

PER UN PRIMO MAGGIO DI FESTA E DI LOTTA.

- Per la riduzione generalizzata dell'orario di lavoro a parità di salario.

- Per il lavoro ,per il reddito garantito, per non subire il ricatto padronale della disoccupazione.

- Per bloccare le privatizzazioni, per un potenziamento e rivalutazione del pubblico.

ORE 10,30 TUTTI IN PIAZZA NETTUNO PER MANIFESTARE LA NOSTRA OPPOSIZIONE AL GOVERNO DELLE DESTRE FASCISTE.

DALLE ORE 16 IN POI FESTA e IMPROVVISAZIONI VARIE

NEL PARCO DI VILLA SERENA OCCUPATA

Via della Barca 1 (autobus 14)

LA COMPAGNIA TEATRO SCOPERTO
Presenta: "TIASO" uno spettacolo itinerante. Uno spettacolo femminile, quindi ovviamente femminista .. ore 21,30

CON IL CABARET di BRUNO NATALONI in
" Martirio Franzetti,borghese pentito nevrotico frustrato" ore 23,00

CONCERTO con " EL CACIQUE"
Ritmi sudamericani ore 24,00

E Improvvisazioni Varie.

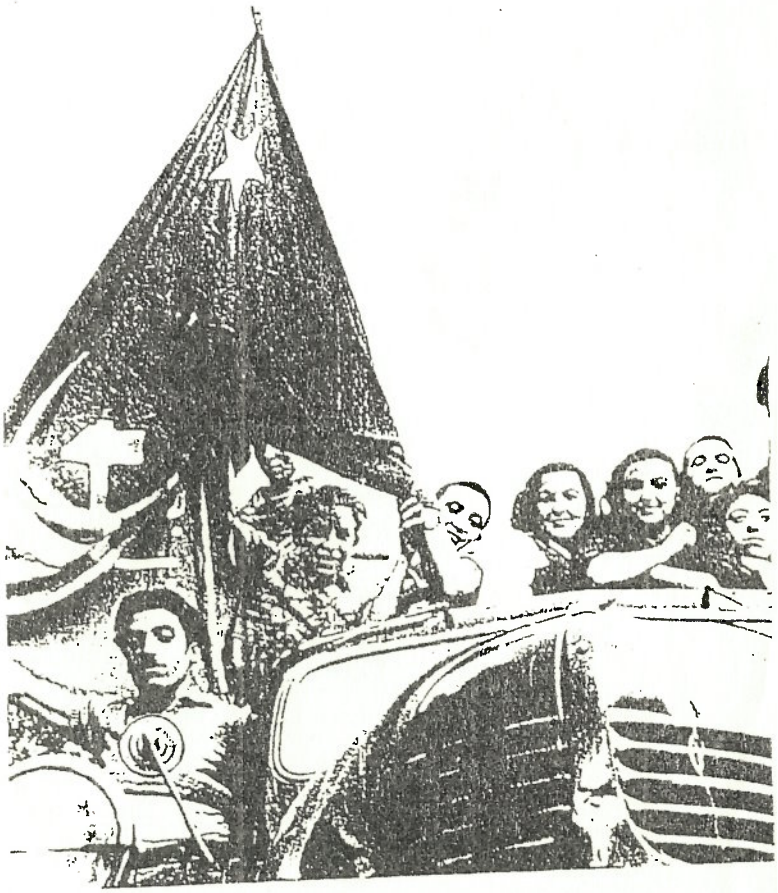

Villa Serena Occupata

Studenti-Utenti del 36