

I risultati della 17ma classifica ItaliaOggi, la più completa indagine sulla Qualità della vita

# Trento e Bolzano, due modelli

DI LUIGI DELL'OLIO

**T**rento e Bolzano in testa, i territori del Mezzogiorno e delle Isole in coda, con Carbonia-Iglesias che conferma la maglia nera e il Medio Campidano ed Enna che fanno solo poco meglio. La classifica 2015 sulla Qualità della Vita nelle province italiane non riserva grandi sorprese rispetto alle indagini condotte gli scorsi anni. Anche se, andando a fondo nell'analisi dei dati, qualche nuovo elemento emerge. Se da una parte emergono significative aree di disagio sociale e personale nell'Italia meridionale, frutto evidentemente della lunga stagione di crisi dalla quale il Mezzogiorno fatica a tirarsi fuori, dall'altra aumenta il divario tra i territori che fanno capo a centri di medi dimensioni e quelli che hanno per baricentro le principali città della Penisola. Roma, Milano e Torino perdono quota rispetto al 2014, mentre Napoli conferma il 103esimo posto su 110 province.

Più in generale, sono i territori del Nordest a fare registrare le migliori performance, con Pordenone a chiudere il podio dietro i due territori del Trentino-Alto Adige (evidentemente abili a sfruttare gli spazi loro concessi dall'autonomia), Treviso quinta e Verona, Belluno, Vicenza e Udine a occupare le posizioni dalla settima alla decima. Una conferma dei dati più recenti, che indicano proprio nel Triveneto l'area del Paese che per prima ha intercettato la ripresa e nella quale si registrano le minori tensioni anche per quel che riguarda il tema della sicurezza e la gestione dei rifiuti. Nel complesso, sono 53 su 110 le province nelle quali la qualità della vita è risultata buona o accettabile (contro le 55 della passata edizione), quindi meno della metà. Un dato che deve far riflettere.

—© Riproduzione riservata—

## Classifica finale

Pos.	Provincia	Gruppo	Punteggi	Posizione 2014	Pos.	Provincia	Gruppo	Punteggi	Posizione 2014
1	TRENTO	1	1000,00	1	56	ANCONA	3	458,04	45
2	BOLZANO	1	964,40	2	57	PRATO	3	453,59	50
3	PORDENONE	1	895,27	5	58	RAVENNA	3	442,25	55
4	MANTOVA	1	895,12	3	59	MATERA	3	438,23	63
5	TREVISO	1	871,91	4	60	RAGUSA	3	437,35	70
6	CUNEO	1	863,83	11	61	BOLOGNA	3	434,10	53
7	VERONA	1	845,14	9	62	VITERBO	3	430,46	80
8	BELLUNO	1	835,37	12	63	LATINA	3	417,25	62
9	VICENZA	1	822,50	7	64	ALESSANDRIA	3	408,11	60
10	UDINE	1	794,65	14	65	FERRARA	3	393,66	71
11	SIENA	1	762,59	10	66	SAVONA	3	391,46	78
12	LECCO	1	750,96	13	67	BARLETTA-ANDRIA-TRANI	3	389,16	87
13	PARMA	1	748,63	8	68	POTENZA	3	389,12	81
14	AOSTA	1	745,21	16	69	ROMA	3	386,99	57
15	BERGAMO	1	738,24	17	70	LA SPEZIA	3	380,67	73
16	GORIZIA	1	734,13	35	71	L'AQUILA	3	379,65	56
17	VERBANO-CUSIO-OSSOLA	1	731,07	23	72	FROSINONE	3	352,67	77
18	REGGIO EMILIA	1	730,78	6	73	BENEVENTO	3	348,43	66
19	BRESCIA	1	717,14	15	74	SALERNO	3	346,36	84
20	ASCOLI PICENO	1	715,29	42	75	BRINDISI	3	328,79	75
21	SONDRIO	1	705,99	20	76	TORINO	3	328,53	65
22	FORLÌ-CESENA	1	687,51	18	77	NUORO	3	323,84	79
23	PIACENZA	1	682,29	28	78	TERNI	3	321,96	54
24	MONZA E DELLA BRIANZA	1	678,30	26	79	PESCARA	3	306,45	93
25	COMO	2	670,01	21	80	CATANZARO	3	305,02	98
26	FIRENZE	2	663,15	29	81	GENOVA	3	295,39	64
27	MACERATA	2	649,75	47	82	ISERNIA	3	294,11	67
28	PADOVA	2	647,25	25	83	VIBO VALENTIA	3	289,75	90
29	CREMONA	2	646,58	30	84	AVELLINO	4	284,84	58
30	VARESE	2	643,86	24	85	CHIETI	4	283,84	74
31	LODI	2	622,44	22	86	CROTONE	4	270,98	106
32	PESARO E URBINO	2	619,58	32	87	CAGLIARI	4	269,71	88
33	GROSSETO	2	618,38	48	88	ORISTANO	4	258,17	96
34	MODENA	2	612,12	19	89	CASERTA	4	256,13	83
35	ROVIGO	2	602,28	33	90	REGGIO CALABRIA	4	247,16	89
36	NOVARA	2	599,06	38	91	COSENZA	4	245,29	91
37	VERCELLI	2	588,30	49	92	TARANTO	4	240,30	72
38	AREZZO	2	583,11	34	93	BARI	4	238,09	92
39	PERUGIA	2	581,29	43	94	LECCE	4	228,56	97
40	LIVORNO	2	572,36	39	95	CALTANISSETTA	4	224,75	94
41	PISA	2	570,92	41	96	SASSARI	4	218,10	99
42	PAVIA	2	565,63	46	97	MASSA-CARRARA	4	202,11	76
43	OLBIA-TEMPIO	2	563,43	69	98	MESSINA	4	172,61	107
44	BIELLA	2	561,61	37	99	FOGGIA	4	166,84	102
45	FERMO	2	554,78	51	100	TRAPANI	4	149,21	101
46	PISTOIA	2	548,36	68	101	CATANIA	4	141,37	104
47	RIETI	2	521,13	59	102	LUCCA	4	140,14	61
48	RIMINI	2	503,39	44	103	NAPOLI	4	138,95	103
49	MILANO	2	486,55	36	104	SIRACUSA	4	128,44	100
50	CAMPOBASSO	2	482,57	86	105	PALERMO	4	121,04	95
51	TRIESTE	2	478,31	31	106	AGRIGENTO	4	114,66	82
52	TERAMO	2	476,51	27	107	IMPERIA	4	104,86	105
53	ASTI	2	474,20	52	108	ENNA	4	81,43	108
54	VENEZIA	3	460,59	40	109	MEDIO CAMPIDANO	4	26,67	109
55	OGLIASTRA	3	459,61	85	110	CARBONIA-IGLESIAS	4	0,00	110

**ItaliaOggi**  
è anche E-Learning

INSTANT BOOK  
IN REGALO

Tutti i corsi su



ONE DAY CLASS  
UNIVERSITY

[www.classabbonamenti.com/elearning](http://www.classabbonamenti.com/elearning)

Corsi validi ai fini della formazione professionale continua per dottori commercialisti e consulenti del lavoro



## Affari e lavoro, la reginetta è Bologna

Dal Nordest arrivano segnali importanti di ripresa. L'indicatore «affari e lavoro» vede primeggiare Bologna (terza un anno fa), che può contare su elevati livelli di occupazione e nella diffusione dei servizi di corporate banking. «La Città metropolitana ha ereditato e sta rafforzando un sistema di tutele integrato con gli altri livelli amministrativi che cerca di non lasciare solo chi perde il lavoro, avendo a cuore la persona, in sinergia con le forze sociali», commenta Benedetto Zacchirolì, consigliere metropolitano con delega a Sviluppo economico e sociale e Politiche del lavoro (tavolo di salvaguardia del patrimonio produttivo). «L'imprenditorialità e la creatività non si sono fermate con la crisi e hanno continuato a creare posti di lavoro mirando a quel livello di eccellenza produttiva che caratterizza da sempre il nostro sistema territoriale e la sua vocazione all'export». Quindi ricorda l'impegno per rafforzare il sistema «costruendo un ambiente favorevole per investimenti, finalizzato a nuovo impiego, rafforzamento delle filiere produttive e aumento di competitività territoriale». In classifica seguono Bolzano e Trento. «Il nostro principale punto di forza è la vocazione turistica, alimentata dalla posizione strategica e dalle attrattive culturali, storiche e naturalistiche che caratterizzano il territorio», commenta l'assessore del comune di Trento con delega per le Politiche economiche e agricole, tributi e turismo, Roberto Stanchina. «Siamo impegnati da tempo su questo fronte per creare e rafforzare le sinergie non solo con gli altri enti territoriali, a partire dall'Azienda per il turismo Trento, Monte Bondone e Valle dei Laghi, ma anche con realtà di grande esperienza come il Castello del Buonconsiglio e nuovi centri come il Museo della scienza». La principale novità è costituita da Verona, che fa un balzo dal 20esimo al quarto posto. «Nel campo dell'occupazione, la Provincia assicura al 100% il servizio a chi si dichiara alla ricerca di lavoro, supportando migliaia di disoccupati attraverso i suoi uffici», ricorda il presidente della provincia scaligera, Antonio Pastorello. «Inoltre, in partnership con Fondazione Cariverona seguiremo l'inserimento occupazionale di 295 persone appartenenti alle categorie svantaggiate, che sono disoccupati da almeno sei mesi, lavoratori privi di ammortizzatori sociali o con bassa scolarità, giovani tra i 15 e i 24 anni e over 50».

© Riproduzione riservata

## Imperia e Massa-Carrara le meno ecologiche

Nell'indicatore ambiente la sorpresa principale è Imperia, che si piazza all'ultimo posto. «La nostra città ha scontato un periodo negativo dovuto a un errato affidamento del servizio di raccolta rifiuti e igiene urbana che si è rivelato disastroso per tutto il comprensorio», spiega il sindaco Carlo Capacci. Che poi precisa: «Abbiamo invertito rotta risolvendo il contratto e affidando a una nuova ditta il servizio. Ora la città è più pulita e stiamo lavorando con maggiore slancio per migliorare la raccolta differenziata. La nostra amministrazione ha anche avviato, nell'ambito di un corposo progetto europeo, la pedonalizzazione di



Il Porto Maurizio a Imperia

alcune aree cittadine, per preservarne vivibilità e peculiarità architettoniche». Al penultimo posto Massa-Carrara, che vede otto posizioni rispetto alla prestazione già non brillante del 2014, penalizzata dalle performance negative nell'utilizzo dei mezzi di trasporto pubblico e alla diffusione della raccolta differenziata. Continuando a scorrere la graduatoria dal basso verso l'alto si incontrano Frosinone, Catania e Trapani, mentre il territorio più «eco» è Trento, davanti a Mantova e Belluno. Quarta è Bolzano, che invece primeggia nell'indicatore popolazione, davanti a Barletta-Andria-Trani. Le stesse due province erano nelle prime due posizioni nel 2014, ma con posizioni invertite. L'Alto Adige è ai vertici per la longevità degli abitanti, i nati vivi ogni mille abitanti e la ridotta densità demografica. Mentre quello situato in Puglia primeggia nel sotto-indicatore relativo agli emigrati rispetto al totale dei residenti.

Pagine a cura  
DI LUIGI DELL'OLIO

La rivendicazione dell'autonomia come strumento per assicurare una buona gestione delle risorse pubbliche. E il filone che unisce i rappresentanti istituzionali di Trento e Bolzano, che conquistano le prime due posizioni nella classifica generale relativa alla Qualità della Vita nelle province italiane. Un risultato che è la conferma di quanto già emerso nelle precedenti edizioni della ricerca. «Il risultato ci riempie di orgoglio», commenta il sindaco di Trento, **Alessandro Andreatta**, festeggiando così il quinto primato consecutivo. Dal 1999 Trento è stabilmente nel gruppo di eccellenza e non è mai scesa, in 17 edizioni dell'indagine, al di sotto del 7° piazzamento, classificandosi al primo posto nel 2002 e dal 2011



Alessandro Andreatta

Leonardo Muraro

Trento in testa da 5 anni. Bolzano,

# La coccarda resta ferma

in poi e al secondo posto nel 2000, 2003, 2006, 2007, 2008 e 2010. «Non era scontato restare al vertice dopo questi ultimi anni così difficili, caratterizzati dal calo delle risorse pubbliche e dall'aumento delle situazioni di disagio tra i cittadini. Il merito di questi risultati è di scelte politiche che vengono da lontano e che sono state confermate negli anni da tutte le amministrazioni che si sono succedute», prosegue il primo cittadino. Per poi citare qualche esempio: la raccolta differenziata, che ha superato l'80% grazie all'introduzione del sistema di raccolta porta a porta, che prevede un forte coinvolgimento dei cittadini nella selezione dei rifiuti.

«Anche il tasso di disoccupazione contenuto è legato a precise e consapevoli scelte pubbliche», prosegue. «Consideriamo per esempio l'occupazione femminile: il tasso registrato a Trento è tra i più alti d'Italia anche grazie alla presenza di asili nido che coprono ormai la quasi totalità delle richieste. Ne abbiamo 23, ma il prossimo anno ne inauguriamo uno nuovo, costruito con le più moderne tecniche della bioedilizia». Il territorio trentino si colloca nel gruppo 1 in sei dimensioni su nove (affari e lavoro, ambiente, criminalità, popolazione, servizi finanziari e scolastici e tempo libero), figura nel gruppo 2 nella dimensione del tenore di vita e nel gruppo 3 nelle dimensioni del disagio sociale e personale e del sistema salute.

La piazza d'onore va a Bolzano e anche in questo caso si tratta di una conferma, dovuta al buon piazzamento nella maggior parte degli indicatori considerati dalla ricerca. «Siamo ai primi posti della qualità della

## Tenore di vita, l'avanzata di Novara

Collocati sì al Nord, ma non in prossimità delle città più grandi della Penisola. Sono i territori che fanno registrare i risultati migliori nell'indicatore relativo al tenore di vita. Su tutti Novara, in forte progresso rispetto al 14esimo posto del 2014, che beneficia dei buoni piazzamenti relativi all'importo medio della pensione, alla variazione dei prezzi al consumo e al prezzo degli appartamenti. «Il Novarese è un territorio con molte eccellenze, dove le persone sono il principale valore e dove, nonostante la crisi abbia colpito duramente il tessuto imprenditoriale e l'occupazione, la qualità della vita è elevata», ricorda il presidente della Provincia, Matteo Besozzi. «In tanti guardano al nostro territorio come esempio virtuoso. Come Provincia abbiamo dato molta attenzione alla progettazione europea per moltiplicare le opportunità di attrarre risorse ed investimenti e aiutare i comuni, spesso di piccole dimensioni, a cogliere a pieno le potenzialità offerte dal lavorare in rete su progetti di respiro internazionale». Al secondo posto si piazza Mantova (che beneficia dei buoni risultati relativi alla di-

namica inflazionistica e all'evoluzione dei prezzi delle case) e anche in questo caso vi è forte un progresso nel confronto con il 2014, che aveva visto la provincia lombarda non andare al di là della 15esima piazza. Seguono Biella e Cremona, mentre in coda si piazza Pescara, penalizzata soprattutto dalla dinamica dei prezzi. Solo poco meglio fanno Lucca, Trapani e Isernia. All'opposto, la classifica relativa al disagio sociale e personale vede primeggiare Vibo Valentia (terza nel 2014), che pure negli altri indicatori risulta indietro. Nella provincia calabrese si registra un numero ridotto di morti per tumori, di reati sessuali e di incidenti sul lavoro, il tutto rapportato al numero di residenti. Al secondo posto si piazza il territorio del Verbano-Cusio-Ossola (nono un anno fa) e Cuneo (in forte progresso rispetto alla 26esima piazza del 2014). In coda c'è Lucca, che paga il tasso elevato di disoccupazione giovanile e la frequenza di incidenti sul lavoro. Poco meglio della provincia toscana fanno i due territori sardi di Carbonia-Iglesias e del Medio Campidano.

© Riproduzione riservata

Pordenone e Mantova le altre virtuose

# del bel vivere sul Nordest

vita e contemporaneamente siamo tra coloro che maggiormente contribuiscono al risanamento dello Stato», rivendica il presidente della provincia, **Arno Kompatscher**. «Stiamo dimostrando di saper gestire l'autonomia in maniera virtuosa: abbiamo creato benessere in un territorio che era tradizionalmente povero. Autonomia significa che siamo vicini ai problemi da risolvere e li possiamo gestire meglio, ma anche che i politici sono molto vicini agli elettori, e questo porta ad agire con molta oculatezza. Autonomia significa avere un'opportunità ma anche una maggiore responsabilità».

Sul gradino basso del podio si posiziona Pordenone, che guadagna due posizioni rispetto a un anno fa, grazie soprattutto al miglioramento del tenore di vita (segno di un territorio che ha saputo rialzare la testa dopo la crisi) e alla conferma del vertice nella classifica relativa alla sicurezza.

Seguono Mantova (che brilla negli indicatori economici e sul fronte ambientale) e Treviso. «Il risultato è

frutto di un territorio laborioso e produttivo che non ha mai mollato, neppure durante la crisi», sottolinea **Leonardo Muraro**. «Ora che si intravedono spiragli positivi, come la crescita dell'export, la diminuzione delle vertenze e il ritorno delle assunzioni, è fisiologico che il territorio risalga le classifiche».

Tra le grandi città, Roma perde quota passando dal 57esimo al 69esimo, a conferma delle difficoltà che si trova ad affrontare la Capitale, e anche Milano non brilla, visto che cede 13 posizioni in un anno per attestarsi al 49esimo posto. Peggio va a Torino, che è 76esima

(11 posizioni in meno in un anno), e a Napoli, che conferma il 103esimo posto. In coda a ci sono soprattutto province meridionali e delle isole,

penalizzate da carenze evidenti sul fronte dei servizi e dalla difficile situazione occupazionale. La maglia nera va a Carbonia-Iglesias, che conferma il dato dello scorso anno, frutto del posizionamento nel gruppo 4 (l'ultimo) in cinque dimensioni su nove (affari e lavoro, disagio sociale e personale, popolazione, servizi finanziari e scolastici, tempo libero). Penultima è un'altra provincia sarda, Medio Campidano, che risulta in forte ritardo rispetto alla media nazionale soprattutto per quel che concerne i servizi sanitari e gli indicatori di disagio sociale). Anche in questo caso si tratta di una conferma, così come nel caso della terzultima, Enna, che paga in particolare le cattive performance occupazionali e relativamente ai servizi per i cittadini.

L'unico territorio settentrionale nell'ultimo quartile è Imperia, che si piazza al 107esimo posto (quartultimo), cedendo due posizioni rispetto al 2014. «Un dato», riflette il sindaco **Carlo Capacci**, sul quale pesa «la situazione economica. Quando la nostra squadra è stata eletta a governare la città», ricorda, «ci siamo da subito confrontati con una serie di problematiche trascurate negli anni. Alcune criticità le abbiamo risolte, non senza fatica; su altre lavoreremo nei prossimi due anni per riportare Imperia nella posizione che merita nella classifica sulla qualità della vita tra le città capoluogo di provincia». Quindi cita l'esempio del pastificio Agnesi. «La proprietà avrebbe voluto chiudere la fabbrica: stiamo attuando una mediazione perché lo stabilimento resti a Imperia e i posti di lavoro siano salvaguardati», conclude.

© Riproduzione riservata



Arno Kompatscher

## Dai furti alle estorsioni, Pordenone è la più sicura



Il Palazzo comunale di Pordenone

Sono i territori del Veneto a far registrare le migliori performance in materia di sicurezza (l'indicatore criminalità). Al vertice c'è Pordenone, costantemente nelle posizioni di vertice anche nelle passate edizioni, che registra un numero ridotto di furti d'auto, rapine, estorsioni e lesioni dolose rispetto al numero totale degli abitanti.

«La sicurezza in città è prioritaria per noi», spiega l'associazione comunale al ramo, Bruno Zille. «Le telecamere di videosorveglianza sono installate da diversi anni ed è seguito un ulteriore potenziamento della rete utilizzando la fibra ottica e l'implementazione del sistema con nuove apparecchiature per avere una migliore definizione delle immagini. Ora è in progetto l'incremento con altre telecamere, che verranno collocate soprattutto sulle vie d'ingresso in città allo scopo di garantire la pubblica sicurezza». Per Zille questo capitolo richiede anche un forte impegno sul fronte della sensibilizzazione presso la popolazione. «È stato varato il progetto Città sicura, che ha lo scopo di coinvolgere e informare periodicamente i cittadini sugli accorgimenti da adottare per difendersi dai raggiri e dai furti», spiega. Dello stesso avviso è il presidente della Provincia di Treviso, Leonardo Muraro, che spiega così la piazza d'onore. «È risultata fondamentale la collaborazione messa in atto tra Provincia di Treviso e tutte le forze dell'ordine, Prefettura, Questura, Carabinieri, Guardia di finanza e Polizie locali per il controllo ambientale, stradale e in generale di pubblica sicurezza. Da novembre è attivo Vi.So.Re, un progetto di videosorveglianza sperimentale che vede ben 200 telecamere in 89 Comuni, nato proprio nel 2007 e finanziato da Regione e ministero dell'Interno».

La terza piazza è appannaggio di Belluno e al quarto posto c'è la prima presenza esterna al Veneto, con Campobasso, premiata dal ridotto numero di furti e lesioni. «La collaborazione con i comitati di quartiere e l'associazionismo si è rivelata molto fruttuosa», rivendica il sindacato del capoluogo molisano, Antonio Battista. «Si tratta di un approccio che aiuta a contenere i fenomeni di marginalità e a controllare il territorio. Al risultato contribuiscono anche la costante collaborazione con la Questura e i programmi di educazione alla legalità nelle scuole». Il primo cittadino annuncia, poi, che a breve partirà l'installazione di 140 telecamere in città.

La coda vede al terzultimo posto Bologna, seguita da Milano e Rimini (un tritico già visto, più o meno sugli stessi livelli, anche negli anni passati). «In realtà, le cifre ufficiali indicano un calo, seppur lieve dei reati denunciati», sottolinea il presidente della Provincia di Rimini, Andrea Gnassi. «Il nostro territorio è penalizzato in classifica dal fatto di avere una popolazione di appena 335 mila persone che i flussi turistici portano però alla dimensione di una grande città». Per altro, secondo Gnassi, in Emilia-Romagna vi è «una propensione alla denuncia che non è riscontrabile altrove e che, in buona sostanza, si traduce nella tenuta della relazione fiduciaria tra cittadino e istituzione: lascia perplessi il registrare come le province emiliano romagnole o lombarde o liguri abbiano performance peggiori rispetto a quelle di altre regioni, protagoniste della cronaca più cruenta».

© Riproduzione riservata

## Salute e tempo libero, Toscana al top

Pisa prima, Isernia seconda e Siena terza. La classifica relativa al sistema salute vede primeggiare i territori del Centro Italia. In particolare, la città della torre che pende primeggia grazie al buon numero di sanitari nelle strutture di cura, mentre il capoluogo molisano registra il maggior numero di posti letto nei reparti di rianimazione. Infine, la città del Palio spicca per ventilatori polmonari e medici ospedalieri rispetto al numero degli abitanti. Siena è prima anche nell'indicatore relativo al tempo libero e turismo, non solo per la presenza diffusa di bar, alberghi e agriturismo, ma anche grazie a un tessuto molto ricco di associazioni culturali e ricreative. Seguono Rimini e Aosta a replicare il terzo posto già visto nell'edizione dello scorso anno, mentre la principale novità è rappresentata da Imperia, che passa dall'ottavo al quarto posto. «Un risultato frutto di quanto investito in questo primo periodo



Il Duomo e la Torre di Pisa

del nostro mandato con la pedonalizzazione delle borgate più caratteristiche: il Parasio, la Marina e la Foce», sottolinea il sindaco del capoluogo ligure, Carlo Capacci. «Interventi che hanno abbellito e migliorato l'immagine della nostra città e che hanno permesso il fiorire di nuove attività nel campo della ristorazione e nel settore turistico». In coda le province del Mezzogiorno, con Crotona che fa peggio anche di Caltanissetta, Caserta e Barletta-Andria-Trani, quest'ultima penalizzata soprattutto dalla

scarsa diffusione dell'associazionismo e delle palestre. La provincia pugliese si piazza, poi, all'ultimo posto nella classifica relativa ai servizi finanziari e scolastici, a causa di un ridotto numero di classi nella scuola superiore e della scarsa diffusione di sportelli bancari. In questo ambito a primeggiare è Trento, davanti a Siena e Parma.

© Riproduzione riservata

Testimonianze e buoni propositi degli enti camerali per lo sviluppo dei sistemi produttivi

# Imprese, la sinergia è vincente

Pagine a cura  
DI GABRIELE VENTURA

**S**uperare l'ottica delle singole imprese e compartimenti al Sud per puntare alla sinergia. Promuovendo nuove forme di collaborazione e rilanciando quelle esistenti al fine di responsabilizzare in modo capillare i singoli operatori. È questo il punto di ripartenza delle imprese del Meridione, territorio che ancora una volta nella classifica della qualità di «Affari e Lavoro» occupa le ultime posizioni, secondo gli addetti ai lavori. Basti pensare che in Puglia le micro imprese con al massimo nove addetti costituiscono oltre il 96% del totale. «Il territorio di competenza della Camera di commercio di Bari», afferma il presidente, **Alessandro Ambrosi**, «è caratterizzato da una struttura imprenditoriale di piccole dimensioni, incentrata su una diffusione dei distretti industriali in settori del manifatturiero tipico del Made in Italy quali tessile e abbigliamento, industrie alimentari, industria delle bevande, fabbricazione di mobili, che sono anche i comparti con una maggiore propensione all'export e che hanno meglio contribuito nel 2014 all'incremento degli scambi commerciali della Pu-



Alessandro Ambrosi



Erica Corti

glia con l'estero, sia in entrata che in uscita». «Dalla comparazione dei dati intercensuari 2001-2011», continua Ambrosi, «emerge la forte tendenza al ridimensionamento occupazionale nei settori delle attività agricole manifatturiere e nell'industria a fronte di un consolidamento del processo di terziarizzazione del sistema produttivo con aumenti significativi degli addetti nel settore del commercio, alberghi e ristorazione, dei servizi alle imprese (+20%), della sanità e assistenza sociale (+16%)». «Gli obiettivi della Camera di commercio di Bari sui quali concentrare l'azione per il prossimo anno», sottolinea ancora il presidente, «mireranno

ad assicurare al sistema economico produttivo esperienze, innovazioni e applicazioni utili a riqualificare i processi di sviluppo locale. In quest'ottica si inserisce anche l'azione tesa a favorire la nascita di nuove imprese, in particolare giovanili e femminili, continuando a riservare grande attenzione alle start-up, come già fatto nei tre bandi Valoreassoluto, l'accesso al credito per le pmi anche attraverso il supporto ai consorzi fidi».

Più in generale, a livello nazionale un ostacolo evidente allo sviluppo delle imprese è dato dagli alti livelli di tassazione e dagli adempimenti burocratici, come testimoniato sia dal 137esimo posto in classifica

gli adempimenti richiesti e che il 53% delle imprese giudica inadeguato il livello di informatizzazione pubblica. «È necessaria», spiegano dalla Cna, «una maggiore spinta all'attuazione dell'Agenda Digitale e alla digitalizzazione delle p.a. per eliminare alcuni adempimenti e restituire alle imprese tempo prezioso».

Una boccata d'ossigeno per le imprese, a livello nazionale, è arrivata dall'Expo, che ha comportato una produzione aggiuntiva stimata a circa 24 miliardi di euro in una ricerca condotta dalla Camera di commercio di Milano e da Expo. «Un impatto concentrato soprattutto su Milano e sulla Lombardia, ma non solo. Tra

le conseguenze misurate, una voglia di fare impresa che ha portato ad avere 11 mila nuovi imprenditori sul territorio nazionale, di cui la metà in Lombardia», afferma **Erica Corti**, membro della giunta della Camera. «Abbiamo messo le basi per la crescita dell'internazionalizzazione e stiamo seguendo le imprese nella fase successiva agli incontri di business realizzati nei mesi di Expo. Sono stati 110 i paesi coinvolti nelle oltre 500 iniziative, tra visite di delegazioni economiche e incontri di business tra imprese straniere e imprese milanesi e lombarde, che la Camera di commercio di Milano ha organizzato attraverso Promos, la sua azienda speciale per l'internazionalizzazione». «La Lombardia», continua Corti, «è tra i motori d'Europa e quindi contiamo su una solida base di tessuto imprenditoriale e di conoscenze. In un periodo di forti cambiamenti a livello internazionale bisogna misurarsi con mercati sempre più competitivi, con ostacoli emergenti in mercati in cui eravamo presenti, con l'apertura di nuovi paesi in cui si vengono a creare delle opportunità. Il territorio deve essere in grado di fornire alle imprese un ambiente adatto per esercitare la propria attività».

—© Riproduzione riservata—

## INTERVISTA A GIORGIO TABELLINI (CDC BOLOGNA)

### Alta tecnologia per essere più competitivi

Alta tecnologia e internazionalizzazione. Solo puntando su questi due fattori le imprese possono migliorare il grado di competitività. Basti pensare che su quattro beni realizzati a Bologna e destinati all'estero, tre sono ad alto contenuto tecnologico. Anche per questo, il capoluogo di provincia emiliano è risultato al primo posto nella classifica della categoria «Affari e Lavoro», scalando due posizioni rispetto al terzo posto dell'anno scorso. A spiegare il motivo della crescita continua della provincia è il presidente della Camera di commercio di Bologna, **Giorgio Tabellini**.

**Domanda. Quali sono le principali opportunità offerte dal territorio per le imprese?**

**Risposta.** Bologna è in trasformazione, le persone che vivono e fanno impresa qui lo avvertono in maniera profonda, capillare. Ciò è dovuto principalmente al fatto che Bologna è per collocazione geografica e per storia aperta al confronto con ciò che accade oltre frontiera. Ma in questa trasformazione le opportunità rimangono salde a dei pilastri che sono

parte della nostra identità: possibilità di formazione qualificata ad ogni livello, forti connessioni di movimento e una serie diffusa di investimenti imprenditoriali in responsabilità sociale. Tutto ciò porta a condizioni di attrazione e opportunità che spesso sfuggono

alle rilevazioni statistiche ma sono come un flusso carsico che, nonostante tutto, continua a scorrere e a irrorare le nostre possibilità di futuro.

**D. La Camera sta riscontrando un miglioramento dell'attività delle imprese e quali difficoltà permangono?**

**R.** Vediamo miglioramenti dove ci sono stati forti investimenti nel grado di competitività internazionale. Su quattro beni realizzati a Bologna e destinati oltre frontiera, tre sono ad alto contenuto tecnologico. Le difficoltà permangono per chi rimane ancorato alla flebile domanda interna, per chi fatica a fare il salto culturale e imprenditoriale che porta a investire in produzioni ad alto valore aggiunto. In questi anni ha aiutato la propensione a lavorare in rete tipica di questo territorio: diversi sono gli esempi di medie aziende che, per continuare a garantirsi la professionalità della propria rete di sub-fornitura locale, hanno affiancato piccole realtà portandole a compiere un salto di qualità

manageriale e culturale che oggi consente a diverse filiere manifatturiere della meccanica bolognese di essere fra le più competitive al mondo in settori ad alta specializzazione.

**D. Quali iniziative sta portando avanti la Camera di commercio di Bologna per favorire lo sviluppo del tessuto imprenditoriale?**

**R.** In questi anni abbiamo lavorato principalmente sulla possibilità per le imprese di accedere al credito tramite i consorzi fidi con un progetto nel quale abbiamo investito 7 milioni in un anno e mezzo e che è stato preso ad esempio anche dal ministero dello sviluppo economico. Abbiamo poi puntato fortemente sulla innovazione digitale dei nostri servizi e banche dati: più siamo efficienti e più siamo utili per le imprese. Molto abbiamo investito insieme al comune sullo sviluppo delle capacità di attrazione turistica di Bologna nella convinzione che più Bologna riesce ad essere attrattiva e maggiori sono le possibilità di connessione e sviluppo di tutta l'economia del nostro territorio. Inoltre quest'anno abbiamo raggiunto un traguardo importante quale la quotazione in Borsa dell'Aeroporto Marconi, dotato ora così in maniera trasparente delle risorse necessarie per pianificare il proprio futuro.

—© Riproduzione riservata—



Giorgio Tabellini

Expo trainante per la risalita delle province lombarde e la crescita di profili specialistici

# Professioni, si riparte da Milano

I professionisti ripartono da Milano. Il semestre di Expo ha rappresentato infatti un'occasione per mettere le proprie competenze al servizio di organizzatori ed espositori. Basti pensare agli avvocati che hanno dovuto curare gli innumerevoli rapporti contrattuali e di fornitura, con la possibilità, inoltre, di tessere reti di network internazionali che potranno essere sviluppati nel post Expo.

Ecco spiegata, secondo gli addetti ai lavori, la risalita della provincia di Milano dalla decima alla settima posizione nella classifica «Affari e lavoro». Ma uno dei maggiori exploit, nella graduatoria di quest'anno, è stato quello di Monza e Brianza, passata dalla ventunesima alla quinta posizione. Con i professionisti che affiancano le aziende che stanno cercando di proporsi non solo come supporto per le tradizionali attività di natura fiscale e contabile, ma soprattutto come motore delle grandi occasioni di sviluppo del territorio, attraverso innovazione e internazionalizzazione.

A parlare della realtà meneghina è il presidente dell'Ordine

degli avvocati di Milano, **Remo Danovi**, che da un lato sottolinea l'occasione fornita da Expo anche nel senso di un ampliamento delle competen-

ze degli avvocati, dall'altro la progressiva concorrenza dovuta sia all'esorbitante numero di iscritti, sia alla presenza sempre più massiccia degli studi stranieri. «Il contesto economico, sociale e istituzionale milanese e, più in generale, lombardo si contraddistingue storicamente per dinamicità e capacità innovativa», sottolinea Danovi, «l'avvocatura milanese partecipa al suo sviluppo con il proprio contributo professionale e, nello stesso tempo, beneficia delle grandi opportunità offerte dalla presenza sul territorio di importanti e numerose realtà societarie e istituzionali. I mutamenti normativi ed economici, di cui la realtà milanese risente anche per la sua vocazione internazionale, indirizzano gli studi legali alla costruzio-

ne al proprio interno di profili professionali specialistici, in particolare nei diversi settori che compongono il diritto commerciale-societario e il diritto pubblico/amministrativo, ma anche nella materia giuslavoristica, assicurativa, bancaria e tributaria. La complessità e l'ampiezza del tessuto sociale della città di Milano favorisce d'altra parte il formarsi di specializzazioni in diversi altri settori, tra cui: il diritto penale, il diritto di famiglia, i diritti reali e di proprietà, il condominio, le locazioni». «Il semestre di Expo», continua Danovi, «ha rappresentato un'occasione eccezionale per Milano di mostrare le proprie eccellenze al mondo intero. Ciò vale anche per gli avvocati che, non solo hanno potuto mettere le proprie competenze al servizio degli organizzatori e dei tanti espositori, fornendo il contributo professionale al corretto svolgimento degli innumerevoli rapporti contrattuali e di fornitura

attraverso i quali ha potuto realizzarsi l'Esposizione, ma hanno avuto anche la possibilità di tessere reti di relazioni internazionali che potranno essere ulteriormente sviluppate in futuro. Expo ha anche offerto l'opportunità di coinvolgere l'avvocatura milanese sui temi centrali della manifestazione, come diritto al cibo, tutela del territorio e delle risorse naturali, lotta alle contraffazioni alimenta-



Remo Danovi



Giulio Gelosa

rispetto ai quali vi saranno certamente occasioni di ampliamento delle competenze. In questo senso l'Ordine degli avvocati ha approvato il manifesto dell'avvocatura che riassume questi principi e valori, con la condivisione di tutta l'avvocatura italiana e gli avvocati stranieri».

A illustrare la qualità, in tema di affari e lavoro, per l'area della Brianza è invece il presidente dell'Ordine dei dottori commercialisti e degli esperti contabili di Monza e della Brianza, **Giulio Gelosa**. «È ancora presto per dire se effettivamente siamo davanti a una ripresa per i professionisti», spiega Gelosa, «anche perché quella affrontata in questi anni non è una crisi, ma un capovolgimento di paradigmi che tutti insieme siamo stati chiamati ad affrontare. Se in questi anni i commercialisti più che piangere le perdite sofferte si sono concentrati sulle strategie per fronteggiare la situazione o almeno renderla meno gravosa, è arrivato il momento di guardare oltre. Ora la missione del commercialista è diventata qualcosa di più. Puntiamo all'allargamento della funzione iniziale verso una consulenza che copra tutti i nodi e settori dell'impresa, in modo da rispondere a gran parte dei problemi che la investono. Partendo dall'assetto tributario il commercialista è diventato un fiduciario dell'imprenditore in materia contabile, contrattuale, strategica, organizzativa e, perché no, di marketing eccetera».

## INTERVISTA A ROSARIO DE LUCA (FONDAZIONE STUDI CDL)

### Dai trasporti alla banda larga: colmare il gap

Nel Mezzogiorno esiste una grande opersità da parte degli imprenditori, che si scontra però con la crisi sistemica dovuta all'assenza di infrastrutture adeguate e con quella economica che ha inciso pesantemente sul volume d'affari. Per invertire la tendenza il

governo ha una sola strada: intervenire sui fattori che incidono maggiormente sulla vita degli imprenditori, ovvero l'assenza di infrastrutture e la presenza della criminalità organizzata. Ne è convinto **Rosario De Luca**, presidente della Fondazione studi dei consulenti del lavoro, a stretto contatto giornaliero con le imprese del Mezzogiorno, dove anche quest'anno la qualità di «affari e lavoro» è stata scarsa

senza eccezioni. A occupare le 46 posizioni ricomprese nel gruppo di coda della classifica troviamo infatti esclusivamente province dell'Italia meridionale e insulare.

**Domanda. Quale il motivo, a suo avviso, di questo continuo peggioramento delle condizioni lavorative al Sud Italia?**

**Risposta.** Appare evidente che le condizioni lavorative nel Sud e nelle Isole non

potranno migliorare finché a livello centrale non si interverrà su due fattori che incidono pesantemente sulla vita degli imprenditori: l'assenza di infrastrutture e la presenza della criminalità organizzata. Al di là di ogni altra considerazione storico-sociale, sono questi

veri impedimenti che non fanno migliorare la qualità e la quantità delle performance delle aziende del Mezzogiorno. Sono peraltro le medesime motivazioni per cui molti giovani decidono di organizzare il proprio futuro in altre zone. Chi decide di fare impresa al Sud e ci riesce andrebbe premiato per il solo fatto di essere costretto ad operare in condizioni estreme, senza peraltro averne responsabilità.

**D. Perché continuano a non funzionare le politiche del governo in favore del Mezzogiorno e quali misure servirebbero per invertire la tendenza nell'ambito del lavoro?**

**R.** Non funzionano perché non si interviene strutturalmente sulle vere emergenze di quei territori. Per fare qualche esempio concreto, sarebbe doveroso ammodernare la rete ferroviaria e autostradale, così come si dovrebbe dare concretezza a un serio intervento sulla banda larga. Senza questi presupposti,

risulta sterile anche chiedersi il perché delle differenze tra le varie zone del nostro Paese. Esse esistono perché differenti sono le condizioni di lavoro. Qualcuno si è mai chiesto perché la Sardegna e, in gran parte, la Sicilia siano senza autostrade? Qualcuno si è mai chiesto perché l'Alta velocità ferroviaria si fermi a Salerno e Bari? Chi deve creare condizioni strutturali minimali per mettere gli imprenditori meridionali nelle medesime condizioni esistenti in altre zone del Paese? Sono interrogativi per i quali ci vorrebbero delle risposte a livello governativo

**D. Quale la situazione delle imprese del Mezzogiorno sulla base anche delle testimonianze dei consulenti sul territorio?**

**R.** Noi siamo a stretto contatto giornaliero con gli imprenditori e possiamo testimoniare la grande opersità esistente. Purtroppo, la crisi sistemica dovuta all'assenza di infrastrutture adeguate e quella economica degli ultimi anni hanno inciso parecchio sui volumi d'affari. Ma vi è lo stesso voglia di fare impresa, anche se la criminalità organizzata prosegue imperterrita a prosciugare risorse importanti senza peraltro subire più di tanto la presenza dello Stato. Nonostante questo, vi sono nel Meridione delle eccellenze imprenditoriali, che meriterebbero ben altre condizioni di mercato per esplodere e che comunque creano quel minimo volano di redditività necessario per la sopravvivenza degli imprenditori e dei lavoratori.

© Riproduzione riservata



Rosario De Luca

© Riproduzione riservata

Le novità 2015: aumenta il disagio sociale al Sud e si vive peggio nelle grandi aree urbane

# Province, piccole e belle

## Nei centri minori la qualità è stabile o in miglioramento

DI ALESSANDRO POLLI

**S**ono tre gli elementi emersi dalla ricerca che, giunta alla diciassettesima edizione, presentiamo ai lettori di *ItaliaOggi*. Il primo elemento è l'emersione di significative aree di disagio sociale e personale nell'Italia meridionale, un risultato sicuramente nuovo e che monitoreremo attentamente nelle prossime edizioni dell'indagine. Accanto a tale risultato, assistiamo a un'attenuazione della polarizzazione territoriale nella dimensione del tenore di vita (con un Centronord affluente che si contrappone a un Sud arretrato), mentre emerge quella tra province medio-piccole, in cui la qualità della vita è stabile o in miglioramento, e grandi aree urbane, nelle quali la qualità della vita in generale peggiora. Nel complesso, nel 2015 sono 53 su 110 le province nelle quali la qualità della vita è risultata buona o accettabile, contro le 55 della passata edizione. Vale a dire che il 56,6% della popolazione italiana vive in territori dove la qualità della vita è scarsa o insufficiente.

Si è già avuto modo di osservare negli anni passati che la qualità della vita nelle province italiane sia caratterizzata da un percorso non lineare, determinato com'è da un insieme estremamente complesso di fattori che si sovrappongono e interagiscono tra loro sul territorio. Appare quindi utile utilizzare un indicatore che delinea sinteticamente lo «stato» della qualità della vita nel nostro paese: nella nostra indagine, facciamo riferimento al numero di province in cui la qualità della vita è scarsa o insufficiente e la relativa popolazione.

Concentrandoci sugli ultimi anni e ricordando che fino al 2012 la classifica si riferiva a 103 province contro le 110 delle ultime tre edizioni,

il biennio 2009-2010 segnò un parziale miglioramento rispetto agli anni precedenti, rispettivamente con 46 e 48 province classificate nei gruppi 3 e 4. Il biennio successivo, complice la pesante recessione economica, fu caratterizzato da un marcato peggioramento: il numero di province caratterizzate da un livello di qualità della vita scarso o insufficiente ammontò a 58 province nel 2011 e a 61 nel 2012. Nel biennio 2013-2014 assistiamo a una inversione di tendenza: nel 2013, con 51 province su 110 censite nei gruppi 3 e 4, si è registrato uno dei migliori risultati dalla prima edizione dell'indagine, risultato in parte confermato lo scorso anno, sebbene 55 province siano state caratterizzate da livelli di qualità della vita non elevati.

Nel 2015, con 57 province su 110 in cui la qualità della vita è risultata scarsa o insufficiente (tab. 1), si registra un nuovo arretramento rispetto allo scorso anno e, come si osservava già nel 2014, tale risultato è in larga parte causato dalla profonda crisi sistemica in cui versa il no-

stro paese. Anche con riferimento alla popolazione classificata per macroripartizione geografica e raggruppamento in classifica generale, la situazione non ci induce a facili ottimismo: infatti, è facile accorgersi (tab. 2) che il 56,6% della popolazione italiana (contro il 52,6% dello scorso anno), pari a 34 milioni 420 mila residenti (erano 31 milioni 699 mila nel 2014), vive in province caratterizzate da una qualità della vita scarsa o insufficiente. Restrignendo l'attenzione al gruppo 4, risiede in province caratterizzate da un livello insufficiente di qualità della vita circa il 27,1% della popolazione (contro il 24% dello scorso anno), cioè oltre un italiano su quattro.

Quali sono le principali linee di tendenza emerse negli ultimi cinque anni? Nel 2009 nei gruppi 3 e 4 figuravano cinque province del Nordovest, 10 province del centro e 31 dislocate in Italia meridionale e insulare su 36,

a seguito di un miglioramento rispetto all'anno precedente che non ha interessato soltanto il Nord, ma ha lambito anche le regioni del Mezzogiorno. Nel 2010 nei gruppi 3 e 4 figuravano 2 province del Nordovest, 1 provincia del Nordest, 9 province del Centro e 36 dislocate in Italia meridionale e insulare, indice di una decisa battuta di arresto del Mezzogiorno, a fronte di una ripresa nelle regioni del Centronord. Nel 2011 nei gruppi caratterizzati da una qualità della vita scarsa o insufficiente erano presenti 9 province del Nordovest, 3 province del Nordest, 1 provincia dell'Italia centrale e le 36 province del Mezzogiorno. Nel 2012 nei gruppi 3 e 4 compaiono 7 provin-

ce del Nordovest, 4 del Nordest, ben 14 province del Centro e nuovamente 36 su 41 province dell'Italia meridionale e insulare. Nel 2013, delle 51 province in cui la qualità della vita è risultata scarsa o insufficiente, 3 appartenevano al Nordovest, 1 al Nordest, 7 all'Italia centrale e ben 40 su 41 dell'Italia meridionale e insulare. Nel 2014, infine, fra le 55 province classificate nei due gruppi di coda figuravano 6 province del Nordovest, 1 al Nordest, 8 in Italia centrale e nuovamente 40 dell'Italia meridionale e insulare.

Quindi, con riferimento alle ultime edizioni, possiamo affermare che i due elementi caratterizzanti sono rappresentati da una crescente vulnerabilità del nord ovest, molto verosimilmente causata da determinanti di carattere economico, quali i processi di deindustrializzazione e ristrutturazione produttiva in atto, e i problemi strutturali e tuttora irrisolti che stanno determinando un perdurante peggioramento della qualità della vita in Italia meridionale. Quest'anno tali linee di tendenza non sono pienamente confermate: delle 57 province in cui la qualità della vita è risultata scarsa o insufficiente, 6 appartene-

no al Nordovest, 4 al Nordest, ben 14 province del Centro e nuovamente 36 su 41 province dell'Italia meridionale e insulare. Nel 2014, infine, fra le 55 province classificate nei due gruppi di coda figuravano 6 province del Nordovest, 1 al Nordest, 8 in Italia centrale e nuovamente 40 dell'Italia meridionale e insulare.

Quindi, con riferimento alle ultime edizioni, possiamo affermare che i due elementi caratterizzanti sono rappresentati da una crescente vulnerabilità del nord ovest, molto verosimilmente causata da determinanti di carattere economico, quali i processi di deindustrializzazione e ristrutturazione produttiva in atto, e i problemi strutturali e tuttora irrisolti che stanno determinando un perdurante peggioramento della qualità della vita in Italia meridionale. Quest'anno tali linee di tendenza non sono pienamente confermate: delle 57 province in cui la qualità della vita è risultata scarsa o insufficiente, 6 appartene-

## Presentazione dell'indagine

L'indagine sulla qualità della vita nelle province italiane ha due obiettivi: stimolare il dibattito sui percorsi da intraprendere per incrementare il benessere (non solo economico) delle comunità locali; misurare e rendere di dominio pubblico il gap dell'azione politica e amministrativa. Fornendo quindi spunti e indicazioni per l'attività del policy maker e degli amministratori locali.

Nell'attuale periodo storico, in cui una ripresa economica debole si accompagna a (e forse contribuisce a determinare) la sostanziale staticità nella qualità della vita dei cittadini, l'informazione sistematica può contribuire a stimolare il dibattito, a guidare il processo verso una maggiore coesione socioeconomica e a individuare politiche più efficaci. Processo necessario in quanto, oggi più che mai, l'Italia è un paese che viaggia a due, forse tre velocità. Di qui l'utilità di uno strumento di monitoraggio, l'indagine che presentiamo ai lettori di *ItaliaOggi*, giunta alla diciassettesima edizione, che rappresenta il più completo studio statistico sulla qualità della vita pubblicato oggi in Italia e consente di coglierne i numerosi aspetti sul territorio delle province italiane. Ricordiamo alcune caratteristiche dello studio. Metodologia profondamente rinnovata nel 2010, con un'architettura caratterizzata da nove dimensioni d'analisi (affari e lavoro, ambiente, criminalità, disagio sociale e personale, popolazione, servizi finanziari e scolastici, sistema salute, tempo libero, tenore di vita), 21 sottodimensioni e un elevato numero di indicatori di base, 84, oltre il doppio di quelli considerati in altre ricerche, consentono di investigare in maniera approfondita i molteplici aspetti in cui la qualità della vita si articola nelle province italiane.

L'indagine è coordinata da Alessandro Polli del dipartimento di scienze sociali ed economiche dell'Università La Sapienza di Roma, che rivolge un particolare ringraziamento a tutti gli enti e istituti di ricerca che, mettendo tempestivamente a disposizione le informazioni statistiche di base, ne hanno reso possibile lo svolgimento.

## La prima e l'ultima



continua a pag. 34

# Affari & lavoro



La situazione sul versante produttivo è in leggero miglioramento, ma non sufficiente a migliorare le prospettive occupazionali, che rimangono incerte. Come lo scorso anno, sono 34 le province nelle posizioni di vertice, a dimostrare che il sistema produttivo è ancora in situazione di stallo, mentre arretra ancora il Mezzogiorno. Bologna apre la classifica nella dimensione affari e lavoro e mantiene le posizioni di vertice già conseguite nelle ultime edizioni, così come Bolzano, che conferma la seconda posizione della passata edizione, Trento, che cede due posizioni, e Verona, 20° nel 2014. Desti un certo interesse anche il buon piazzamento di Monza e della Brianza al 5° posto, con una scalata di 16 posizioni rispetto allo scorso anno. Tra le province nel gruppo 1, 12 appartengono al Nordovest,

contro le 10 censite lo scorso anno: 2 in Piemonte come nel 2014 (Biella e Cuneo); la provincia di Aosta in 9° posizione; 8 delle 12 province lombarde, contro le 6 dello scorso anno (nell'ordine Monza e della Brianza, Milano, Bergamo, Mantova, Lecco, Varese, Pavia e Cremona). Savona, infine, si piazza al 33° posto nel gruppo di testa, rimpiazzando Genova, che cede 9 posizioni rispetto al 2014. Si conferma la presenza di province del Nordest nel gruppo di testa, 17 contro le 18 censite lo scorso anno, a riprova che il

processo di recupero segna una parziale battuta di arresto. Tra le posizioni di testa figurano le due province del Trentino-Alto Adige e tutte le province del Veneto e del Friuli-Venezia Giulia a eccezione di Pordenone. Aumenta la presenza dell'Emilia Romagna, con 6 province censite nel gruppo di testa contro le 5 nella passata edizione dell'indagine. La Toscana migliora ulteriormente la sua presenza nelle posizioni di testa, dove figurano 5 province, rispetto alle 3 del

lo scorso anno (Firenze, Siena, Grosseto, Pisa e Arezzo). L'Italia centrale, come lo scorso anno, è presente soprattutto nel gruppo 2, dove come nello scorso anno figurano 12 delle sue 22 province. Nel gruppo 2 si piazzano le restanti province toscane a eccezione di Lucca (che si classifica nel gruppo 3), tutte le province umbre e marchigiane, Roma per il Lazio. La Capitale dà segni di una certa ripresa, scalando 14 posti in classifica. Le 46 posizioni ricomprese quest'anno nei gruppi 3 e 4 (erano 43 lo scorso anno) comprendono esclusivamente province dell'Italia meridionale e insulare. Con riferimento al gruppo di coda, composto quest'anno da 24 province, contro le 21 della passata edizione, vi figurano solo province del Mezzogiorno e delle isole, di cui tutte le province campane a eccezione di Benevento, tutte le province pugliesi a eccezione di Bari, tutte le province calabresi e siciliane a eccezione di Ragusa, le province sarde di Carbonia-Iglesias e Medio Campidano. A chiudere la classifica Agrigento, che cede 12 posizioni.

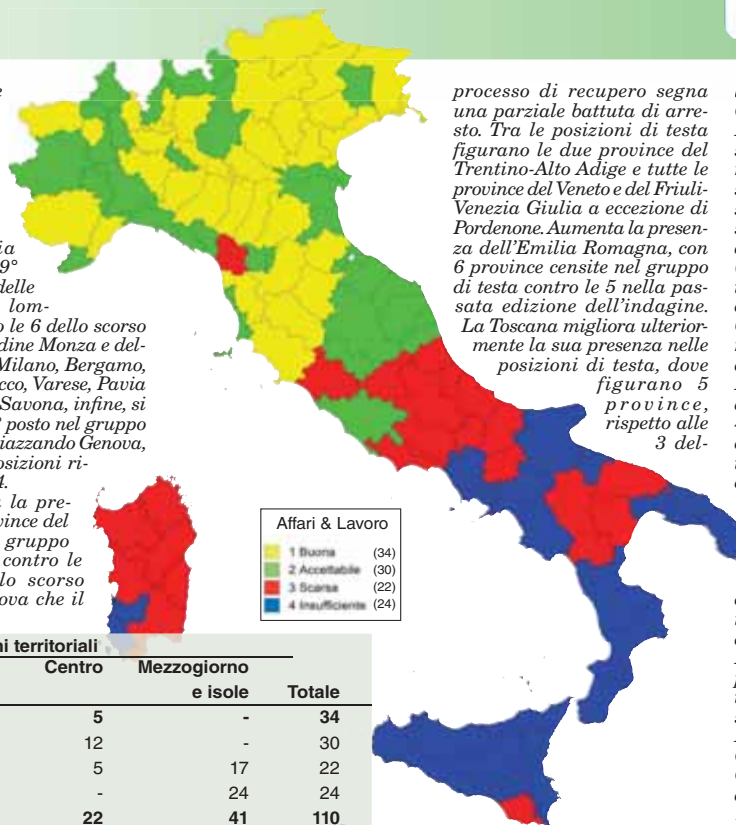

Affari e lavoro	Ripartizioni territoriali				Totale
	Nord-ovest	Nord-est	Centro	Mezzogiorno e isole	
1 Buona	12	17	5	-	34
2 Accettabile	13	5	12	-	30
3 Scarsa	-	-	5	17	22
4 Insufficiente	-	-	-	24	24
<b>Totale</b>	<b>25</b>	<b>22</b>	<b>22</b>	<b>41</b>	<b>110</b>

## Classifica affari e lavoro

Pos.	Provincia	Gruppo	Punteggio	Pos. 2014	Pos.	Provincia	Gruppo	Punteggio	Pos. 2014	Pos.	Provincia	Gruppo	Punteggio	Pos. 2014
1	BOLOGNA	1	1000,00	3	37	RAVENNA	2	762,94	37	74	RIETI	3	474,88	69
2	BOLZANO	1	994,95	2	38	LIVORNO	2	750,91	42	75	POTENZA	3	452,66	79
3	TRENTO	1	969,70	1	39	FERMO	2	747,80	31	76	OGLIASTRA	3	447,65	82
4	VERONA	1	922,11	20	40	VERBANO-CUSIO-OSSOLA	2	744,74	48	77	CAGLIARI	3	425,02	85
5	MONZA E DELLA BRIANZA	1	916,54	21	41	BRESCIA	2	740,68	40	78	LATINA	3	402,81	76
6	PARMA	1	907,91	4	42	PORDENONE	2	734,32	18	79	SASSARI	3	398,87	74
7	MILANO	1	906,84	10	43	PRATO	2	723,49	56	80	ORISTANO	3	372,75	77
8	FIRENZE	1	895,97	12	44	COMO	2	717,59	35	81	MATERA	3	363,93	83
9	AOSTA	1	893,69	5	45	ANCONA	2	701,66	33	82	RAGUSA	3	333,96	90
10	FORLÌ-CESENA	1	876,88	13	46	MACERATA	2	694,19	60	83	ISERNIA	3	331,41	80
11	BELLUNO	1	875,10	19	47	PESARO E URBINO	2	691,96	24	84	FROSINONE	3	324,53	81
12	MODENA	1	869,68	7	48	ASTI	2	685,59	51	85	BARI	3	315,61	86
13	TRIESTE	1	864,70	9	49	ALESSANDRIA	2	684,52	50	86	BENEVENTO	3	310,77	88
14	CUNEO	1	864,69	8	50	PERUGIA	2	684,25	55	87	REGGIO CALABRIA	4	277,65	93
15	VICENZA	1	852,68	28	51	LODI	2	674,56	64	88	MESSINA	4	244,60	92
16	TREVISO	1	851,80	16	52	ROMA	2	674,31	66	89	TARANTO	4	232,57	84
17	PADOVA	1	840,09	27	53	TORINO	2	673,31	41	90	AVELLINO	4	224,21	75
18	BIELLA	1	836,03	6	54	PISTOIA	2	670,49	54	91	BARLETTA-ANDRIA-TRANI	4	220,85	99
19	SIENA	1	830,34	11	55	NOVARA	2	657,86	59	92	CARBONIA-IGLESIAS	4	219,04	107
20	BERGAMO	1	830,15	23	56	ASCOLI PICENO	2	657,41	61	93	TRAPANI	4	193,83	94
21	REGGIO EMILIA	1	818,68	17	57	RIMINI	2	654,17	49	94	CATANIA	4	193,11	91
22	PIACENZA	1	817,22	36	58	FERRARA	2	653,90	63	95	BRINDISI	4	181,90	87
23	GROSSETO	1	812,66	39	59	VERCELLI	2	652,78	53	96	CATANZARO	4	169,05	108
24	PISA	1	812,52	38	60	LA SPEZIA	2	634,44	44	97	SALERNO	4	167,49	89
25	MANTOVA	1	804,97	34	61	SONDRIO	2	631,28	62	98	NAPOLI	4	154,05	104
26	UDINE	1	800,86	15	62	TERNI	2	630,69	58	99	CALTANISSETTA	4	136,08	102
27	LECCO	1	799,45	29	63	MASSA-CARRARA	2	622,60	57	100	VIBO VALENTIA	4	106,63	106
28	VENEZIA	1	794,45	25	64	IMPERIA	2	621,83	65	101	CASERTA	4	99,58	95
29	AREZZO	1	791,72	30	65	OLBIA-TEMPIO	3	568,99	67	102	MEDIO CAMPIDANO	4	96,70	109
30	VARESE	1	790,33	22	66	TERAMO	3	556,13	52	103	ENNA	4	87,19	105
31	PAVIA	1	788,98	46	67	NUORO	3	555,55	72	104	SIRACUSA	4	78,89	96
32	CREMONA	1	788,77	43	68	CHIETI	3	550,21	73	105	FOGGIA	4	77,43	103
33	SAVONA	1	783,33	45	69	VITERBO	3	546,69	71	106	COSENZA	4	71,92	101
34	GORIZIA	1	780,37	14	70	PESCARA	3	543,95	68	107	CROTONE	4	36,26	110
35	GENOVA	2	768,63	26	71	LUCCA	3	538,37	47	108	LECCE	4	30,43	97
36	ROVIGO	2	763,55	32	72	CAMPOBASSO	3	498,17	78	109	PALERMO	4	0,18	100
					73	L'AQUILA	3	488,83	70	110	AGRIGENTO	4	0,00	98

— Riproduzione riservata —

Affari e lavoro

## Dimensione negativamente associata con la qualità della vita

Pos.	Provincia	Gruppo	Punteggio 2014
1	BOLZANO	1	1000,00
2	BELLUNO	1	859,17
3	VERONA	1	854,09
4	TRENTO	1	835,83
5	VICENZA	1	816,10
6	BOLOGNA	1	772,46
7	FORLÌ-CESENA	1	754,87
8	VERBANO-CUSIO-OSSOLA	1	751,97
9	SONDRIO	1	743,64
10	TREVISO	1	736,35
11	CUNEO	1	736,15
12	MONZA E DELLA BRIANZA	1	735,82
13	PAVIA	1	735,22
14	GENOVA	1	735,08
15	CREMONA	1	732,54
16	BERGAMO	1	729,75
17	MANTOVA	1	729,17
18	GROSSETO	1	727,36
19	LECCO	1	724,68
20	PISA	1	723,61
21	UDINE	1	721,13
22	BIELLA	1	721,09
23	PADOVA	1	713,26
24	TRIESTE	1	710,43
25	MODENA	1	706,96
26	ROVIGO	1	706,77
27	NUORO	1	704,53
28	REGGIO EMILIA	1	704,15
29	SAVONA	1	700,76
30	VENEZIA	1	696,50
31	LIVORNO	1	696,11
32	AOSTA	1	693,92
33	PARMA	1	691,79
34	PIACENZA	1	690,49
35	AREZZO	2	672,26
36	VARESE	2	658,95
37	FIRENZE	2	654,70
38	GORIZIA	2	651,05
39	RAVENNA	2	630,64
40	MILANO	2	628,74
41	FERMO	2	628,17
42	BRESCIA	2	620,01
43	ASTI	2	610,43
44	FERRARA	2	609,75
45	SIENA	2	594,06
46	TERNI	2	593,48
47	VERCELLI	2	591,50
48	POTENZA	2	586,06
49	CAMPORBASSO	2	584,76
50	COMO	2	583,41
51	PERUGIA	2	582,09
52	NOVARA	2	579,65
53	ALESSANDRIA	2	572,27
54	OGGIASTRA	2	566,59
55	RIETI	2	555,10
56	PORDENONE	2	552,18
57	ANCONA	2	549,35
58	PISTOIA	2	542,35
59	MASSA-CARRARA	2	540,77
60	MACERATA	2	528,30
61	IMPERIA	2	528,02
62	LODI	2	527,99
63	REGGIO CALABRIA	3	523,17
64	TORINO	3	520,72
65	LA SPEZIA	3	517,03
66	ROMA	3	515,91
67	CHIETI	3	513,00
68	ASCOLI PICENO	3	501,62
69	OLBIA-TEMPIO	3	499,81
70	PESCARA	3	499,48
71	PESARO E URBINO	3	497,67
72	VITERBO	3	490,71
73	L'AQUILA	3	460,13
74	MATERA	3	455,50
75	BENEVENTO	3	441,80
76	ORISTANO	3	441,61
77	PRATO	3	425,32
78	CAGLIARI	3	417,51
79	TERAMO	3	409,19
80	RIMINI	3	404,51
81	SASSARI	3	403,58
82	MESSINA	3	393,99
83	LUCCA	3	382,35
84	CARBONIA-IGLESIAS	3	377,91
85	TARANTO	3	372,24
86	ISERANIA	3	369,84
87	BARI	3	364,52
88	RAGUSA	3	354,32
89	LATINA	3	350,91
90	CATANIA	3	347,73
91	BARILETTA-ANDRIA-TRANI	4	324,56

92	FROSINONE	4	312,50
93	CALTANISSETTA	4	309,03
94	TRAPANI	4	303,23
95	VIBO VALENTIA	4	276,95
96	BRINDISI	4	237,72
97	NAPOLI	4	234,23
98	ENNA	4	193,47
99	CATANZARO	4	190,76
100	AVELLINO	4	187,11
101	CASERTA	4	181,58
102	COSENZA	4	147,90
103	MEDIO CAMPIDANO	4	143,80
104	SIRACUSA	4	142,32
105	FOGGIA	4	133,36
106	PALERMO	4	99,54
107	SALERNO	4	89,63
108	CROTONE	4	79,74
109	AGRIGENTO	4	60,11
110	LECCE	4	0,00

## Dimensione associata positivamente con la qualità della vita

Pos.	Provincia	Gruppo	Punteggio 2014
1	BOLOGNA	1	1000,00
2	MILANO	1	985,20
3	FIRENZE	1	942,13
4	PARMA	1	925,97
5	AOSTA	1	900,42
6	MONZA E DELLA BRIANZA	1	897,62
7	SIENA	1	892,42
8	TRENTO	1	888,66
9	PRATO	1	879,24
10	MODENA	1	848,16
11	TRIESTE	1	836,60
12	FORLÌ-CESENA	1	813,70
13	CUNEO	1	811,69
14	PADOVA	1	793,21
15	VERONA	1	792,41
16	TREVISO	1	790,21
17	RIMINI	1	784,89
18	BIELLA	1	778,94
19	PIACENZA	1	777,48
20	PORDENONE	1	774,39
21	BOLZANO	1	771,53
22	REGGIO EMILIA	1	766,67
23	VARESE	1	763,58
24	BERGAMO	1	760,83
25	PESARO E URBINO	1	757,12
26	GORIZIA	1	754,77
27	AREZZO	1	752,99
28	RAVENNA	1	745,73
29	PISA	2	737,68
30	GROSSETO	2	734,28
31	VENEZIA	2	734,06
32	MACERATA	2	731,22
33	ANCONA	2	723,19
34	FERMO	2	723,14
35	UDINE	2	720,81
36	MANTOVA	2	719,83
37	BRESCIA	2	719,27
38	COMO	2	716,54
39	LECCO	2	715,05
40	VICENZA	2	714,51
41	SAVONA	2	711,57
42	ROMA	2	710,39
43	BELLUNO	2	709,87
44	TORINO	2	704,07
45	LODI	2	699,10
46	ASCOLI PICENO	2	696,30
47	CREMONA	2	689,82
48	PAVIA	2	687,56
49	PISTOIA	2	678,50
50	ROVIGO	2	673,10
51	ALESSANDRIA	2	672,72
52	PERUGIA	2	662,77
53	LIVORNO	2	662,55
54	GENOVA	2	654,10
55	LA SPEZIA	2	643,47
56	ASTI	2	637,57
57	NOVARA	2	621,56
58	TERAMO	2	618,48
59	LUCCA	2	615,41
60	IMPERIA	2	612,00
61	VERCELLI	2	601,69
62	MASSA-CARRARA	2	600,94
63	VERBANO-CUSIO-OSSOLA	2	598,30
64	FERRARA	2	585,90
65	TERNI	2	563,31
66	OLBIA-TEMPIO	2	552,05
67	VITERBO	3	524,03
68	PESCARA	3	511,00

69	CHIETI	3	508,27
70	L'AQUILA	3	458,05
71	LATINA	3	421,68
72	SONDRIO	3	419,02
73	CAGLIARI	3	393,92
74	SASSARI	3	364,21
75	CAMPORBASSO	3	352,91
76	RIETI	3	343,14
77	NUORO	3	331,79
78	FROSINONE	3	329,58
79	RAGUSA	3	304,68
80	OGGIASTRA	3	287,07
81	SALERNO	3	285,86
82	ISERANIA	3	285,47
83	AVELLINO	3	285,22
84	ORISTANO	3	284,23
85	POTENZA	3	276,50
86	BARI	3	264,52
87	MATERA	3	256,29
88	CATANZARO	4	190,60
89	BENEVENTO	4	181,76
90	BRINDISI	4	166,38
91	BARILETTA-ANDRIA-TRANI	4	146,70
92	LECCE	4	146,25
93	NAPOLI	4	123,78
94	TRAPANI	4	122,72
95	TARANTO	4	119,92
96	MESSINA	4	118,74
97	MEDIO CAMPIDANO	4	116,56
98	FOGGIA	4	94,84
99	CARBONIA-IGLESIAS	4	92,10
100	SIRACUSA	4	88,59
101	CASERTA	4	84,76
102	CROTONE	4	78,72
103	CATANIA	4	78,47
104	COSENZA	4	71,67
105	ENNA	4	52,79
106	REGGIO CALABRIA	4	48,34
107	AGRIGENTO	4	37,84
108	CALTANISSETTA	4	21,74
109	VIBO VALENTIA	4	4,15
110	PALERMO	4	0,00

## Tasso di occupazione

Pos.	Provincia	Gruppo	Punteggio 2014
1	BOLZANO	70,84	1000,00
2	BOLOGNA	69,34	956,61
3	FIRENZE	68,82	941,37
4	PARMA	68,48	931,71
5	MONZA E DELLA BRIANZA	68,01	917,93
6	BELLUNO	67,57	905,16
7	VERONA	67,48	902,81
8	CUNEO	67,11	891,88
9	FORLÌ-CESENA	66,83	883,92
10	MILANO	66,37	870,53
11	RAVENNA	66,18	865,09
12	AOSTA	66,17	864,75
13	PRATO	66,02	860,29
14	TRENTO	65,89	856,71
15	REGGIO EMILIA	65,83	855,00
16	LECCO	65,59	848,12
17	PAVIA	65,42	843,04
18	MODENA	65,14	834,93
19	BIELLA	65,03	831,73
20	MANTOVA	64,93	828,83
21	SIENA	64,78	824,44
22	SONDRIO	64,76	823,88
23	VARESE	64,63	820,31
24	CREMONA	64,61	819,63
25	PIACENZA	64,43	814,39
26	TREVISO	64,43	814,34
27	PORDENONE	64,16	806,51
28	ANCONA	64,15	806,45
29	LODI	64,00	801,95
30	COMO	63,98	801,42
31	AREZZO	63,88	798,41
32	MACERATA	63,75	794,90
33	VERBANO-CUSIO-OSSOLA	63,66	792,04
34	TRIESTE	63,38	784,08
35	FERRARA	63,29	781,46
36	ASTI	63,16	777,65
37	PISA	62,98	772,53
38	GROSSETO	62,96	771,97
39	PADOVA	62,94	771,21
40	BRESCIA	62,67	763,43
41	UDINE	62,53	759,57
42	VICENZA	62,53	759,49
43	GORIZIA	62,52	759,19
44	LIVORNO	62,43	756,63
45	FERMO	62,04	745,37
46	VERCELLI	62,02	744,62
47	PERUGIA	61,92	741,80

48	SAVONA	61,61	732,90
49	PESARO E URBINO	61,52	730,15
50	RIMINI	61,45	728,09
51	TORINO	61,35	725,39
52	ROMA	61,30	723,90
53	BERGAMO	61,07	717,32
54	GENOVA	61,00	715,09
55	NOVARA	60,94	713,45
56	VENEZIA	60,88	711,81
57	ALESSANDRIA	60,86	711,16
58	ROVIGO	60,73	707,49
59	LA SPEZIA	60,39	697,45
60	PISTOIA	60,15	690,60
61	IMPERIA	58,86	653,17
62	TERNI	58,40	639,85
63	MASSA-CARRARA	58,26	636,03
64	ASCOLI PICENO	58,25	635,54
65	VITERBO	57,08	601,89
66	LUCCA	57,03	600,24
67	TERAMO	54,74	534,17
68	CHIETI	54,57	529,28
69	PESCARA	53,17	488,68
70	L'AQUILA	53,14	487,81
71	RIETI	53,00	483,86
72	LATINA	52,22	461,29
73	OLBIA-TEMPIO	51,40	437,40
74	NUORO	50,67	416,36
75	CAGLIARI	50,40	408,58
76	ORISTANO	49,81	391,43
77	CAMPORBASSO	49,40	379,45
78	OGGIASTRA	48,39	350,26
79	POTENZA	48,16	343,83
80	AVELLINO	47,78	332,57
81	SASSARI	47,50	324,50
82	FROSINONE	47,42	322,19
83	ISERANIA	46,10	284,16
84	RAGUSA	45,97	280,29
85	MATERA	45,36	262,61
86	BARI	45,07	254,38



Affari e lavoro

Numero di clienti corporate banking per 100 imprese registrate

Pos.	Provincia	Numero	Punteggio 2014
1	TRIESTE	75,22	1000,00
2	BOLOGNA	70,97	926,14
3	MONZA E DELLA BRIANZA	67,10	858,94
4	MILANO	66,75	852,89
5	TRENTO	64,78	818,68
6	GORIZIA	64,27	808,83
7	BERGAMO	62,79	784,11
8	SIENA	61,67	764,69
9	AOSTA	61,62	763,86
10	PARMA	60,16	738,43
11	FIRENZE	59,95	734,78
12	VARESE	59,75	731,29
13	PORDENONE	59,30	723,45
14	VENEZIA	58,58	710,95
15	MODENA	56,33	671,90
16	LODI	55,27	663,54
17	COMO	54,89	646,97
18	PADOVA	54,11	633,36
19	TREVISO	53,03	614,23
20	LECCO	52,73	608,38
21	UDINE	51,22	583,18
22	BRESCIA	50,79	575,74
23	VICENZA	50,42	569,22
24	RIMINI	50,06	562,94
25	TORINO	49,87	559,66
26	PIACENZA	49,69	556,53
27	BIELLA	49,56	554,31
28	CREMONA	49,39	551,41
29	PESARO E URBINO	48,93	543,32
30	BELLUNO	48,78	540,80
31	PISA	48,51	536,06
32	FORLÌ-CESENA	47,74	522,78
33	NOVARA	47,70	521,95
34	LA SPEZIA	47,48	518,21
35	ANCONA	47,40	516,87
36	ASCOLI PICENO	46,71	504,76
37	PRATO	46,39	499,26
38	VERONA	46,07	493,62
39	ROMA	46,06	493,45
40	REGGIO EMILIA	46,05	493,39
41	AREZZO	46,05	493,32
42	SAVONA	45,73	487,78
43	ALESSANDRIA	45,08	476,49
44	PAVIA	44,95	474,23
45	TERAMO	44,72	470,23
46	LIVORNO	44,50	466,49
47	GENOVA	44,35	463,89
48	MANTOVA	44,03	458,35
49	RAVENNA	43,47	448,48
50	OLBIA-TEMPIO	43,30	445,56
51	PISTOIA	43,09	441,93
52	CUNEO	42,78	436,49
53	LUCCA	42,59	433,27
54	VERBANO-CUSIO-OSSOLA	40,34	394,19
55	TERNI	40,31	393,72
56	ROVIGO	39,42	378,17
57	PERUGIA	38,94	369,87
58	FERMO	38,62	364,28
59	MACERATA	38,09	355,07
60	VERCELLI	38,08	355,00
61	CAGLIARI	37,99	353,30
62	GROSSETO	37,06	337,21
63	MASSA-CARRARA	36,84	333,41
64	PESCARA	36,37	325,24
65	LAQUILA	35,76	314,61
66	FROSINONE	34,65	295,37
67	IMPERIA	34,45	291,81
68	BOLZANO	33,96	283,41
69	ASTI	33,16	269,43
70	LATINA	33,01	266,88
71	NAPOLI	32,20	252,86
72	CHIETI	31,61	242,49
73	BARI	31,43	239,35
74	FERRARA	30,53	223,76
75	SALERNO	29,38	203,82
76	VITERBO	28,59	190,03
77	SASSARI	28,32	185,41
78	TARANTO	27,75	175,56
79	ISERNIA	26,72	157,64
80	LECCE	26,27	149,77
81	RAGUSA	26,19	148,44
82	RIETI	25,83	142,16
83	CATANZARO	25,67	139,32
84	AVELLINO	24,56	120,05
85	CAMPORBASSO	24,36	116,59
86	PALERMO	24,03	110,83
87	BARLETTA-ANDRIA-TRANI	23,89	108,47
88	MEDIO CAMPIDANO	23,69	104,96
89	BRINDISI	23,58	103,14
90	POTENZA	23,48	101,33
91	MATERA	23,30	98,24

92	CASERTA	23,14	95,49
93	ORISTANO	22,95	92,22
94	ENNA	22,82	89,92
95	COSENZA	22,81	89,74
96	CATANIA	22,81	89,64
97	NUORO	22,66	87,15
98	SIRACUSA	22,02	76,02
99	OGLIASTRA	21,70	70,35
100	MESSINA	21,21	61,99
101	FOGGIA	20,71	53,32
102	BENEVENTO	20,57	50,85
103	VIBO VALENTIA	20,55	50,46
104	CALTANISSETTA	20,47	49,11
105	TRAPANI	20,45	48,69
106	CROTONE	20,06	41,91
107	REGGIO CALABRIA	19,32	29,09
108	CARBONIA-IGLESIAS	19,23	27,45
109	AGRIGENTO	18,52	15,18
110	SONDRIO	17,64	0,00

Elaborazione su dati Banca d'Italia/Movimprese 2014

Tasso di disoccupazione

Pos.	Provincia	Gruppo	Punteggio 2014
1	BOLZANO	4,43	1000,00
2	VERONA	4,90	979,87
3	CUNEO	5,27	964,05
4	TRIESTE	6,55	909,54
5	REGGIO EMILIA	6,62	906,48
6	VICENZA	6,65	905,17
7	PAVIA	6,94	893,11
8	TRENTO	6,94	893,03
9	BOLOGNA	7,03	889,10
10	PARMA	7,12	885,38
11	VERBANO-CUSIO-OSSOLA	7,28	878,43
12	LECCO	7,34	875,74
13	BERGAMO	7,41	872,83
14	MONZA E DELLA BRIANZA	7,43	872,18
15	BELLUNO	7,48	869,81
16	CREMONA	7,65	862,75
17	FORLÌ-CESENA	7,66	862,27
18	FIRENZE	7,75	858,49
19	PADOVA	7,83	855,11
20	GROSSETO	7,89	852,30
21	MODENA	7,90	852,08
22	SONDRIO	8,05	845,59
23	PORDENONE	8,24	837,19
24	UDINE	8,28	835,74
25	PISA	8,30	835,04
26	VARESE	8,31	834,53
27	TREVISO	8,34	833,08
28	MILANO	8,39	831,34
29	MANTOVA	8,49	826,95
30	GORIZIA	8,67	819,44
31	LIVORNO	8,76	815,44
32	SIENA	8,86	811,14
33	LODI	8,87	810,82
34	AOSTA	8,92	808,71
35	COMO	8,98	805,81
36	BRESCIA	9,14	799,05
37	MACERATA	9,15	798,95
38	RAVENNA	9,17	797,72
39	ROVIGO	9,31	792,01
40	AREZZO	9,31	791,90
41	PIACENZA	9,35	790,22
42	PRATO	9,39	788,37
43	VENEZIA	9,45	786,17
44	SAVONA	9,46	785,47
45	PESARO E URBINO	9,51	783,29
46	FERMO	9,92	765,76
47	GENOVA	10,12	757,22
48	BIELLA	10,38	746,14
49	ANCONA	10,42	744,43
50	ASTI	10,47	742,70
51	TERAMO	10,98	720,97
52	PERUGIA	11,03	718,79
53	VERCELLI	11,07	717,01
54	RIMINI	11,08	716,50
55	NOVARA	11,28	708,19
56	ROMA	11,30	707,33
57	NUORO	11,75	687,88
58	ASCOLI PICENO	11,91	681,22
59	TEPNI	12,18	669,80
60	RIETI	12,31	664,14
61	PESCARA	12,37	661,47
62	LA SPEZIA	12,42	659,53
63	CHIETI	12,90	638,99
64	TORINO	12,93	637,68
65	PISTOIA	13,28	622,90
66	FERRARA	13,34	620,13
67	ALESSANDRIA	13,45	615,56
68	POTENZA	13,55	611,34
69	IMPERIA	13,77	601,78

Elaborazione su dati Istat 2014

70	CAMPORBASSO	13,91	595,98
71	LAQUILA	13,91	595,70
72	VITERBO	15,62	522,81
73	LATINA	15,94	509,47
74	MASSA-CARRARA	16,37	491,06
75	BENEVENTO	16,74	475,40
76	AVELLINO	16,83	471,45
77	OGLIASTRA	16,85	470,42
78	MATERA	16,96	465,73
79	LUCCA	17,40	447,25
80	SALERNO	17,47	443,99
81	CAGLIARI	17,94	424,22
82	BRINDISI	18,34	407,05
83	OLBIA-TEMPIO	18,40	404,38
84	FROSINONE	18,46	401,80
85	TARANTO	18,48	401,12
86	RAGUSA	18,53	398,91
87	ISERNIA	18,56	397,69
88	REGGIO CALABRIA	19,22	369,64
89	CARBONIA-IGLESIAS	19,23	369,06
90	CATANIA	19,23	368,97
91	VIBO VALENTIA	19,44	360,25
92	ORISTANO	19,67	350,31
93	SASSARI	20,00	336,37
94	CATANZARO	20,40	319,09
95	BARI	20,44	317,75
96	TRAPANI	20,61	310,16
97	BARLETTA-ANDRIA-TRANI	21,19	285,57
98	CASERTA	21,52	271,44
99	MESSINA	22,07	248,27
100	FOGGIA	22,82	216,11
101	PALERMO	23,18	200,77
102	CALTANISSETTA	24,51	144,12
103	NAPOLI	24,61	139,85
104	ENNA	24,90	127,51
105	SIRACUSA	25,34	108,75
106	AGRIGENTO	25,50	101,78
107	LECCE	25,84	87,57
108	CROTONE	27,22	28,77
109	COSENZA	27,81	3,58
110	MEDIO CAMPIDANO	27,89	0,00

Elaborazione su dati Istat 2014

Numero di imprese registrate per 100 mila abitanti

Pos.	Provincia	Gruppo	Punteggio 2014
1	PRATO	13203,83	1000,00
2	GROSSETO	12781,74	932,38
3	FERMO	12534,44	892,77
4	BENEVENTO	12249,07	847,05
5	MACERATA	12161,64	833,05
6	IMPERIA	11909,21	792,61
7	RIMINI	11869,69	786,28
8	CUNEO	11831,90	780,23
9	VITERBO	11663,12	753,19
10	ASCOLI PICENO	11642,42	749,87
11	CHIETI	11626,24	747,28
12	ROVIGO	11623,63	746,86
13	SASSARI	11548,83	734,88
14	TERAMO	11517,49	729,86
15	OLBIA-TEMPIO	11493,80	726,06
16	PESARO E URBINO	11382,67	708,26
17	MASSA-CARRARA	11351,63	703,29
18	CAMPORBASSO	11350,61	703,13
19	MILANO	11346,92	702,54
20	PESCARA	11233,80	684,41
21	BOLZANO	11207,35	680,18
22	PISTOIA	11203,55	679,57
23	RAGUSA	11118,71	665,98
24	ASTI	11095,43	662,25
25	PERUGIA	10985,79	644,68
26	LUCCA	10968,71	641,95
27	AREZZO	10944,69	638,10
28	FORLÌ-CESENA	10921,94	634,46
29	ROMA	10905,12	631,76
30	SAVONA	10879,91	627,72
31	MATERA	10764,39	609,22
32	SALERNO	10743,93	605,94
33	SIENA	10737,72	604,94
34	FIRENZE	10734,80	604,48
35	OGLIASTRA	10666,00	593,46
36	NUORO	10666,00	593,46
37	MODENA	10624,09	586,74
38	PADOVA	10601,92	583,19
39	TRAPANI	10589,08	581,13
40	PIACENZA	10555,49	575,75
41	FOGGIA	10518,65	569,85
42	REGGIO EMILIA	10499,43	566,77
43	VERONA	10480,55	563,75
44	ISERNIA	10463,55	561,02
45	PARMA	10415,16	553,27
46	AOSTA	10387,37	548,82

Elaborazione su dati Movimprese/Istat 2014

47	PISA	10386,78	548,73
48	RAVENNA	10386,62	548,70
49	BIELLA	10377,70	547,27
50	ALESSANDRIA	10339,99	541,23
51	FERRARA	10301,28	533,03
52	AVELLINO	10248,09	526,51
53	TREVISO	10157,55	512,00
54	MANTOVA	10114,38	505,09
55	POTENZA	10102,69	503,22
56	LATINA	10079,89	499,56
57	LAQUILA	100	



# Ambiente

**C**lassifica immutata rispetto allo scorso anno nelle prime tre posizioni, con Trento ad aprire la classifica sulla qualità ambientale e, a seguire, nello stesso ordine del 2014, Mantova e Belluno. Segue Bolzano, che sale nelle posizioni di testa scalando 22 posti rispetto alla passata edizione. Aumenta il numero di province inserite nel gruppo di testa, 24 contro le 22 unità delle passate due edizioni. Anche quest'anno nelle posizioni di testa figurano numerosi outsider. Nel gruppo di testa 4 province dell'Italia nordoccidentale, contro le 7 della passata edizione, di cui 2 in Piemonte (Novara e Verbano-Cusio-Ossola) e 2 in Lombardia (Mantova e Sondrio); 8 province del Nordest, come nel 2014: Trento e Bolzano in Trentino-Alto Adige; Belluno in Veneto; Pordenone e Udine in Friuli-

Venezia Giulia; Modena, Parma e Reggio Emilia in Emilia Romagna); 4 province del centro come lo scorso anno (Siena in Toscana; Perugia in Umbria; Ascoli Piceno e Fermo nelle Marche); 8 province dell'Italia meridionale e insulare, contro le 3 del 2014, di cui Teramo in Abruzzo; le province di Barletta-Andria-Trani e Foggia in Puglia; Cosenza in Calabria e ben 4 province sarde (Nuoro, Ogliastra, Oristano e Medio Campidano). La consistenza dei primi due gruppi ha mostrato una battuta di

arresto rispetto all'anno scorso. A fronte degli andamenti registrati nel gruppo di testa, infatti, il gruppo 2 comprende 33 province, contro le 36 del 2014. Il numero di province in cui la qualità ambientale è buona o accettabile (57) è leggermente inferiore a quello registrato nel 2014 (58). Aumenta il numero di province censite nel gruppo 3 e caratterizzate da una qualità ambientale scarsa, che passano dalle 31 censite nel 2014 alle 35 della presente edizione, a confer-

ma dei risultati osservati nelle passate edizioni, che evidenziavano come i progressi conseguiti sul versante della qualità ambientale segnano già da alcuni anni una battuta di arresto. A controbilanciare tale fenomeno, diminuisce il numero di province ricomprese nel gruppo di coda, dalle 21 province censite lo scorso anno alle attuali 18. Del resto, alcuni di questi andamenti negativi sono determinati dalla mancata comunicazione delle informazioni rilevanti per la compilazione delle indagini Ecosistema urbano di Legambiente e Qualità dell'ambiente urbano dell'Istat, dalle quali la nostra inchiesta trae la maggior parte delle informazioni statistiche.

Tra le province nel gruppo di coda, figurano 2 province del Nordovest (Torino in Piemonte; Imperia in Liguria); 3 province in Italia centrale (Massa Carrara in Toscana; Latina e Frosinone nel Lazio); 13 province dell'Italia meridionale e insulare, di cui L'Aquila e Chieti in Abruzzo; tutte le province calabresi a eccezione di Cosenza; sei province siciliane; Olbia-Tempio in Sardegna. Chiude la classifica Imperia.

© Riproduzione riservata

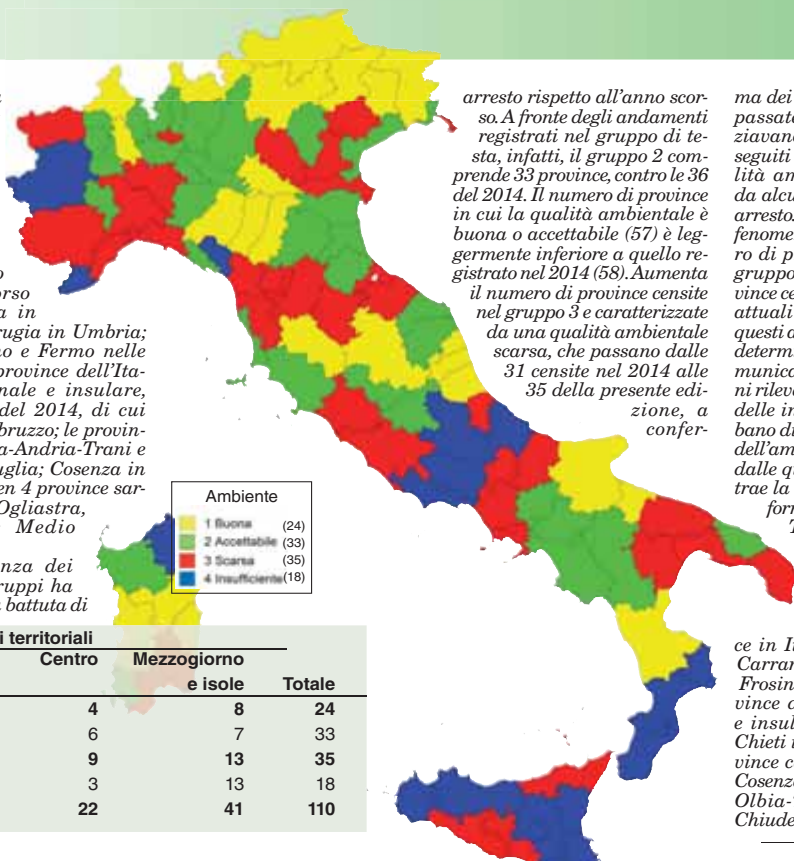

Ambiente	
1 Buona	(24)
2 Accettabile	(33)
3 Scarsa	(35)
4 Insufficiente	(18)

Ambiente	Ripartizioni territoriali				Totale
	Nord-ovest	Nord-est	Centro	Mezzogiorno e isole	
1 Buona	4	8	4	8	24
2 Accettabile	12	8	6	7	33
3 Scarsa	7	6	9	13	35
4 Insufficiente	2	-	3	13	18
<b>Totale</b>	<b>25</b>	<b>22</b>	<b>22</b>	<b>41</b>	<b>110</b>

## Classifica ambiente

Pos.	Provincia	Gruppo	Punteggio	Pos. 2014	Pos.	Provincia	Gruppo	Punteggio	Pos. 2014	Pos.	Provincia	Gruppo	Punteggio	Pos. 2014
1	TRENTO	1	1000,00	1	37	BRESCIA	2	597,98	31	74	CAGLIARI	3	453,80	6
2	MANTOVA	1	981,11	2	38	AVELLINO	2	591,35	56	75	ISERNIA	3	428,34	48
3	BELLUNO	1	859,62	3	39	LODI	2	581,51	19	76	AGRIGENTO	3	426,59	102
4	BOLZANO	1	813,01	26	40	RAVENNA	2	580,51	39	77	RIMINI	3	418,20	76
5	PORDENONE	1	785,25	5	41	CREMONA	2	579,53	23	78	MESSINA	3	417,84	88
6	NUORO	1	776,54	38	42	BERGAMO	2	576,54	77	79	BARI	3	414,97	89
7	OGLIASTRA	1	762,75	74	43	GROSSETO	2	573,55	21	80	CUNEO	3	412,73	16
8	BARLETTA-ANDRIA-TRANI	1	755,98	79	44	VENEZIA	2	573,31	9	81	LECCE	3	408,93	53
9	ASCOLI PICENO	1	748,27	17	45	SASSARI	2	572,36	50	82	CALTANISSETTA	3	407,27	85
10	MODENA	1	726,00	15	46	VARESE	2	569,05	49	83	SAVONA	3	406,66	83
11	FERMO	1	723,07	80	47	ASTI	2	564,26	69	84	ROMA	3	403,35	94
12	SONDRIO	1	718,25	14	48	FERRARA	2	561,87	42	85	PISTOIA	3	403,09	81
13	NOVARA	1	715,95	47	49	BENEVENTO	2	557,01	54	86	TARANTO	3	400,60	59
14	PARMA	1	708,04	13	50	VICENZA	2	556,73	37	87	TRIESTE	3	387,20	43
15	UDINE	1	704,96	28	51	BOLOGNA	2	543,44	64	88	GENOVA	3	386,19	86
16	SIENA	1	704,22	7	52	ANCONA	2	539,62	29	89	PAVIA	3	381,16	71
17	COSENZA	1	695,06	82	53	TERNI	2	534,34	40	90	ALESSANDRIA	3	368,41	30
18	FOGGIA	1	684,03	35	54	LIVORNO	2	529,36	87	91	PESCARA	3	360,39	91
19	TERAMO	1	683,90	33	55	CARBONIA-IGLESIAS	2	525,66	92	92	NAPOLI	3	360,18	103
20	PERUGIA	1	675,31	22	56	MILANO	2	514,31	68	93	ENNA	4	332,99	99
21	REGGIO EMILIA	1	672,94	11	57	LA SPEZIA	2	503,53	10	94	CATANZARO	4	331,52	96
22	MEDIO CAMPIDANO	1	672,35	36	58	VERONA	3	498,90	57	95	L'AQUILA	4	312,60	24
23	ORISTANO	1	653,13	78	59	MONZA E DELLA BRIANZA	3	498,16	55	96	TORINO	4	304,94	100
24	VERBANO-CUSIO-OSSOLA	1	652,83	8	60	TREVISO	3	497,49	72	97	LATINA	4	285,69	97
25	PIACENZA	2	637,72	32	61	AREZZO	3	497,14	67	98	OLBIA-TEMPIO	4	245,13	109
26	SALERNO	2	636,29	60	62	MATERA	3	492,32	4	99	SIRACUSA	4	174,77	108
27	MACERATA	2	635,82	34	63	AOSTA	3	491,02	45	100	RAGUSA	4	169,40	63
28	FORLÌ-CESENA	2	635,47	20	64	PISA	3	490,25	41	101	VIBO VALENTIA	4	148,25	104
29	VERCELLI	2	626,49	18	65	CAMPOBASSO	3	490,25	52	102	PALERMO	4	140,42	107
30	BIELLA	2	617,14	61	66	LUCCA	3	483,59	62	103	REGGIO CALABRIA	4	121,91	44
31	GORIZIA	2	616,45	75	67	PRATO	3	482,30	46	104	CROTONE	4	100,79	98
32	BRINDISI	2	616,17	27	68	PADOVA	3	475,10	66	105	CHIETI	4	76,71	95
33	RIETI	2	612,87	25	69	CASERTA	3	471,40	65	106	TRAPANI	4	65,90	93
34	POTENZA	2	604,04	12	70	VITERBO	3	466,43	84	107	CATANIA	4	64,39	110
35	LECCO	2	601,36	58	71	FIRENZE	3	461,46	90	108	FROSINONE	4	48,17	105
36	COMO	2	598,63	51	72	PESARO E URBINO	3	461,24	70	109	MASSA-CARRARA	4	34,30	101
					73	ROVIGO	3	457,70	73	110	IMPERIA	4	0,00	106

Ambiente

Classifica sottodimensione associata negativamente con la qualità della vita

Pos.	Provincia	Gruppo	Punteggio 2014
1	FOGGIA	1	1000,00
2	FERMO	1	881,33
3	BARLETTA-ANDRIA-TRANI	1	878,77
4	NUORO	1	865,53
5	POTENZA	1	843,17
6	BRINDISI	1	830,03
7	OSGIUSTRÀ	1	825,48
8	ASCOLI PICENO	1	796,07
9	BELLUNO	1	782,10
10	CALTANISSETTA	1	780,85
11	CAMPOBASSO	1	753,47
12	ORISTANO	1	734,22
13	COSENZA	1	732,28
14	MEDIO CAMPIDANO	1	723,95
15	TERAMO	1	717,11
16	MACERATA	1	695,09
17	RIETI	1	695,05
18	AVELLINO	1	677,49
19	ISERANIA	1	671,26
20	TRENTO	1	669,24
21	TARANTO	1	668,82
22	AGRIGENTO	2	662,31
23	VITERBO	2	661,37
24	PORDENONE	2	654,68
25	GORIZIA	2	649,82
26	BOLZANO	2	647,01
27	SASSARI	2	640,70
28	NOVARA	2	637,64
29	BARI	2	629,71
30	UDINE	2	625,90
31	AREZZO	2	623,23
32	PERUGIA	2	619,81
33	BIELLA	2	619,66
34	CATANZARO	2	612,91
35	SONDRIO	2	612,56
36	LECCE	2	597,18
37	LIVORNO	2	596,82
38	LECCO	2	589,94
39	ENNA	2	587,69
40	GROSSETO	2	584,31
41	FORLÌ-CESENA	2	578,78
42	MESSINA	2	576,35
43	TERNI	2	576,02
44	BENEVENTO	2	575,46
45	CARBONIA-IGLESIAS	2	568,32
46	SALERNO	2	555,15
47	ASTI	2	547,98
48	NAPOLI	2	530,77
49	SAVONA	2	522,76
50	VARESE	2	522,45
51	CASERTA	2	521,03
52	VERONA	2	520,87
53	VERCELLI	2	511,97
54	MATERA	3	511,42
55	ANCONA	3	506,57
56	MODENA	3	506,15
57	AOSTA	3	504,67
58	ROVIGO	3	500,81
59	COMO	3	491,54
60	PISTOIA	3	490,62
61	MANTOVA	3	489,99
62	MONZA E DELLA BRIANZA	3	486,38
63	REGGIO EMILIA	3	482,36
64	PARMA	3	479,75
65	LATINA	3	476,36
66	BOLOGNA	3	475,68
67	VICENZA	3	466,03
68	LODI	3	450,99
69	PIACENZA	3	446,73
70	GENOVA	3	445,50
71	CREMONA	3	441,72
72	PRATO	3	436,54
73	RAVENNA	3	431,02
74	LA SPEZIA	3	427,88
75	SIRACUSA	3	422,99
76	PESARO E URBINO	3	411,79
77	CATANIA	3	408,02
78	PESCARA	3	406,45
79	TRIESTE	3	403,94
80	VIBO VALENTIA	3	401,48
81	FIRENZE	3	397,78
82	SIENA	3	393,88
83	LUCCA	3	391,00
84	ALESSANDRIA	3	383,95
85	FERRARA	3	373,46
86	RAGUSA	3	371,13
87	VERBANO-CUSIO-OSSOLA	4	368,17
88	PADOVA	4	364,04
89	BERGAMO	4	348,81
90	BRESCIA	4	336,71

91	MILANO	4	328,96
92	OLBIA-TEMPIO	4	328,21
93	PALERMO	4	327,32
94	TREVISO	4	316,17
95	LAQUILA	4	312,68
96	VENEZIA	4	306,57
97	CUNEO	4	305,63
98	PISA	4	301,91
99	REGGIO CALABRIA	4	285,14
100	CROTONE	4	276,26
101	TORINO	4	267,89
102	ROMA	4	259,34
103	TRAPANI	4	254,59
104	FROSINONE	4	251,81
105	PAVIA	4	248,22
106	CAGLIARI	4	234,38
107	RIMINI	4	196,71
108	IMPERIA	4	89,77
109	MASSA-CARRARA	4	54,40
110	CHIETI	4	0,00

Classifica sottodimensione associata positivamente con la qualità della vita

Pos.	Provincia	Gruppo	Punteggio 2014
1	MANTOVA	1	1000,00
2	TRENTO	1	843,56
3	SIENA	1	769,10
4	VERBANO-CUSIO-OSSOLA	1	734,10
5	VENEZIA	1	701,69
6	BRESCIA	1	700,74
7	PARMA	1	687,99
8	MODENA	1	682,86
9	BERGAMO	1	663,37
10	BOLZANO	1	645,08
11	REGGIO EMILIA	1	643,96
12	PIACENZA	1	637,94
13	CAGLIARI	1	632,64
14	RIMINI	1	628,18
15	FERRARA	1	615,50
16	MILANO	1	609,74
17	PISA	1	608,32
18	PORDENONE	1	604,68
19	TREVISO	1	602,65
20	RAVENNA	1	586,10
21	CREMONA	1	574,28
22	SONDRIO	1	567,61
23	LODI	1	567,35
24	BELLUNO	1	565,39
25	VERCELLI	2	559,64
26	ROMA	2	548,23
27	COMO	2	547,14
28	NOVARA	2	539,89
29	UDINE	2	538,63
30	PAVIA	2	533,13
31	PADOVA	2	528,49
32	SALERNO	2	528,15
33	VICENZA	2	523,12
34	CUNEO	2	513,14
35	LUCCA	2	511,63
36	PERUGIA	2	509,71
37	FORLÌ-CESENA	2	503,61
38	LA SPEZIA	2	498,40
39	BOLOGNA	2	492,42
40	VARESE	2	481,41
41	FIRENZE	2	478,76
42	PRATO	2	464,70
43	PESARO E URBINO	2	464,53
44	ANCONA	2	462,52
45	LECCO	2	452,24
46	ASTI	2	450,31
47	BIELLA	2	441,22
48	MONZA E DELLA BRIANZA	2	433,72
49	GROSSETO	2	425,04
50	TORINO	2	423,57
51	TERAMO	2	422,84
52	CHIETI	2	421,37
53	COSENZA	2	420,89
54	ASCOLI PICENO	2	420,07
55	BENEVENTO	3	414,34
56	GORIZIA	3	410,34
57	OSGIUSTRÀ	3	407,84
58	AOSTA	3	407,65
59	MEDIO CAMPIDANO	3	402,39
60	MATERA	3	401,87
61	VERONA	3	400,27
62	MACERATA	3	388,06
63	LAQUILA	3	387,96
64	L'ORNICO	3	387,03
65	TRIESTE	3	384,99
66	CARBONIA-IGLESIAS	3	384,47
67	NUORO	3	384,17
68	ALESSANDRIA	3	382,75
69	ROVIGO	3	371,60

70	ORISTANO	3	369,47
71	CASERTA	3	367,59
72	SASSARI	3	367,41
73	RIETI	3	361,03
74	LIVORNO	3	360,43
75	AVELLINO	3	353,13
76	PESCARA	3	350,84
77	BARLETTA-ANDRIA-TRANI	3	346,71
78	GENOVA	3	342,36
79	PISTOIA	3	317,31
80	MASSA-CARRARA	3	317,08
81	FERMO	3	305,32
82	AREZZO	3	296,07
83	OLBIA-TEMPIO	3	292,85
84	SAVONA	3	289,49
85	MESSINA	4	249,24
86	IMPERIA	4	241,35
87	BRINDISI	4	230,32
88	NAPOLI	4	226,65
89	VITERBO	4	221,81
90	LECCE	4	217,96
91	POTENZA	4	202,92
92	LATINA	4	192,99
93	BARI	4	192,65
94	REGGIO CALABRIA	4	190,39
95	CROTONE	4	174,33
96	AGRIGENTO	4	173,85
97	PALERMO	4	170,19
98	ISERANIA	4	166,99
99	RAGUSA	4	160,70
100	CAMPOBASSO	4	158,07
101	TRAPANI	4	154,76
102	FOGGIA	4	140,93
103	ENNA	4	137,81
104	TARANTO	4	136,69
105	FROSINONE	4	136,61
106	SIRACUSA	4	115,33
107	CATANZARO	4	110,93
108	VIBO VALENTIA	4	105,48
109	CALTANISSETTA	4	32,86
110	CATANIA	4	0,00

Concentrazione di biossido d'azoto

Pos.	Provincia	Gruppo	Punteggio 2014
1	ENNA	3,48	1000,00
2	TRAPANI	11,40	869,38
3	MATERA	11,50	867,73
4	REGGIO CALABRIA	12,20	856,18
5	AVELLINO	12,40	852,88
6	ASCOLI PICENO	13,00	842,99
7	FERMO	13,00	842,99
8	FOGGIA	13,00	842,99
9	RAGUSA	13,00	842,99
10	ORISTANO	14,00	826,50
11	POTENZA	14,00	826,50
12	BRINDISI	14,83	812,75
13	BIELLA	16,00	793,51
14	NUORO	18,00	760,52
15	OSGIUSTRÀ	18,00	760,52
16	PESARO E URBINO	18,10	758,88
17	MACERATA	18,88	746,01
18	BELLUNO	19,00	744,03
19	FORLÌ-CESENA	19,00	744,03
20	OLBIA-TEMPIO	19,64	733,46
21	CAGLIARI	19,65	733,31
22	CARBONIA-IGLESIAS	19,65	733,31
23	MEDIO CAMPIDANO	19,65	733,31
24	SASSARI	19,75	731,66
25	ANCONA	20,00	727,54
26	GROSSETO	20,00	727,54
27	LAQUILA	20,80	714,34
28	RIETI	21,00	711,05
29	UDINE	21,00	711,05
30	AGRIGENTO	21,10	709,40
31	PERUGIA	22,00	694,55
32	VERBANO-CUSIO-OSSOLA	22,00	694,55
33	TERNI	22,50	686,31
34	PISTOIA	23,00	678,06
35	COSENZA	23,90	663,22
36	SONDRIO	24,00	661,57
37	LECCE	24,50	653,32
38	PISA	24,50	653,32
39	CUNEO	25,00	645,07
40	GORIZIA	25,00	645,07
41	BARLETTA-ANDRIA-TRANI	25,10	643,46
42	MANTOVA	25,30	640,13
43	CATANZARO	26,10	626,93
44	BARI	26,50	620,34
45	SAVONA	26,67	617,59
46	RAVENNA	27,00	612,09
47	AOSTA	27,50	603,84
48	REGGIO EMILIA	27,50	603,84
49	AREZZO	28,00	595,60
50	PARMA	28,00	595,60
51	ALESSANDRIA	28,50	587,35

52	IMPERIA	28,50	587,35
53	CASERTA	29,00	579,10
54	VERONA	29,00	579,10
55	CALTANISSETTA	29,10	577,45
56	LATINA	29,33	573,61
57	LECCO	29,50	570,86
58	ISERANIA	29,72	567,23
59	PESCARA	29,92	563,96
60	BENEVENTO	30,00	562,61
61	FERRARA	30,00	562,61
62	LIVORNO	30,00	562,61
63	LUCCA	30,00	562,61
64	RIMINI	30,00	562,61
65	SIENA	30,00	562,61
66	ASTI	30,50	554,36
67	CAMPOBASSO	30,50	554,36
68	CREMONA	30,50	554,36
69	PRATO	30,50	554,36
70	MASSA-CARRARA	31,00	546,12
71	TERAMO	31,00	546,12
72	FROSINONE	32,00	529,63
73	TREVISO	32,00	529,63
74	PORDENONE	32,40	523,03
75	VENEZIA	32,50	521,38
76	LODI	33,00	513,13
77	MODENA	33,00	513,13
78	ROVIGO	33,00	513,13
79	PIACENZA	33,50	504,89
80	SIRACUSA	33,67	502,14
81	VARESE	34,00	496,64
82	VERCELLI	34,00	496,64
83	BOLZANO	34,45	489,22
84	PAVIA	34,50	488,39
85	VICENZA	34,50	488,39

## Ambiente

10	TRAPANI	15,00	884,84	8
11	MANTOVA	15,08	883,74	21
12	MILANO	15,80	873,41	1
13	LODI	16,30	866,37	4
14	FOGGIA	17,80	845,06	48
15	REGGIO EMILIA	18,05	841,48	38
16	PADOVA	18,40	836,53	68
17	BERGAMO	18,63	833,23	31
18	SONDRIO	19,04	827,51	17
19	VICENZA	19,12	826,24	26
20	ASCOLI PICENO	19,51	820,70	18
21	ANCONA	19,76	817,20	36
22	BOLZANO	20,05	813,14	27
23	VERCELLI	20,12	812,06	12
24	RAVENNA	20,18	811,31	13
25	FORLÌ-CESENA	20,87	801,45	11
26	BELLUNO	22,00	785,40	23
27	BRESCIA	22,01	785,19	20
28	CREMONA	23,82	758,60	15
29	RIMINI	23,92	758,13	5
30	COMO	25,58	734,55	35
31	NOVARA	25,73	732,40	25
32	BOLOGNA	25,98	728,89	24
33	CALTANISSETTA	26,46	722,09	33
34	AREZZO	26,81	717,14	58
35	GENOVA	27,86	702,13	50
36	ALESSANDRIA	27,88	701,87	60
37	ASTI	28,39	694,64	40
38	VITERBO	28,87	687,81	52
39	VARESE	29,37	680,64	82
40	LA SPEZIA	29,50	678,92	14
41	OGGIASTRA	29,60	677,47	69
42	LECCO	29,77	674,95	30
43	PESARO E URBINO	30,12	670,09	67
44	PARMA	30,48	664,90	61
45	TORINO	30,71	661,63	74
46	LUCCA	30,78	660,71	28
47	LIVORNO	31,75	646,85	41
48	BIELLA	33,12	627,47	51
49	VERONA	33,16	626,86	53
50	CHIETI	33,59	620,70	91
51	SAVONA	33,99	615,00	47
52	BARLETTA-ANDRIA-TRANI	34,76	604,11	32
53	MODENA	34,87	602,63	44
54	REGGIO CALABRIA	35,00	600,72	63
55	MESSINA	35,00	600,72	84
56	ROVIGO	35,70	590,76	76
57	PALERMO	35,85	588,71	65
58	TERAMO	35,90	587,97	29
59	CUNEO	36,44	580,24	78
60	AOSTA	36,63	577,57	54
61	VERBANO-CUSIO-OSSOLA	36,71	576,45	72
62	ISERANIA	37,05	571,53	45
63	FERRARA	37,06	571,50	59
64	ENNA	37,15	570,21	64
65	BRINDISI	37,39	566,83	49
66	FIRENZE	37,66	562,94	89
67	PISA	37,75	561,70	34
68	VENEZIA	37,96	558,64	55
69	VIBO VALENTIA	38,00	558,10	73
70	PISTOIA	38,48	551,29	88
71	GORIZIA	38,80	546,74	86
72	TARANTO	38,84	546,13	87
73	TERNI	39,56	535,97	85
74	BENEVENTO	39,58	535,71	39
75	PERUGIA	40,07	528,71	91
76	TREVISO	41,14	513,52	57
77	ROMA	42,46	494,81	75
78	NAPOLI	42,91	488,37	80
79	AVELLINO	43,06	486,22	62
80	MATERA	43,08	485,90	56
81	L'AQUILA	44,36	467,70	101
82	TRIESTE	44,46	466,34	87
83	CARBONIA-IGLESIAS	45,14	456,67	100
84	LECCO	45,69	448,81	46
85	SIRACUSA	46,29	440,39	107
86	IMPERIA	46,95	431,00	83
87	CROTONE	48,00	416,04	102
88	LATINA	48,25	412,53	95
89	CASERTA	48,32	411,52	93
90	NUORO	49,72	391,57	94
91	MEDIO CAMPIDANO	51,09	372,17	96
92	BARI	51,26	369,75	79
93	CAGLIARI	52,28	355,29	105
94	PRATO	52,40	353,54	90
95	CATANZARO	52,59	350,82	92
96	PESCARA	54,99	316,80	77
97	RIETI	56,18	299,81	16
98	AGRIGENTO	56,50	295,28	81
99	SALERNO	56,85	290,31	99
100	CATANIA	57,12	286,42	104
101	SASSARI	57,97	274,42	103
102	GROSSETO	58,42	268,04	98
103	MASSA-CARRARA	59,69	249,99	97
104	ORISTANO	59,84	247,85	108
105	RAGUSA	61,50	224,26	43

106	OLBIA-TEMPIO	63,59	194,59	106
107	POTENZA	66,73	149,90	70
108	CAMPOBASSO	68,92	118,90	109
109	FROSINONE	73,82	49,26	110
110	COSENZA	77,29	0,00	66

Elaborazione su dati Istat 2014

## Consumi idrici

### pro capite sull'erogato

Pos.	Provincia	Gruppo	Punteggio 2014	
1	AREZZO	136,46	1000,00	1
2	AGRIGENTO	143,94	975,73	52
3	BARLETTA-ANDRIA-TRANI	146,70	966,78	12
4	COSENZA	150,45	954,63	74
5	CALTANISSETTA	153,00	946,35	13
6	LIVORNO	153,55	944,57	21
7	MEDIO CAMPIDANO	158,24	929,36	16
8	ORISTANO	162,20	916,50	19
9	MACERATA	165,86	904,63	28
10	FORLÌ-CESENA	165,99	904,22	10
11	PISTOIA	166,84	901,46	11
12	REGGIO EMILIA	167,88	898,08	17
13	ENNA	168,78	895,15	26
14	SASSARI	174,07	878,00	5
15	FERMO	176,61	869,77	37
16	FOGGIA	177,68	866,28	8
17	CARBONIA-IGLESIAS	178,29	864,32	41
18	BRINDISI	178,45	863,79	9
19	NUORO	178,51	863,60	32
20	PERUGIA	180,19	858,14	36
21	CROTONE	182,06	852,10	6
22	VERBANO-CUSIO-OSSOLA	182,06	852,08	22
23	TERNI	182,98	849,10	31
24	GROSSETO	184,37	844,58	33
25	BARI	185,62	840,53	45
26	PESARO E URBINO	186,37	838,09	51
27	ASTI	187,10	835,72	69
28	ROVIGO	189,22	828,85	35
29	CAMPOBASSO	190,14	825,88	18
30	ASCOLI PICENO	191,97	819,93	24
31	PRATO	193,04	816,46	3
32	LECCO	193,08	816,33	62
33	FROSINONE	193,39	815,33	50
34	RAGUSA	193,49	815,00	39
35	AVELLINO	195,68	807,89	2
36	MODENA	196,30	805,90	20
37	PORDENONE	199,19	796,52	42
38	BIELLA	199,28	796,23	99
39	TREVISO	202,38	786,18	73
40	OLBIA-TEMPIO	203,99	780,96	53
41	POTENZA	207,21	770,49	23
42	LUCCA	208,18	767,34	59
43	MASSA-CARRARA	208,52	766,26	108
44	RIETI	209,04	764,58	30
45	SIRACUSA	210,40	760,16	46
46	TARANTO	213,34	750,63	44
47	VICENZA	214,48	746,92	72
48	BOLOGNA	216,18	741,50	58
49	TERAMO	218,08	735,24	80
50	SAVONA	219,61	730,27	76
51	RAVENNA	220,60	727,08	71
52	ALESSANDRIA	220,97	725,85	47
53	OGGIASTRA	221,01	725,74	63
54	NAPOLI	221,56	723,96	85
55	CATANIA	221,86	722,99	110
56	VERCELLI	222,47	720,98	70
57	PADOVA	223,47	717,76	25
58	CASERTA	224,15	715,54	78
59	BOLZANO	225,44	711,37	49
60	BENEVENTO	228,05	702,90	34
61	BELLUNO	229,00	699,82	17
62	MATERA	230,61	694,60	27
63	FERRARA	231,53	691,62	55
64	FIRENZE	232,18	689,52	67
65	MESSINA	232,36	688,92	38
66	MANTOVA	233,63	684,80	54
67	PIACENZA	233,80	684,26	94
68	PALERMO	234,33	682,52	48
69	AOSTA	234,93	680,57	82
70	IMPERIA	236,90	674,18	57
71	SIENA	238,40	669,32	75
72	LECCO	240,56	662,32	87
73	ANCONA	240,95	661,05	64
74	NOVARA	246,28	643,75	95
75	VARESE	246,50	643,05	84
76	TRAPANI	252,70	622,95	96
77	GENOVA	252,88	622,36	88
78	RIMINI	253,14	621,50	60
79	LATINA	253,81	619,34	43
80	PISA	254,01	618,68	83
81	PARMA	254,35	617,59	4
82	SALERNO	255,16	614,97	90
83	ROMA	258,96	602,63	101
84	VERONA	259,12	602,10	86

Elaborazione su dati Istat 2014

## Produzione di rifiuti urbani

Pos.	Provincia	Gruppo	Punteggio 2014	
1	MEDIO CAMPIDANO	547,89	1000,00	1
2	NUORO	365,45	960,91	4
3	BENEVENTO	393,88	897,60	3
4	BELLUNO	394,43	896,35	2
5	CARBONIA-IGLESIAS	405,37	872,00	24
6	NOVARA	408,21	865,67	7
7	COSENZA	409,78	862,17	38
8	POTENZA	411,41	858,54	6
9	MONZA E DELLA BRIANZA	413,13	854,72	9
10	VITERBO	415,89	848,56	31
11	VIBO VALENTIA	419,31	840,96	13
12	TERAMO	427,34	823,08	10
13	OGGIASTRA	427,78	822,09	23
14	CAMPOBASSO	430,28	816,54	5
15	ENNA	431,34	814,16	15
16	TRENTO	436,13	803,50	41
17	GORIZIA	436,29	803,14	16
18	TRIESTE	437,31	800,86	19
19	ASTI	441,58	791,37	40
20	REGGIO CALABRIA	449,09	774,64	11
21	FOGGIA	453,24	765,40	32
22	AOSTA	454,41	762,79	65
23	ORISTANO	455,74	759,82	14
24	BARLETTA-ANDRIA-TRANI	456,62	757,87	28
25	ISERANIA	458,66	753,33	25
26	SALERNO	459,14	752,24	18
27	SONDRIO	460,68	748,81	17
28	RAGUSA	461,20	747,66	34
29	MESSINA	461,34	747,35	45
30	MACERATA	462,18	745,47	27
31	COMO	462,20	745,45	21
32	CHIETI	463,06	743,53	48
33	CALTANISSETTA	463,22	738,72	53
34	CATANZARO	466,63	735,56	12
35	AVELLINO	469,51	729,15	20
36	LECCO	473,60	720,05	30
37	L'AQUILA	474,75	717,49	50
38	FERMO	475,17	716,56	81
39	TREVISO	476,21	714,23	83
40	MATERA	477,50	711,37	8
41	SASSARI	479,85	706,14	26
42	RIETI	487,22	689,73	46
43	BRINDISI	489,69	684,21	42
44	CROTONE	489,90	683,74	44
45	TORINO	489,93	683,68	43
46	ANCONA	490,30	682,86	66
47	CUNEO	492,53	677,89	67
48	VARESE	492,68	677,57	35
49	BOLZANO	493,31	676,16	59
50	MILANO	500,86	659,35	39
51	UDINE	503,35	653,79	68
52	SAVONA	503,64	653,14	49
53	PARMA	506,71	646,32	61
54	LODI	506,88	645,94	22
55	PORDENONE	507,51	644,53	29
56	NAPOLI	508,34	642,87	58

Ambiente

31	SASSARI	8,47	808,46	50
32	ROVIGO	8,58	803,78	22
33	LECCE	8,73	797,05	75
34	MODENA	8,94	788,31	32
35	PISTOIA	8,97	786,81	46
36	CAMPOBASSO	9,02	784,71	33
37	UDINE	9,09	781,67	21
38	CREMONA	9,13	779,67	49
39	TORINO	9,20	776,80	12
40	BRESCIA	9,27	773,59	23
41	FERRARA	9,33	771,06	43
42	PRATO	9,45	765,96	34
43	BOLZANO	9,51	763,08	70
44	NOVARA	9,62	758,66	25
45	VICENZA	9,63	758,03	24
46	VERCELLI	9,70	754,88	31
47	OLBIA-TEMPIO	9,73	753,77	37
48	PAVIA	9,77	752,02	59
49	VARESE	9,79	751,06	53
50	REGGIO EMILIA	9,80	750,52	48
51	PIACENZA	9,81	750,37	42
52	FERMO	9,90	746,37	65
53	MONZA E DELLA BRIANZA	9,91	745,89	67
54	TRAPANI	10,02	741,05	51
55	SALERNO	10,05	739,70	93
56	TRENTO	10,07	738,97	39
57	AGRIGENTO	10,08	738,56	97
58	RIETI	10,10	737,41	56
59	NAPOLI	10,15	735,57	80
60	ISERNIA	10,21	732,67	35
61	MILANO	10,28	729,70	64
62	MANTOVA	10,30	728,84	76
63	PERUGIA	10,33	727,40	54
64	PADOVA	10,43	723,21	79
65	BERGAMO	10,47	721,62	86
66	VITERBO	10,51	719,78	84
67	TERAMO	10,57	717,21	72
68	ASTI	10,57	716,99	71
69	CUNEO	10,58	716,51	44
70	BIELLA	10,65	713,77	41
71	MACERATA	10,71	710,85	55
72	ALESSANDRIA	10,75	709,25	45
73	GORIZIA	11,00	698,12	36
74	PARMA	11,01	698,05	69
75	LECCO	11,03	697,03	68
76	TERNI	11,06	695,86	77
77	RAGUSA	11,11	693,47	88
78	VERONA	11,12	693,13	82
79	COMO	11,17	691,07	74
80	LATINA	11,40	681,57	57
81	CHIETI	11,40	680,84	66
82	VERBANO-CUSIO-OSSOLA	11,79	663,87	81
83	BOLOGNA	11,90	658,99	85
84	AREZZO	12,02	653,77	61
85	ROMA	12,09	650,69	87
86	PESCARA	12,09	650,68	90
87	RAVENNA	12,11	649,98	83
88	ASCOLI PICENO	12,12	649,33	89
89	SONDRIO	12,52	632,26	63
90	AOSTA	12,54	631,41	31
91	FORLÌ-CESENA	12,75	621,97	60
92	ANCONA	12,96	612,68	92
93	SIRACUSA	13,62	584,07	98
94	MESSINA	13,68	581,38	94
95	PALERMO	13,79	576,82	96
96	PISA	13,84	574,41	100
97	SIENA	13,86	573,82	105
98	LUCCA	14,49	546,17	78
99	CATANIA	14,66	538,61	103
100	MASSA-CARRARA	14,89	528,78	95
101	GROSSETO	14,95	526,09	91
102	FIRENZE	14,95	526,08	101
103	PESARO E URBINO	16,19	472,07	107
104	LA SPEZIA	17,80	402,14	99
105	TRIESTE	19,61	323,13	102
106	RIMINI	19,86	312,33	104
107	LIVORNO	21,92	222,44	109
108	GENOVA	23,73	143,59	108
109	SAVONA	24,33	117,44	106
110	IMPERIA	27,02	0,00	110

Elaborazione su dati Istat 2014

Consumo annuo pro capite di energia elettrica

Pos.	Provincia	KWh/ab/anno	Punteggio	Pos.
2014				
1	MATERA	856,06	1000,00	7
2	TRENTO	860,35	992,93	1
3	FOGGIA	866,25	983,19	10
4	TERNI	871,81	974,02	12
5	CAMPOBASSO	882,54	956,33	8
6	POTENZA	887,41	948,29	4
7	BARILETTA-ANDRIA-TRANI	891,92	940,85	76
8	ISERNIA	894,04	937,36	2

9	LAQUILA	911,62	908,35	22
10	AVELLINO	912,05	907,65	6
11	BENEVENTO	916,48	900,34	13
12	GORIZIA	917,08	899,36	73
13	NAPOLI	920,86	893,12	36
14	VERCELLI	930,23	877,66	14
15	ANCONA	933,20	872,76	19
16	SALERNO	936,13	867,92	16
17	COSENZA	942,31	857,73	15
18	RIETI	949,63	845,66	20
19	MILANO	956,95	833,59	88
20	VERBANO-CUSIO-OSSOLA	960,93	827,03	47
21	VERONA	961,30	826,41	32
22	VIBO VALENTIA	962,13	825,03	33
23	ASCOLI PICENO	964,14	821,72	28
24	TERAMO	967,52	816,16	25
25	LA SPEZIA	968,63	814,33	26
26	CHIETI	969,26	813,27	27
27	BRINDISI	969,36	813,12	9
28	CROTONE	970,20	811,73	38
29	MODENA	973,74	805,88	42
30	PARMA	976,43	801,46	43
31	CALTANISSETTA	979,51	796,38	61
32	FROSINONE	979,99	795,58	29
33	FERMO	982,14	792,03	23
34	TARANTO	987,28	783,55	5
35	VITERBO	990,54	778,19	56
36	ENNA	992,75	774,53	44
37	MACERATA	992,90	774,28	31
38	LIVORNO	996,01	769,16	102
39	FORLÌ-CESENA	998,73	764,67	49
40	SAVONA	1003,31	757,11	34
41	BELLUNO	1005,73	753,13	30
42	AREZZO	1012,06	742,69	87
43	CUNEO	1012,48	741,99	45
44	MASSA-CARRARA	1012,68	741,67	41
45	VICENZA	1013,28	740,67	17
46	ROVIGO	1013,86	739,71	62
47	PRATO	1015,30	737,33	40
48	CATANZARO	1018,66	731,80	100
49	ALESSANDRIA	1019,33	730,69	18
50	PESARO E URBINO	1020,90	728,10	51
51	ASTI	1021,48	727,15	84
52	LODI	1022,05	726,21	68
53	CASERTA	1022,54	725,40	53
54	TORINO	1022,93	724,75	65
55	GENOVA	1027,68	716,92	46
56	PESCARA	1029,98	713,12	52
57	RIMINI	1035,34	704,28	67
58	NOVARA	1036,37	702,58	60
59	MESSINA	1038,64	698,85	74
60	OGGIASTRA	1041,68	693,83	54
61	MEDIO CAMPIDANO	1043,34	691,09	48
62	IMPERIA	1048,85	681,99	50
63	REGGIO EMILIA	1049,36	681,16	72
64	PIACENZA	1052,02	676,77	71
65	UDINE	1053,50	674,34	11
66	PERUGIA	1057,67	667,12	58
67	GROSSETO	1060,31	663,10	57
68	PORDENONE	1060,72	662,41	59
69	CATANIA	1067,88	650,60	103
70	VENEZIA	1067,91	650,56	77
71	LATINA	1068,77	649,15	83
72	PALERMO	1076,98	635,60	89
73	PISTOIA	1077,28	635,10	75
74	SONDRIO	1080,93	629,08	71
75	TRIESTE	1081,19	628,65	70
76	FIRENZE	1083,23	625,29	78
77	RAGUSA	1084,76	622,77	69
78	BARI	1087,08	618,93	85
79	NUORO	1091,27	612,04	81
80	BRESCIA	1097,72	601,39	82
81	LECCO	1105,06	589,29	64
82	COMO	1105,13	589,17	66
83	SIRACUSA	1113,05	576,11	86
84	MONZA E DELLA BRIANZA	1114,02	574,50	37
85	CREMONA	1115,71	571,71	63
86	BOLZANO	1125,96	554,80	99
87	LUCCA	1132,90	543,37	92
88	RAVENNA	1136,00	538,25	93
89	LECCE	1136,20	537,92	3
90	BOLOGNA	1137,30	536,10	91
91	AGRIGENTO	1143,37	526,08	95
92	TREVISO	1143,50	525,88	90
93	PAVIA	1144,94	523,51	101
94	VARESE	1148,97	516,86	80
95	PADOVA	1149,49	516,00	97
96	BIELLA	1153,52	509,35	35
97	ROMA	1168,15	485,22	108
98	SIENA	1170,05	482,09	55
99	REGGIO CALABRIA	1171,77	479,24	24
100	FERRARA	1173,44	476,49	96
101	PISA	1179,66	466,23	39
102	TRAPANI	1182,84	460,98	98
103	BERGAMO	1183,43	460,01	94
104	MANTOVA	1189,16	450,56	79

Potenza pannelli solari fotovoltaici installati sugli edifici comunali

Pos.	Provincia	kW/000 ab.	Punteggio	Pos.
2014				
1	SALERNO	186,43	1000,00	14
2	LAQUILA	90,26	484,14	1
3	LUCCA	60,60	325,04	85
4	BOLOGNA	48,45	259,87	11
5	NOVARA	44,93	241,01	93
6	GORIZIA	33,65	180,49	63
7	ASCOLI PICENO	30,01	161,00	93
8	PADOVA	29,64	158,97	3
9	PESARO E URBINO	27,75	148,85	19
10	MACERATA	27,03	144,99	81
11	VERONA	23,72	127,21	2
12	MANTOVA	19,95	107,02	91
13	OGGIASTRA	19,26	103,33	4
14	ORISTANO	19,18	102,88	34
15	MODENA	15,00	80,46	45
16	LODI	11,02	59,11	93
17	BERGAMO	10,56	56,66	48
18	CASERTA	10,27	55,10	5
19	VICENZA	10,02	53,77	22
20	TRENTO	9,37	50,26	6
21	PORDENONE	8,58	46,03	67
22	AREZZO	8,57	45,95	40
23	PRATO	8,42	45,17	80
24	BIELLA	8,19	43,91	57
25	OLBIA-TEMPIO	6,43	34,47	10
26	PERUGIA	6,04	32,40	16
27	TERNI	5,62	30,12	78
28	REGGIO EMILIA	5,30	28,44	52
29	AVELLINO	4,52	24,25	33
30	BARI	4,44	23,83	93
31	SONDRIO	4,35	23,36	93
32	IMPERIA	3,91	20,97	15
33	FORLÌ-CESENA	3,63	19,45	42
34	RIETI	3,42	18,34	17
35	RAGUSA	3,18	17,08	20
36	TREVISO	3,13	16,80	21
37	LA SPEZIA	3,10	16,62	54
38	RIMINI	3,04	16,33	41
39	COMO	2,68	14,37	26
40	FROSINONE	2,66	14,28	27
41	VERCELLI	2,65	14,22	24
42	BENEVENTO	2,64	14,15	25
43	CHIETI	2,43	13,02	29
44	CREMONA	2,41	12,92	7
45	BRINDISI	2,25	12,07	93
46	PARMA	2,15	11,51	28
47	MASSA-CARRARA	2,14	11,49	71
48	PIACENZA	2,11	11,31	32
49	FOGGIA	1,97	10,56	31
50	CAGLIARI	1,85	9,94	93
51	GROSSETO	1,82	8,67	18
52	MEDIO CAMPIDANO	1,58	8,47	76
53	LECCO	1,57	8,41	13
54	PISA	1,45	7,76	58
55	CARBONIA-IGLESIAS	1,43	7,65	36
56	BOLZANO	1,34	7,19	37
57	MILANO	1,33	7,15	51
58	PESCARA	1,28	6,85	39
59	SIENA	1,23	6,60	59
60	BELLUNO	0,98	5,23	44
61	VERBANO-CUSIO-OSSOLA	0,93	5,01</	

## Ambiente

Pos.	Provincia	M/ab	Punteggio	Pos. 2014
43	SASSARI	2,02	64,17 (-)	
44	CATANZARO	2,02	64,12 (-)	
45	LIVORNO	1,97	62,63 (-)	
46	AREZZO	1,91	60,74 (-)	
47	CASERTA	1,52	48,38 (-)	
48	CHIETI	1,49	47,28 (-)	
49	TREVISO	1,46	46,30 (-)	
50	MATERA	1,26	39,91 (-)	
51	REGGIO CALABRIA	1,25	39,68 (-)	
52	MONZA E DELLA BRIANZA	1,25	39,51 (-)	
53	UDINE	1,16	36,93 (-)	
54	VENEZIA	1,13	35,84 (-)	
55	BARI	1,13	35,81 (-)	
56	PESCARA	1,08	34,41 (-)	
57	IMPERIA	0,97	30,78 (-)	
58	NAPOLI	0,93	29,51 (-)	
59	ROVIGO	0,89	28,18 (-)	
60	GENOVA	0,88	27,95 (-)	
61	TERAMO	0,88	27,94 (-)	
62	COSENZA	0,86	27,17 (-)	
63	PRATO	0,83	26,27 (-)	
64	PISTOIA	0,47	14,86 (-)	
65	CATANIA	0,43	13,57 (-)	
66	NOVARA	0,42	13,34 (-)	
67	FOGGIA	0,41	13,02 (-)	
68	NUORO	0,36	11,31 (-)	
69	AVELLINO	0,32	10,28 (-)	
70	GORIZIA	0,32	10,19 (-)	
71	FORLÌ-CESENA	0,32	10,12 (-)	
72	TORINO	0,28	8,76 (-)	
73	RAGUSA	0,27	8,60 (-)	
74	ANCONA	0,20	6,48 (-)	
75	LECCE	0,18	5,75 (-)	
76	BRINDISI	0,18	5,65 (-)	
77	SAVONA	0,18	5,58 (-)	
78	CAGLIARI	0,17	5,30 (-)	
79	MILANO	0,12	3,78 (-)	
80	VARESE	0,09	2,76 (-)	
81	TRIESTE	0,08	2,40 (-)	
82	RIETI	0,05	1,58 (-)	
83	TRAPANI	0,03	0,91 (-)	
84	PALERMO	0,02	0,53 (-)	
85	AGRIGENTO	0,00	0,00 (-)	
	ALESSANDRIA	0,00	0,00 (-)	
	BARLETTA-ANDRIA-TRANI	0,00	0,00 (-)	
	CALTANISSETTA	0,00	0,00 (-)	
	CAMPORBASSO	0,00	0,00 (-)	
	CARBONIA-IGLESIAS	0,00	0,00 (-)	
	CROTONE	0,00	0,00 (-)	
	CUNEO	0,00	0,00 (-)	
	ENNA	0,00	0,00 (-)	
	FERMO	0,00	0,00 (-)	
	FROSINONE	0,00	0,00 (-)	
	ISERNIA	0,00	0,00 (-)	
	LAQUILA	0,00	0,00 (-)	
	LATINA	0,00	0,00 (-)	
	MASSA-CARRARA	0,00	0,00 (-)	
	MEDIO CAMPIDANO	0,00	0,00 (-)	
	MESSINA	0,00	0,00 (-)	
	OGLIASTRA	0,00	0,00 (-)	
	OLBIA-TEMPIO	0,00	0,00 (-)	
	ORISTANO	0,00	0,00 (-)	
	PERUGIA	0,00	0,00 (-)	
	POTENZA	0,00	0,00 (-)	
	SIRACUSA	0,00	0,00 (-)	
	TARANTO	0,00	0,00 (-)	
	VIBO VALENTIA	0,00	0,00 (-)	
	VITERBO	0,00	0,00 (-)	

Elaborazione su dati Legambiente 2012

## Verde pubblico

Pos.	Provincia	M/ab	Punteggio	Pos. 2014
1	MATERA	992,29	1000,00 (-)	
2	TRENTO	417,64	419,32 (-)	
3	POTENZA	371,59	372,78 (-)	
4	SONDRIO	314,97	315,57 (-)	
5	TERNI	150,90	149,78 (-)	
6	PORDENONE	139,46	138,21 (-)	
7	GORIZIA	131,00	129,66 (-)	
8	CARBONIA-IGLESIAS	118,10	116,63 (-)	
9	REGGIO CALABRIA	103,97	102,35 (-)	
10	VERBANO-CUSIO-OSSOLA	102,55	100,92 (-)	
11	AGRIGENTO	80,56	78,70 (-)	
12	LUCCA	75,35	73,43 (-)	
13	NOVARA	73,33	71,39 (-)	
14	COMO	69,60	67,62 (-)	
15	MONZA E DELLA BRIANZA	68,42	66,43 (-)	
16	REGGIO EMILIA	58,87	56,78 (-)	
17	CAGLIARI	56,40	54,28 (-)	
18	CUNEO	54,57	52,43 (-)	
19	VERCELLI	51,84	49,68 (-)	
20	MANTOVA	50,81	48,63 (-)	
21	MODENA	48,99	46,79 (-)	
22	ORISTANO	47,82	45,61 (-)	
23	CATANZARO	47,47	45,26 (-)	

Pos.	Provincia	M/ab	Punteggio	Pos. 2014
24	LODI	47,46	45,25 (-)	
25	FERRARA	45,95	43,72 (-)	
26	PRATO	43,24	40,99 (-)	
27	PAVIA	40,64	38,36 (-)	
28	PADOVA	39,10	36,80 (-)	
29	PESCARA	38,70	36,39 (-)	
30	FERMO	38,58	36,27 (-)	
31	GROSSETO	38,05	35,74 (-)	
32	VENEZIA	37,43	35,11 (-)	
33	PERUGIA	37,28	34,96 (-)	
34	RAVENNA	36,85	34,52 (-)	
35	SASSARI	33,20	30,84 (-)	
36	TRIESTE	32,97	30,61 (-)	
37	VERONA	31,76	29,38 (-)	
38	CREMONA	31,08	28,69 (-)	
39	PARMA	30,78	28,39 (-)	
40	ALESSANDRIA	30,19	27,80 (-)	
41	BRESCIA	30,11	27,72 (-)	
42	BOLOGNA	29,31	26,91 (-)	
43	AREZZO	28,47	26,06 (-)	
44	PIACENZA	27,75	25,33 (-)	
45	ROVIGO	27,65	25,23 (-)	
46	VICENZA	27,12	24,69 (-)	
47	SIENA	27,00	24,58 (-)	
48	FROSINONE	26,97	24,54 (-)	
49	OGLIASTRA	26,83	24,40 (-)	
50	RIMINI	24,97	22,52 (-)	
51	BELLUNO	24,96	22,51 (-)	
52	VIBO VALENTIA	24,59	22,13 (-)	
53	TORINO	24,10	21,64 (-)	
54	RAGUSA	23,86	21,40 (-)	
55	ANCONA	22,85	20,38 (-)	
56	BOLZANO	21,63	19,15 (-)	
57	UDINE	21,50	19,01 (-)	
58	FORLÌ-CESENA	21,36	18,87 (-)	
59	TREVISO	20,92	18,43 (-)	
60	MACERATA	20,64	18,15 (-)	
61	BENEVENTO	20,38	17,88 (-)	
62	CASERTA	20,30	17,81 (-)	
63	PESARO E URBINO	19,75	17,25 (-)	
64	PISA	19,33	16,82 (-)	
65	BIELLA	19,31	16,80 (-)	
66	FIRENZE	19,26	16,75 (-)	
67	BERGAMO	19,18	16,67 (-)	
68	TERAMO	18,10	15,58 (-)	
69	VITERBO	17,72	15,19 (-)	
70	CAMPORBASSO	17,46	14,94 (-)	
71	MILANO	17,36	14,83 (-)	
72	SALERNO	17,06	14,52 (-)	
73	ROMA	16,49	13,95 (-)	
74	CATANIA	16,44	13,90 (-)	
75	VARESE	16,40	13,86 (-)	
76	MEDIO CAMPIDANO	15,79	13,24 (-)	
77	AOSTA	15,40	12,85 (-)	
78	ASTI	15,05	12,50 (-)	
79	PISTOIA	14,34	11,78 (-)	
80	LECCO	14,27	11,71 (-)	
81	OLBIA-TEMPIO	14,10	11,54 (-)	
82	NUORO	13,88	11,32 (-)	
83	LIVORNO	13,67	11,10 (-)	
84	RIETI	13,60	11,03 (-)	
85	MESSINA	13,04	10,47 (-)	
86	LATINA	12,55	9,97 (-)	
87	BRINDISI	12,40	9,82 (-)	
88	NAPOLI	12,36	9,78 (-)	
89	AVELLINO	11,98	9,39 (-)	
90	COSENZA	11,90	9,31 (-)	
91	LA SPEZIA	11,46	8,87 (-)	
92	PALERMO	10,48	7,88 (-)	
93	MASSA-CARRARA	9,40	6,79 (-)	
94	BARLETTA-ANDRIA-TRANI	8,83	6,21 (-)	
95	LECCE	8,55	5,93 (-)	
96	FOGGIA	8,39	5,76 (-)	
97	BARI	7,92	5,29 (-)	
98	ENNA	7,75	5,12 (-)	
99	SIRACUSA	7,57	4,94 (-)	
100	IMPERIA	7,50	4,86 (-)	
101	ASCOLI PICENO	7,37	4,74 (-)	
102	LAQUILA	7,30	4,67 (-)	
103	SAVONA	7,25	4,62 (-)	
104	CHIETI	6,65	4,01 (-)	
105	GENOVA	6,27	3,63 (-)	
106	ISERNIA	5,84	3,19 (-)	
107	TRAPANI	5,51	2,85 (-)	
108	TARANTO	3,12	0,45 (-)	
109	CROTONE	3,11	0,44 (-)	
110	CALTANISSETTA	2,68	0,00 (-)	

Elaborazione su dati Istat 2013

## Frazione di territorio destinato ad aree verdi nel comune capoluogo

Pos.	Provincia	Frazione	Punteggio	Pos. 2014
1	MESSINA	72,09	1000,00 (-)	
2	VENEZIA	65,04	901,48 (-)	
3	CAGLIARI	61,20	847,74 (-)	

Pos.	Provincia	M/ab	Punteggio	Pos. 2014
99	AOSTA	2,92	32,78 (-)	
100	FROSINONE	2,69	29,49 (-)	
101	AVELLINO	2,16	22,09 (-)	
102	COSENZA	2,15	21,98 (-)	
103	VIBO VALENTIA	1,81	17,25 (-)	
104	IMPERIA	1,81	17,18 (-)	
105	ALESSANDRIA	1,36	10,89 (-)	
106	ROVIGO	1,30	10,03 (-)	
107	FERMO	1,16	8,13 (-)	
108	BENEVENTO	0,95	5,13 (-)	
109	MACERATA	0,93	4,92 (-)	
110	CHIETI	0,58	0,00 (-)	

Elaborazione su dati Istat 2013

## Capacità di depurazione delle acque reflue

Pos.	Provincia	%	Punteggio	Pos. 2014
1	AGRIGENTO	100,00	1000,00	102
	AVELLINO	100,00	1000,00	1
	CASERTA	100,00	1000,00	1
	CUNEO	100,00	1000,00	40
	FOGGIA	100,00	1000,00	1
	LECCO	100,00	1000,00	1
	MEDIO CAMPIDANO	100,00	1000,00	1
	MILANO	100,00	1000,00	35
	MODENA	100,00	1000,00	28
	NUORO	100,00	1000,00	106
	OGLIASTRA	100,00	1000,00	1
	SALERNO	100,00	1000,00	1
	SONDRIO	100,00	1000,00	1
	TERAMO	100,00	1000,00	46
	TORINO	100,00	1000,00	1
16	CHIETI	99,96	999,14	92
17	MONZA E DELLA BRIANZA	99,63	991,57	22
18	NOVARA	99,62	991,50	60
19	VARESE	99,52	989,08	1
20	VERCELLI	99,46	987,84	34
21	AOSTA	99,46	987,77	1
22	COSENZA	99,42	986,88	73
23	CREMONA	99,33	984,83	52
24	TRENTO	99,32	984,73	32
25	LIVORNO	99,30	984,22	90
26	CAGLIARI	99,19	981,75	36
27	ASCOLI PICENO	99,08	979,21	65
28	MANTOVA	99,04	978,35	38
29	PRATO	98,88	974,82	23
30	SIRACUSA	98,85	974,15	1
31	BOLOGNA	98,75	971,89	1
32	BOLZANO	98,67	969,96	1
33	GENOVA	98,57	967,71	42
34	PISA	98,34	962,67	91
35	VERBANO-CUSIO-OSSOLA	98,34	962,59	83
36	RAVENNA	98,21	959,59	63
37	BRESCIA	98,19	959,14	33
38	RAGUSA	98,05	956,07	39
39	PIACENZA	98,00	955,01	37
40	ALESSANDRIA	97,99	954,76	26
41	VIBO VALENTIA	97,82	950,89	77
42	BARLETTA-ANDRIA-TRANI	97,81	950,66	53
43	GROSSETO	97,77	949,82	1
44	LODI	97,76	949,51	25
45	IMPERIA	97,72	948,54	110
46	PAVIA	97,35	940,31	1
47	RIMINI	97,29	939,00	27
48	BERGAMO	97,23	937,59	49
49	FIRENZE	97,07	933,87	99
50	PARMA	96,90	930,02	47
51	ORISTANO	96,84	928,86	1
52	MESSINA	96,81	927,99	67
53	SAVONA	96,59	923,21	44
54	VICENZA	96,34	917,47	70
55	PESCARA	96,33	917,27	86
56	OLBIA-TEMPIO	95,82	905,86	78
57	UDINE	95,55	899,60	78
58	PALERMO	95,43	897,03	105
59	PADOVA	95,42	896,87	



## Trento: cinque anni al vertice

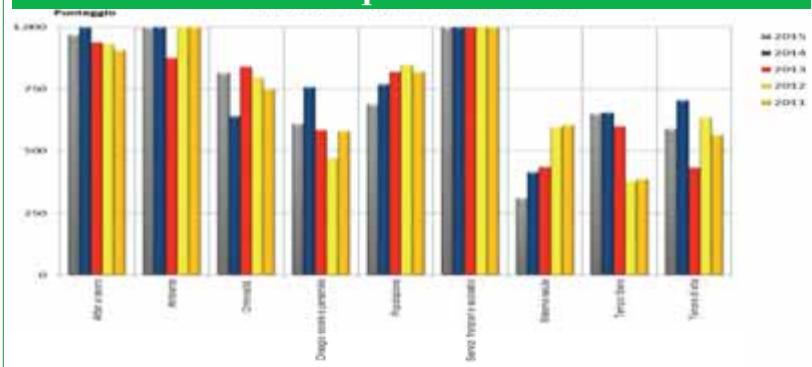

## Le metropoli del Nordovest...



## La qualità della vita nel 2015

Qualità della vita	Ripartizioni territoriali				Totale
	Nordovest	Nordest	Centro	Mezzogiorno e isole	
1 Buona	9	13	2	-	24
2 Accettabile	10	5	11	3	29
3 Scarsa	5	4	7	14	30
4 Insufficiente	1	-	2	24	27
<b>Totale</b>	<b>25</b>	<b>22</b>	<b>22</b>	<b>41</b>	<b>110</b>

segue da pag. 24

gono al Nordovest, 4 sono ricomprese nel Nordest, 9 in Italia centrale e 38 su 41 in Italia meridionale e insulare. Quindi, in sintesi assistiamo quest'anno ad una certa stabilità nel livello di qualità della vita nelle province del nord ovest, un certo peggioramento nel Nordest e in Italia centrale, un lieve miglioramento nell'Italia meridionale e insulare. Inoltre, nel gruppo 4, dove la qualità della vita è classificata come insufficiente, accanto alle province del Mezzogiorno, figura, come da molti anni, la provincia di Imperia e entrano le province toscane di Massa-Carrara e di Lucca.

Il livello medio di qualità della vita è insufficiente e non accenna a migliorare nelle regioni del sud. Sei anni fa avevamo individuato, anche se allo stato embrionale, un cluster di province, dislocate nel Mezzogiorno e geograficamente contigue, in cui la qualità della vita risultava superiore a quella prevalente nelle altre province dell'Italia meridionale e insulare. Il cluster, che andava dal litorale adriatico meridionale alle province ioniche fino a estendersi su un breve tratto del litorale tirrenico, era costituito dalle province di Campobasso, Foggia, Bari, Potenza e Matera. Dall'esame dei risultati, quest'anno non soltanto dopo due anni il cluster torna a manifestarsi, ma due province (Campobasso e Teramo) si classificano nel gruppo caratterizzano da una qualità della vita accettabile.

Nelle restanti 53 province (erano 55 lo scorso anno) la qualità della vita è risultata buona o accettabile, con alcuni sostanziali elementi di continuità rispetto al 2014. Come di consueto, i gruppi 1 e 2 comprendono gran parte delle province dell'arco alpino centrale e orientale, della pia-

nura padana e dell'Appennino tosco-emiliano, con consolidate ramificazioni verso Toscana e Marche. La qualità della vita nelle province del nord ovest è relativamente stabile rispetto al 2014 e tale fenomeno è

## ... e quelle del Centrosud



evidente anche nelle posizioni di testa, dove le province del Nordovest, che erano 22 nel 2013 e 19 lo scorso anno, ammontano a 19 anche nell'attuale edizione dell'indagine. Risultato che emerge in tutta la sua rilevanza se si confronta il Nordovest con quanto si è verificato nel Nordest, dove la situazione, complessivamente stabile per diversi anni, appare in lieve peggioramento. Quanto all'Italia centrale, come si notava in precedenza si inverte la tendenza del passato biennio: nel 2012 figuravano nei due gruppi di testa appena 7 province, di cui nessuna nel gruppo di testa, indice nel complesso di un marcato peggioramento della qualità della vita in questa ripartizione territoriale; nel 2013, in controtendenza rispetto agli anni passati, figuravano nei due gruppi di testa ben 15 province dell'Italia centrale, di cui 4 nelle posizioni di eccellenza. Nel 2014 figuravano nei gruppi 1 e 2 14 province dell'Italia centrale, di cui una (Siena) stabilmente ricompresa nel gruppo di eccellenza, dato sostanzialmente confermato anche quest'anno, con 13 province del centro Italia classificate nei primi due gruppi.

Da un sommario esame delle 24 posizioni di testa (dato immutato rispetto allo scorso anno, a fronte delle 25 province censite nel 2010, delle 16 censite nel 2011, 15 nel 2012 e 29 nel 2013) troviamo nel raggruppamento di testa 9 province del Nordovest (di cui 2 in Piemonte, Cuneo e Verbano-Cusio-Ossola; Aosta e 6 province lombarde, nell'ordine Mantova, Lecco, Bergamo, Brescia, Sondrio, Monza e della Brianza), tre in meno rispetto alla passata edizione; 13 province del Nordest contro le 12 del 2014 (in Trentino-Alto Adige, Trento e Bolzano, rispettivamente prima e seconda classificata, risultato che si ripete dal 2011; in Veneto, Treviso, Verona, Belluno e Vicenza; Pordenone, Udine e Gorizia in Friuli-Venezia Giulia; Parma, Reggio Emilia, Forlì-Cesena e Piacenza in Emilia Romagna); due province dell'Italia centrale, Siena, che conferma i piazzamenti già conseguiti nelle passate edizioni dell'indagine, e Ascoli Piceno, che per la prima volta si classifica nel

# IL BAIL IN

## COME TUTELARE I PROPRI RISPARMI CONTRO I RISCHI DI CRISI BANCARIA



- Cos'è il bail in e come funzionerà
- Quali investimenti sono aggredibili
- Come si valuta la solidità di una banca
- Come proteggere i propri risparmi
- La tutela dei depositi negli altri paesi
- Cosa devono fare gli istituti di credito

Con il testo delle norme che entreranno in vigore dal primo gennaio 2016

IN EDICOLA CON

Disponibile anche sul sito [www.classabbonamenti.com](http://www.classabbonamenti.com)



continua a pag. 40



# Criminalità



**P**ordenone apre la classifica della criminalità dell'edizione 2015, confermando i piazzamenti conseguiti nelle passate edizioni; seguono Treviso, 3° lo scorso anno, e Belluno, al 4° posto nel 2014. Ulteriori conferme anche i piazzamenti di Campobasso e Oristano, seguite da Sondrio e Benevento. Le province comprese nel gruppo 1 sono 29, una in più dello scorso anno, con una nutrita presenza di outsiders (Cuneo, Enna, Pesaro e Urbino, Rieti, L'Aquila, Frosinone, Bolzano, Isernia). Interessante notare la presenza nelle posizioni di testa di molte province di piccola dimensione. Lesame della mappa della criminalità non soltanto conferma un ulteriore miglioramento nelle posizioni di testa, ma anche la stabilità del gruppo di coda (18 province, come lo scorso anno). Sono 63 quest'anno le pro-

vince in cui la situazione con riferimento alla criminalità è risultata buona o accettabile, contro le 61 del 2014, un risultato indubbiamente positivo. Delle 28 province comprese nelle posizioni di eccellenza, 5 come lo scorso anno sono dislocate nel Nordovest, tra cui figurano Cuneo in Piemonte, Sondrio, Lecco, Monza e della Brianza e Como in Lombardia; 8 nel Nordest contro le 7 del 2014, di cui Trento e Bolzano in Trentino-Alto Adige; Treviso, Belluno, Rovigo e Vicenza che conferma quelli degli

ultimi tre anni; Pordenone e Udine in FvG; 4 province nell'Italia centrale contro le 2 dello scorso anno, di cui Pesaro e Urbino e Fermo nelle Marche, Rieti e Frosinone nel Lazio; 12 nel Mezzogiorno, 2 in meno rispetto alla passata edizione, tra cui figurano L'Aquila e Chieti in Abruzzo; le due province molisane; Benevento in Campania; Matera in Basilicata; Crotona in Calabria; Enna in Sicilia; Oristano, Carbonia-Iglesias, M e d i o

Campidano e Cagliari in Sardegna). La situazione sul fronte della criminalità si presenta stabile anche nelle posizioni di coda, che come lo scorso anno sono 18, con mutamenti che, con diversa intensità, si verificano in tutte le ripartizioni territoriali. Quest'anno il gruppo 4 comprende nel Nordovest Torino in Piemonte, che guadagna 4 posizioni; Milano in 109° posizione; Imperia in Liguria in 103° posizione. Nel Nordest figurano Trieste in FvG al 101° posto; Parma, Ravenna, Bologna e Rimini, rispettivamente al 98°, 107°, 108° e all'ultimo posto. Per l'Italia centrale figurano Firenze, Pisa e Prato in Toscana; Roma per il Lazio. L'Italia meridionale e insulare è presente con 6 province, tra cui Pescara in Abruzzo; Napoli in Campania; Foggia in Puglia; Catanzaro in Calabria; Siracusa e Catania in Sicilia. L'indagine conferma la permanenza nelle posizioni di coda dei grandi centri urbani. Chiude Rimini.

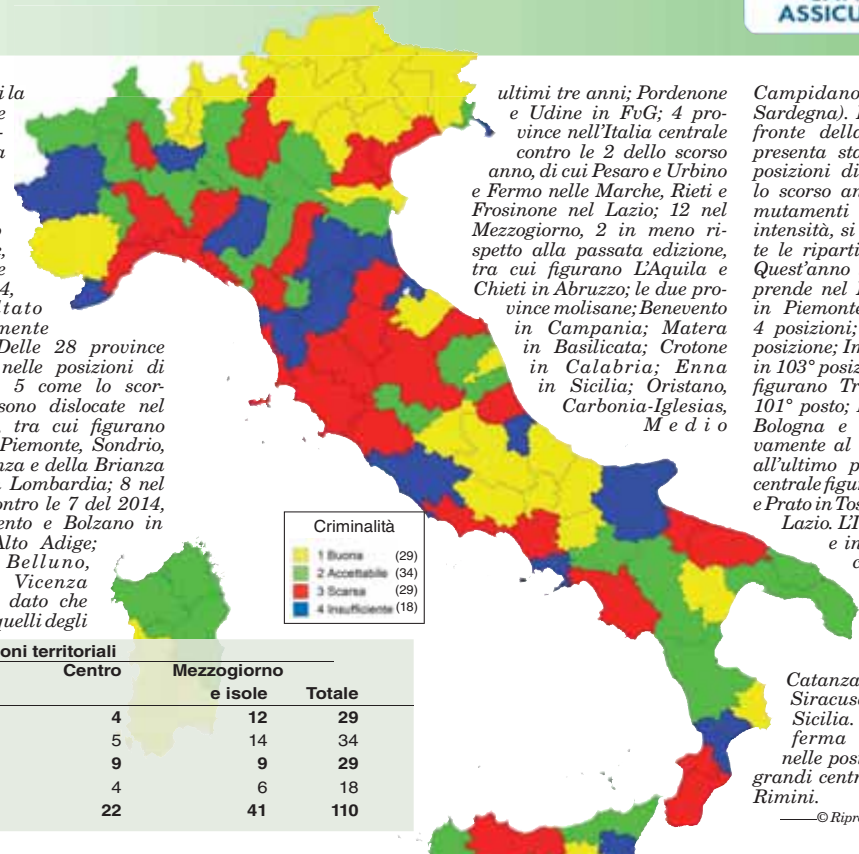

Criminalità  
 1 Buona (29)  
 2 Accettabile (34)  
 3 Scarsa (29)  
 4 Insufficiente (18)

Criminalità	Ripartizioni territoriali				Totale
	Nord-ovest	Nord-est	Centro	Mezzogiorno e isole	
1 Buona	5	8	4	12	29
2 Accettabile	11	4	5	14	34
3 Scarsa	6	5	9	9	29
4 Insufficiente	3	5	4	6	18
<b>Totale</b>	<b>25</b>	<b>22</b>	<b>22</b>	<b>41</b>	<b>110</b>

## Classifica finale criminalità

Pos.	Provincia	Gruppo	Punteggio	Pos. 2014	Pos.	Provincia	Gruppo	Punteggio	Pos. 2014	Pos.	Provincia	Gruppo	Punteggio	Pos. 2014
1	PORDENONE	1	1000,00	2	37	VERONA	2	695,77	47	74	PADOVA	3	523,42	79
2	TREVISO	1	946,32	3	38	MESSINA	2	694,11	31	75	VENEZIA	3	520,78	77
3	BELLUNO	1	943,09	4	39	GORIZIA	2	691,99	62	76	RAGUSA	3	518,22	68
4	CAMPOBASSO	1	930,34	10	40	TARANTO	2	680,96	38	77	PERUGIA	3	516,20	75
5	ORISTANO	1	901,31	6	41	COSENZA	2	677,91	39	78	FORLÌ-CESENA	3	512,21	67
6	SONDRIO	1	889,87	15	42	VERCELLI	2	673,74	37	79	NOVARA	3	510,75	74
7	BENEVENTO	1	883,41	16	43	BRINDISI	2	669,26	45	80	TERAMO	3	508,07	76
8	MATERA	1	881,64	5	44	AGRIGENTO	2	657,36	1	81	LA SPEZIA	3	502,24	81
9	UDINE	1	842,65	7	45	MANTOVA	2	657,01	26	82	SAVONA	3	501,25	97
10	ROVIGO	1	834,26	28	46	MASSA-CARRARA	2	635,51	53	83	BARLETTA-ANDRIA-TRANI	3	468,59	83
11	TRENTO	1	814,83	12	47	LODI	2	634,75	60	84	GROSSETO	3	464,41	93
12	CUNEO	1	810,39	40	48	PISTOIA	2	633,55	91	85	GENOVA	3	462,18	90
13	LECCO	1	802,33	13	49	BIELLA	2	619,46	46	86	LIVORNO	3	456,54	85
14	ENNA	1	796,77	33	50	REGGIO EMILIA	2	618,86	59	87	PALERMO	3	455,26	92
15	VICENZA	1	795,86	11	51	VERBANO-CUSIO-OSSOLA	2	616,66	32	88	PIACENZA	3	454,10	52
16	PESARO E URBINO	1	794,20	56	52	ASTI	2	613,64	80	89	VIBO VALENTIA	3	452,81	71
17	RIETI	1	791,91	43	53	VARESE	2	610,39	36	90	LUCCA	3	443,49	96
18	L'AQUILA	1	791,65	58	54	CREMONA	2	608,42	51	91	BARI	3	416,90	73
19	CARBONIA-IGLESIAS	1	786,35	19	55	BERGAMO	2	607,29	49	92	LATINA	3	415,97	95
20	MEDIO CAMPIDANO	1	786,35	19	56	PAVIA	2	604,72	69	93	FIRENZE	4	394,48	100
21	CAGLIARI	1	784,33	17	57	MACERATA	2	604,41	41	94	SIRACUSA	4	376,42	89
22	FROSINONE	1	773,14	29	58	FERRARA	2	604,19	44	95	PISA	4	373,56	102
23	MONZA E DELLA BRIANZA	1	759,17	25	59	OLBIA-TEMPIO	2	602,45	54	96	CATANZARO	4	363,39	65
24	CROTONE	1	758,89	24	60	TRAPANI	2	596,36	82	97	TORINO	4	348,40	101
25	CHIETI	1	750,38	23	61	TERNI	2	595,03	70	98	PARMA	4	340,55	88
26	BOLZANO	1	745,18	30	62	SASSARI	2	594,31	63	99	NAPOLI	4	335,23	99
27	FERMO	1	742,90	27	63	CALTANISSETTA	2	593,21	64	100	PESCARA	4	311,55	104
28	COMO	1	741,24	22	64	SALERNO	3	588,60	61	101	TRIESTE	4	293,22	78
29	ISERNIA	1	730,22	35	65	REGGIO CALABRIA	3	582,18	50	102	ROMA	4	250,37	106
30	OGLIASTRA	2	724,44	8	66	MODENA	3	572,03	55	103	IMPERIA	4	242,76	103
31	NUORO	2	724,44	8	67	VITERBO	3	566,21	84	104	CATANIA	4	235,60	94
32	POTENZA	2	713,70	18	68	SIENA	3	548,09	42	105	PRATO	4	215,93	107
33	AOSTA	2	710,18	57	69	ALESSANDRIA	3	546,22	66	106	FOGGIA	4	215,50	98
34	ASCOLI PICENO	2	707,68	14	70	ANCONA	3	543,23	87	107	RAVENNA	4	187,66	105
35	AVELLINO	2	703,85	21	71	CASERTA	3	540,51	72	108	BOLOGNA	4	154,77	108
36	LECCE	2	697,51	34	72	AREZZO	3	529,42	48	109	MILANO	4	42,54	110
					73	BRESCIA	3	527,04	86	110	RIMINI	4	0,00	109

## Criminalità

### Classifica sottodimensione reati contro la persona

Pos.	Provincia	Gruppo	Punteggio 2014
1	PORDENONE	1	1000,00
2	CAMPOBASSO	1	948,37
3	TREVISO	1	900,58
4	LECCO	1	844,37
5	MONZA E DELLA BRIANZA	1	826,24
6	BELLUNO	1	799,06
7	ROVIGO	1	796,60
8	UDINE	1	758,36
9	PESARO E URBINO	1	756,49
10	ORISTANO	1	744,38
11	VICENZA	1	741,33
12	MATERA	1	739,91
13	BENEVENTO	1	728,56
14	ASCOLI PICENO	1	715,95
15	SONDRIO	1	712,87
16	FERMO	1	708,99
17	CUNEO	1	708,68
18	LAQUILA	1	697,70
19	TRENTO	1	695,90
20	COMO	1	693,00
21	CHIETI	1	682,25
22	CARBONIA-IGLESIAS	1	664,34
23	MEDIO CAMPIDANO	1	664,34
24	CAGLIARI	1	659,15
25	VERONA	1	654,45
26	ASTI	2	644,27
27	RIETI	2	640,33
28	PISTOIA	2	622,55
29	ENNA	2	620,40
30	PAVIA	2	620,28
31	FROSINONE	2	610,71
32	REGGIO EMILIA	2	610,67
33	BRINDISI	2	608,28
34	LECCE	2	606,94
35	LODI	2	588,10
36	MESSINA	2	575,83
37	MODENA	2	574,12
38	AOSTA	2	572,46
39	MANTOVA	2	568,94
40	BERGAMO	2	566,64
41	BOLZANO	2	565,98
42	GORIZIA	2	561,31
43	TORINO	2	546,80
44	ISERNIA	2	538,73
45	FERRARA	2	538,20
46	VERCELLI	2	533,75
47	TARANTO	2	529,41
48	VARESE	2	528,49
49	VENEZIA	2	523,97
50	PALERMO	2	518,79
51	TRAPANI	2	517,35
52	CREMONA	2	515,72
53	OGLIASTRA	2	505,07
54	NUORO	2	505,07
55	TERNI	2	504,31
56	CROTONE	2	499,40
57	LUCCA	3	486,73
58	POTENZA	3	479,14
59	AGRIGENTO	3	479,13
60	COSENZA	3	478,96
61	SAVONA	3	478,77
62	AVELLINO	3	478,12
63	MASSA-CARRARA	3	463,41
64	CASERTA	3	451,74
65	PADOVA	3	445,61
66	SALERNO	3	440,54
67	BIELLA	3	436,04
68	FORLÌ-CESENA	3	434,67
69	CALTANISSETTA	3	433,60
70	GENOVA	3	430,80
71	BARLETTA-ANDRIA-TRANI	3	429,08
72	MACERATA	3	427,77
73	LA SPEZIA	3	423,00
74	BRESCIA	3	417,88
75	NOVARA	3	417,25
76	FIRENZE	3	416,74
77	NAPOLI	3	415,97
78	ALESSANDRIA	3	415,38
79	PIACENZA	3	410,24
80	TERAMO	3	400,43
81	RAGUSA	3	392,34
82	CATANIA	3	388,31
83	BARI	3	387,54
84	ANCONA	3	385,30
85	PISA	3	378,77
86	OLBIA-TEMPIO	3	377,73
87	SASSARI	3	369,23
88	REGGIO CALABRIA	3	366,09
89	PERUGIA	3	355,28
90	VERBANO-CUSIO-OSSOLA	3	345,02
91	VITERBO	4	332,87

92	SIENA	4	305,04
93	ROMA	4	303,20
94	AREZZO	4	285,08
95	BOLOGNA	4	275,17
96	LIVORNO	4	268,22
97	MILANO	4	259,18
98	SIRACUSA	4	237,31
99	PESCARA	4	212,62
100	LATINA	4	209,56
101	GROSSETO	4	194,28
102	PARMA	4	187,39
103	VIBO VALENTIA	4	163,97
104	PRATO	4	155,49
105	RIMINI	4	121,06
106	CATANZARO	4	83,86
107	RAVENNA	4	76,86
108	TRIESTE	4	64,93
109	FOGGIA	4	17,23
110	IMPERIA	4	0,00

### Classifica sottodimensione reati contro il patrimonio

Pos.	Provincia	Gruppo	Punteggio 2014
1	BELLUNO	1	1000,00
2	SONDRIO	1	995,71
3	CROTONE	1	986,48
4	ORISTANO	1	983,53
5	BENEVENTO	1	968,78
6	MATERA	1	954,29
7	POTENZA	1	929,41
8	ENNA	1	929,32
9	NUORO	1	921,66
9	OGLIASTRA	1	921,66
11	AVELLINO	1	913,55
12	TREVISO	1	903,07
13	RIETI	1	900,88
14	FROSINONE	1	898,57
15	VERBANO-CUSIO-OSSOLA	1	898,31
16	ISERNIA	1	897,59
17	BOLZANO	1	895,76
18	PORDENONE	1	894,80
19	TRENTO	1	884,09
20	CAGLIARI	1	868,88
21	UDINE	1	868,78
22	COSENZA	1	868,18
23	CARBONIA-IGLESIAS	1	867,10
23	MEDIO CAMPIDANO	1	867,10
25	CUNEO	1	863,58
26	LAQUILA	1	842,51
27	OLBIA-TEMPIO	1	840,92
28	SASSARI	2	835,53
29	AGRIGENTO	2	832,77
30	AOSTA	2	829,16
31	CAMPOBASSO	2	827,41
32	VITERBO	2	824,04
33	TARANTO	2	822,49
34	SIENA	2	821,03
35	REGGIO CALABRIA	2	817,90
36	ROVIGO	2	815,77
37	BIELLA	2	811,25
38	MASSA-CARRARA	2	811,14
39	GORIZIA	2	809,22
40	AREZZO	2	809,14
41	VERCELLI	2	805,73
42	VICENZA	2	805,70
43	VIBO VALENTIA	2	799,98
44	MESSINA	2	798,20
45	MACERATA	2	793,77
46	GROSSETO	2	789,29
47	PESARO E URBINO	2	787,55
48	CHIETI	2	787,30
49	LECCE	2	772,62
50	CALTANISSETTA	2	768,67
51	COMO	2	760,78
52	SALERNO	2	753,75
53	FERMO	2	747,49
54	MANTOVA	2	741,51
55	ANCONA	2	731,68
56	CATANZARO	2	727,43
57	BRINDISI	2	722,80
58	VERONA	2	721,68
59	PERUGIA	2	715,60
60	LECCO	2	712,77
61	CREMONA	2	711,87
62	ALESSANDRIA	2	706,44
63	VARESE	3	702,35
64	LIVORNO	3	701,13
65	TERNI	3	700,41
66	LATINA	3	690,75
67	TRAPANI	3	689,53
68	LODI	3	683,98
69	FERRARA	3	681,91
70	RAGUSA	3	681,86
71	ASCOLI PICENO	3	680,03
72	BRESCIA	3	671,02
73	CASERTA	3	659,94
74	BERGAMO	3	658,52
75	MONZA E DELLA BRIANZA	3	657,04
76	TERAMO	3	656,08
77	PISTOIA	3	647,14
78	NOVARA	3	643,71
79	PADOVA	3	636,81
80	REGGIO EMILIA	3	633,92
81	FORLÌ-CESENA	3	628,61
82	TRIESTE	3	626,15
83	LA SPEZIA	3	623,30
84	IMPERIA	3	605,14
85	PAVIA	3	599,97
86	SIRACUSA	3	594,89
87	ASTI	3	591,06
88	MODENA	3	590,49
89	PARMA	3	583,73
90	SAVONA	3	565,31
91	BARLETTA-ANDRIA-TRANI	3	559,43
92	PIACENZA	3	553,59
93	VENEZIA	3	553,17
94	GENOVA	3	546,69
95	FOGGIA	4	540,97
96	BARI	4	512,68
97	PESCARA	4	508,51
98	LUCCA	4	458,18
99	PISA	4	447,18
100	PALERMO	4	446,00
101	FIRENZE	4	444,74
102	RAVENNA	4	433,01
103	PRATO	4	402,15
104	NAPOLI	4	343,88
105	ROMA	4	312,12
106	TORINO	4	234,39
107	CATANIA	4	200,87
108	BOLOGNA	4	176,39
109	RIMINI	4	66,45
110	MILANO	4	0,00

### Omicidi volontari

#### per 100 mila abitanti

Pos.	Provincia	Numero	Punteggio 2014
1	AOSTA	0,00	1000,00
1	ASCOLI PICENO	0,00	1000,00
1	BELLUNO	0,00	1000,00
1	CAMPOBASSO	0,00	1000,00
1	CREMONA	0,00	1000,00
1	CROTONE	0,00	1000,00
1	FERMO	0,00	1000,00
1	FORLÌ-CESENA	0,00	1000,00
1	FROSINONE	0,00	1000,00
1	PISA	0,00	1000,00
1	PISTOIA	0,00	1000,00
1	PORDENONE	0,00	1000,00
1	ROVIGO	0,00	1000,00
1	SONDRIO	0,00	1000,00
1	TERNI	0,00	1000,00
1	VERBANO-CUSIO-OSSOLA	0,00	1000,00
17	PADOVA	0,11	975,04
18	COMO	0,17	960,95
19	SASSARI	0,21	951,35
20	VERONA	0,22	949,13
21	VICENZA	0,23	946,38
21	ALESSANDRIA	0,23	945,99
23	BRINDISI	0,25	941,96
24	LUCCA	0,26	940,60
25	CHIETI	0,26	940,57
26	POTENZA	0,27	938,26
27	NOVARA	0,27	937,03
28	FERRARA	0,28	934,28
29	MODENA	0,29	933,03
30	LECCO	0,29	931,51
31	FIRENZE	0,30	930,03
32	RIMINI	0,30	929,64
33	ORISTANO	0,30	929,26
34	MACERATA	0,31	927,51
35	CUNEO	0,34	921,25
36	TREVISO	0,34	921,11
37	GENOVA	0,35	918,83
38	MONZA E DELLA BRIANZA	0,35	918,55
39	REGGIO EMILIA	0,38	911,96
40	BOLZANO	0,39	909,26
41	OLBIA-TEMPIO	0,41	903,69
42	IMPERIA	0,46	892,32
43	VENEZIA	0,47	890,92
44	MATERA	0,50	884,03
45	BOLOGNA	0,50	883,23
46	PESARO E URBINO	0,55	872,16
47	VERCELLI	0,57	868,37
48	VARESE	0,57	868,21
49	AREZZO	0,58	865,38
50	LECCE	0,62	855,39
51	PESCARA	0,63	854,20
52	VITERBO	0,63	854,13
53	RIETI	0,63	852,88
54	BRESCIA	0,64	851,70
55	MILANO	0,70	836,29
56	BENEVENTO	0,70	836,03
57	SAVONA	0,71	835,23
58	GORIZIA	0,71	834,88
59	SALERNO	0,73	830,76
60	CALTANISSETTA	0,73	829,97
61	PAVIA	0,74	828,96
62	TRENTO	0,75	825,53
63	BARLETTA-ANDRIA-TRANI	0,76	822,49
64	TORINO	0,79	816,07
65	BERGAMO	0,82	809,82
66	ANCONA	0,84	805,11
67	TARANTO	0,85	801,72
68	TRIESTE	0,86	800,94
69	LA SPEZIA	0,91	789,07
70	ROMA	0,91	788,58
71	ASTI	0,91	787,57
72	TRAPANI	0,92	785,29
73	MESSINA	0,93	784,71
74	UDINE	0,93	783,54
75	RAGUSA	0,95	777,94
76	MANTOVA	0,97	774,86
77	TERAMO	0,97	774,20
78	RAVENNA	1,03	760,97
79	CARBONIA-IGLESIAS	1,04	757,31
79	MEDIO CAMPIDANO	1,04	757,31
81	BIELLA	1,10	743,20
82	CAGLIARI	1,12	738,81
83	ISERNIA	1,15	733,21
84	ENNA	1,16	730,22
85	PERUGIA	1,21	718,72
86	SIRACUSA	1,24	710,82
87	COSENZA	1,26	707,96
88	PALERMO	1,27	704,55
89	CASERTA		

Criminalità

6	AREZZO	0,29	946,46	1
7	LECCO	0,29	945,52	27
8	ORISTANO	0,37	931,23	58
9	BOLZANO	0,39	927,82	19
10	TRIESTE	0,43	920,83	81
11	LA SPEZIA	0,45	916,11	14
12	ASCOLI PICENO	0,47	912,41	17
13	BELLUNO	0,48	911,64	1
14	BIELLA	0,55	898,27	6
15	CREMONA	0,55	897,78	25
16	FERRARA	0,57	895,45	13
17	MACERATA	0,62	884,68	36
18	RIETI	0,63	882,97	102
19	PAVIA	0,74	863,95	82
20	UDINE	0,74	862,26	15
21	TRENTO	0,75	861,22	16
22	AOSTA	0,78	855,70	72
23	TREVISO	0,79	853,58	9
24	PESARO E URBINO	0,82	847,47	23
25	PADOVA	0,86	841,20	10
26	LECCE	0,87	838,96	13
27	LIVORNO	0,89	835,81	59
28	BOLOGNA	0,90	832,81	54
29	PIACENZA	1,04	803,88	45
30	BERGAMO	1,09	798,30	7
31	ISERANIA	1,15	787,79	1
32	MONZA E DELLA BRIANZA	1,17	784,04	22
33	VERONA	1,20	777,47	41
34	RAVENNA	1,28	762,34	35
35	TERAMO	1,29	760,52	38
36	L'AQUILA	1,32	756,35	71
37	BRESCIA	1,35	749,33	26
38	VICENZA	1,38	744,11	12
39	VENEZIA	1,41	739,70	29
40	GORIZIA	1,42	737,31	64
41	CARBONIA-IGLESIAS	1,43	734,57	49
41	MEDIO CAMPIDANO	1,43	734,57	49
43	SIENA	1,49	724,90	32
44	MATERA	1,50	723,27	57
45	BRINDISI	1,50	722,99	86
46	FORLÌ-CESENA	1,52	718,77	11
47	CUNEO	1,52	718,13	8
48	CAGLIARI	1,53	717,54	51
49	LAGUCCI	1,53	716,51	5
50	TORINO	1,58	707,40	56
51	MODENA	1,58	707,02	31
52	FIRENZE	1,60	703,18	39
53	NOVARA	1,62	699,45	74
54	GENOVA	1,63	698,70	60
55	PERUGIA	1,66	692,36	42
56	COMO	1,68	689,40	21
57	VERCELLI	1,70	686,90	43
58	PISTOIA	1,73	680,59	44
59	CHIETI	1,79	669,11	47
60	GROSSETO	1,79	668,20	85
61	VARESE	1,81	664,56	28
62	RIMINI	1,81	664,21	65
63	PARMA	1,83	661,39	52
64	TRAPANI	1,85	658,42	101
65	PESCARA	1,88	652,08	68
66	PISA	1,92	645,00	84
67	MILANO	2,05	621,17	77
68	REGGIO EMILIA	2,08	614,82	33
69	ALESSANDRIA	2,09	613,37	91
70	AVELLINO	2,10	612,19	53
71	BENEVENTO	2,11	608,72	61
72	TRENTO	2,12	607,11	37
73	SAVONA	2,13	606,81	63
74	FERMO	2,28	578,98	67
75	ASTI	2,28	577,56	48
76	ENNA	2,32	570,82	107
77	PRATO	2,39	557,33	96
78	MANTOVA	2,42	552,29	55
79	SALERNO	2,46	545,66	75
80	COSENZA	2,51	535,41	95
81	PALERMO	2,54	529,98	66
82	RAGUSA	2,55	528,98	104
83	CALTANISSETTA	2,56	526,64	105
84	MESSINA	2,62	514,79	34
85	LODI	2,64	511,92	46
86	SASSARI	2,72	496,91	98
87	ANCONA	2,72	496,18	78
88	OLBIA-TEMPIO	2,82	479,09	97
89	VITERBO	2,82	477,87	88
90	FROSINONE	2,83	477,21	90
91	ROMA	2,87	468,93	87
92	TARANTO	2,90	463,77	93
93	BARI	3,03	439,41	80
94	LATINA	3,03	439,23	79
95	TERNI	3,04	436,78	83
96	VIBO VALENTIA	3,07	431,84	110
97	IMPERIA	3,24	400,41	106
98	CATANIA	3,28	392,52	62
99	CASERTA	3,38	373,83	98
100	CROTONE	3,47	357,84	108

101	BARLETTA-ANDRIA-TRANI	3,56	341,10	92
102	NAPOLI	3,66	323,71	89
103	SIRACUSA	3,73	309,92	103
104	AGRIGENTO	3,80	297,09	4
105	NUORO	4,26	211,95	69
106	OGLIASTRA	4,26	211,95	69
107	FOGGIA	4,27	209,32	100
108	MASSA-CARRARA	4,50	166,72	20
109	CATANZARO	4,70	130,79	94
110	REGGIO CALABRIA	5,41	0,00	109

Elaborazione su dati Istat 2013

Lesioni dolose e percosse per 100 mila abitanti

Pos.	Provincia	Numero	Punteggio 2014	
1	TREVISO	75,07	1000,00	3
2	PORDENONE	75,21	998,86	2
3	COMO	83,77	929,12	6
4	OGLIASTRA	89,84	879,74	30
5	NUORO	89,84	879,74	30
6	UDINE	92,13	861,04	4
7	MONZA E DELLA BRIANZA	97,47	817,55	5
8	CAMPOBASSO	98,74	807,16	11
9	REGGIO CALABRIA	101,07	788,19	24
10	PESARO E URBINO	101,68	783,24	12
11	CUNEO	102,08	780,02	14
12	LECCO	102,76	774,43	9
13	FERMO	103,54	768,08	8
14	TARANTO	104,68	758,80	17
15	TRENTO	105,01	756,10	38
16	BENEVENTO	106,80	741,53	57
17	ASCOLI PICENO	108,41	728,41	7
18	LA SPEZIA	111,54	702,92	15
19	VICENZA	112,38	696,11	10
20	CASERTA	112,56	694,61	22
21	MATERA	113,18	689,80	19
22	TERNI	114,81	676,29	21
23	PIACENZA	114,82	676,21	23
24	ROVIGO	115,08	674,06	41
25	PAVIA	116,19	665,06	42
26	CAGLIARI	116,36	663,69	28
27	CARBONIA-IGLESIAS	117,25	666,41	27
28	MEDIO CAMPIDANO	117,25	666,41	26
29	TERAMO	118,11	649,39	69
30	FORLÌ-CESENA	118,82	643,65	59
31	BELLUNO	118,91	642,86	18
32	PALERMO	119,16	640,82	32
33	MACERATA	119,68	636,64	36
34	REGGIO EMILIA	119,80	635,60	50
35	LECCE	119,99	634,07	34
36	RIETI	120,18	632,54	16
37	MANTOVA	120,51	629,85	29
38	CHIETI	120,85	627,08	40
39	BRINDISI	121,27	623,62	25
40	ROMA	122,57	613,08	55
41	ENNA	125,26	591,12	33
42	MESSINA	125,58	588,59	39
43	VERONA	125,64	588,08	35
44	CATANIA	126,78	578,79	37
45	VARESE	127,14	575,83	51
46	CROTONE	127,27	574,82	13
47	ANCONA	127,78	570,63	56
48	GENOVA	127,96	569,19	45
49	MODENA	129,13	559,63	66
50	PADOVA	130,79	546,12	58
51	PISTOIA	131,55	539,89	44
52	FERRARA	131,67	538,93	60
53	NAPOLI	131,98	536,41	46
54	FROSINONE	132,61	531,32	67
55	MASSA-CARRARA	135,12	510,86	63
56	SIENA	137,17	494,13	70
57	L'AQUILA	137,29	493,16	86
58	AGRIGENTO	137,67	490,09	1
59	SONDRIO	139,17	477,83	61
60	BERGAMO	139,54	474,82	64
61	BARLETTA-ANDRIA-TRANI	139,66	473,88	20
62	BOLZANO	140,44	467,49	48
63	CREMONA	141,17	461,56	47
64	ORISTANO	141,34	460,16	54
65	ASTI	142,02	454,62	62
66	TRAPANI	142,16	453,48	92
67	RAGUSA	142,25	452,75	43
68	VITERBO	143,30	444,19	75
69	VENEZIA	144,45	434,86	71
70	AVELLINO	144,86	431,46	53
71	CATANZARO	145,64	425,12	79
72	PISA	145,83	423,60	65
73	TORINO	147,65	408,76	50
74	PERUGIA	147,84	407,25	74
75	GROSSETO	147,96	406,27	110
76	LODI	149,49	393,77	68
77	COSENZA	150,25	387,60	80
78	ALESSANDRIA	150,93	382,08	81
79	FIRENZE	151,91	374,06	77
80	BRESCIA	153,34	362,43	85
81	BIELLA	155,05	348,47	88
82	BARI	155,09	348,18	72
83	VERBANO-CUSIO-OSSOLA	159,23	314,46	49
84	AREZZO	159,46	312,59	94
85	MILANO	159,90	308,94	90
86	LUCCA	160,89	300,93	87
87	PRATO	163,90	276,42	93
88	LATINA	164,03	275,34	100
89	POTENZA	164,05	275,18	73
90	BOLOGNA	165,47	263,56	84
91	VERCELLI	167,51	247,00	89
92	AOSTA	167,68	245,56	83
93	SALERNO	169,54	230,47	91
94	GORIZIA	169,67	229,40	108
95	PESCARA	170,19	225,18	97
96	SIRACUSA	170,58	221,97	76
97	SAVONA	170,73	220,79	101
98	OLBIA-TEMPIO	176,60	172,89	98
99	PARMA	180,05	144,86	106
100	NOVARA	181,94	129,43	95
101	CALTANISSETTA	182,02	128,77	96
102	SASSARI	182,39	125,73	102
103	FOGGIA	184,08	111,98	104
104	ISERANIA	184,67	107,21	82
105	RAVENNA	184,72	106,77	109
106	VIBO VALENTIA	189,17	70,54	52
107	LIVORNO	191,10	54,85	107
108	TRIESTE	195,99	15,00	105
109	IMPERIA	196,76	8,68	99
110	RIMINI	197,83	0,00	103

Elaborazione su dati Istat 2013

Violenze sessuali per 100 mila abitanti

Pos.	Provincia	Numero	Punteggio 2014	
1	VIBO VALENTIA	1,84	1000,00	15
2	PESARO E URBINO	2,47	949,11	39
3	CAMPOBASSO	2,64	935,26	20
4	ORISTANO	2,96	910,13	52
5	AOSTA	3,12	896,96	106
6	BENEVENTO	3,17	892,72	40
7	CASERTA	3,49	866,79	42
8	L'AQUILA	3,62	856,47	31
9	BRINDISI	3,74	846,67	13
10	BARLETTA-ANDRIA-TRANI	3,82	840,80	12
11	FERMO	3,98	827,96	9
12	MATERA	3,99	826,86	16
13	CARBONIA-IGLESIAS	4,04	822,46	76
13	MEDIO CAMPIDANO	4,04	822,46	76
15	CAGLIARI	4,10	817,82	74
16	RIETI	4,43	791,43	10
17	MASSA-CARRARA	4,50	785,28	8
18	TREVISO	4,64	774,67	21
19	FROSINONE	4,64	774,12	37
20	MACERATA	4,67	771,49	37
21	NAPOLI	4,69	770,23	27
22	VERCELLI	5,09	737,74	63
23	VERONA	5,25	725,20	80
24	PORDENONE	5,42	711,54	55
25	REGGIO EMILIA	5,49	705,83	61
26	SONDRIO	5,50	704,85	59
27	PALERMO	5,56	700,30	67
28	CATANIA	5,56	699,78	22
29	REGGIO CALABRIA	5,59	698,04	36
30	SAVONA	5,67	691,42	85

## Criminalità

7	VIBO VALENTIA	22,72	886,05	37
8	ISERNIA	22,94	883,59	58
9	TREVISO	23,06	882,17	7
10	MATERA	25,43	855,20	23
11	MANTOVA	28,31	822,27	4
12	PIACENZA	28,88	815,81	38
13	MONZA E DELLA BRIANZA	30,47	797,69	10
14	BELLUNO	30,56	796,57	17
15	TRAPANI	32,77	771,39	39
16	AGRIGENTO	32,85	770,45	1
17	PISTOIA	33,15	767,09	16
18	AVELLINO	33,30	765,29	15
19	UDINE	33,32	765,16	8
20	CALTANISSETTA	33,63	761,62	36
21	BENEVENTO	34,19	755,14	14
22	CUNEO	34,53	751,27	22
23	PAVIA	34,93	746,74	30
24	ORISTANO	35,05	745,37	32
25	CAMPOBASSO	35,27	742,91	26
26	L'AQUILA	35,56	739,58	82
27	ENNA	35,96	735,03	67
28	GORIZIA	36,92	724,08	106
29	VERONA	36,96	723,58	12
30	CREMONA	37,02	722,90	24
31	NOVARA	38,17	709,70	21
32	FROSINONE	38,35	707,72	46
33	SONDRIO	38,51	705,92	34
34	MESSINA	38,57	705,22	45
35	FERRARA	38,71	703,59	55
36	REGGIO EMILIA	39,37	696,10	48
37	COMO	40,29	685,54	59
38	FORLÌ-CESENA	41,55	671,20	64
39	CASERTA	41,81	668,16	33
40	VERCELLI	41,88	667,45	61
41	POTENZA	41,94	666,72	41
42	SALERNO	42,66	658,54	54
43	AOSTA	43,68	646,92	50
44	OGGIASTRA	43,76	646,00	18
45	NUORO	43,76	646,00	18
46	SIENA	43,86	644,76	29
47	COSENZA	44,08	642,26	25
48	CHIETI	44,71	635,09	13
49	REGGIO CALABRIA	44,86	633,38	40
50	TRENTO	45,19	629,60	28
51	ALESSANDRIA	45,74	623,33	60
52	TRIESTE	45,79	622,81	31
53	VENEZIA	46,08	619,50	57
54	BERGAMO	46,60	613,49	52
55	FERMO	47,22	606,47	20
56	BIELLA	48,93	586,89	71
57	MODENA	49,23	583,48	27
58	BARI	49,76	577,52	44
59	TORINO	49,77	577,32	75
60	PALERMO	50,17	572,75	49
61	TERNI	50,88	564,67	51
62	BOLZANO	51,10	562,12	78
63	RAGUSA	51,24	560,63	56
64	LUCCA	51,33	559,54	53
65	SAVONA	51,71	555,17	68
66	ASCOLI PICENO	52,55	545,64	62
67	CATANIA	52,81	542,67	76
68	BARLETTA-ANDRIA-TRANI	54,18	526,98	63
69	PARMA	54,68	521,35	35
70	PESARO E URBINO	55,24	514,96	43
71	CAGLIARI	55,43	512,78	70
72	CARBONIA-IGLESIAS	55,82	508,29	72
73	MEDIO CAMPIDANO	55,82	508,29	72
74	LECCE	56,58	499,67	66
75	NAPOLI	57,13	493,39	83
76	TARANTO	58,82	474,07	85
77	CROTONE	60,16	458,74	81
78	FOGGIA	62,52	431,81	42
79	LATINA	62,58	431,14	83
80	CATANZARO	63,84	416,77	85
81	TERAMO	64,40	410,42	80
82	FIRENZE	66,98	380,92	102
83	PERUGIA	68,02	369,02	98
84	RIETI	68,95	358,49	77
85	ANCONA	69,13	356,42	94
86	OLBIA-TEMPIO	69,60	351,00	89
87	LA SPEZIA	70,28	343,26	96
88	BRESCIA	70,69	338,56	88
89	SIRACUSA	70,87	336,55	79
90	AREZZO	70,90	336,16	69
91	GENOVA	71,07	334,19	101
92	SASSARI	71,33	331,31	95
93	VARESE	71,39	330,59	87
94	PESCARA	72,09	322,64	74
95	BOLOGNA	72,09	322,55	103
96	MASSA-CARRARA	73,06	311,49	97
97	BRINDISI	73,86	302,36	84
98	RAVENNA	75,79	280,37	91
99	MILANO	76,24	275,22	104
100	GROSSETO	80,25	229,41	90
101	PISA	80,59	225,58	105
102	RIMINI	84,39	182,15	100
103	ROMA	88,79	131,95	107
104	VITERBO	90,31	114,66	86
105	PRATO	93,31	80,36	109
106	IMPERIA	93,98	72,71	110
107	PADOVA	95,70	53,07	108
108	VERBANO-CUSIO-OSSOLA	96,41	45,05	47
109	LIVORNO	97,32	34,59	92
110	MACERATA	100,35	0,00	99

Elaborazione su dati Istat 2013

## Reati commessi allo sfruttamento della prostituzione per 100 mila abitanti

Pos.	Provincia	Numero	Punteggio 2014
1	ASTI	0,00	1000,00
2	BELLUNO	0,00	1000,00
3	CAMPOBASSO	0,00	1000,00
4	ENNA	0,00	1000,00
5	L'ODI	0,00	1000,00
6	L'AQUILA	0,33	951,91
7	PARMA	0,46	933,17
8	TRAPANI	0,46	932,59
9	MASSA-CARRARA	0,50	926,91
10	CHIETI	0,51	925,37
11	VERCELLI	0,57	917,35
12	LIVORNO	0,59	913,59
13	VIBO VALENTIA	0,61	910,29
14	VERBANO-CUSIO-OSSOLA	0,62	909,16
15	SASSARI	0,63	908,35
16	OLBIA-TEMPIO	0,64	907,01
17	ORISTANO	0,68	900,69
18	REGGIO CALABRIA	0,72	894,74
19	CALTANISSETTA	0,73	893,23
20	BRINDISI	0,75	890,66
21	MESSINA	0,77	887,34
22	NUORO	0,77	886,89
23	OGGIASTRA	0,77	886,89
24	MONZA E DELLA BRIANZA	0,82	880,66
25	COSENZA	0,84	877,75
26	LECCE	0,87	872,87
27	LECCO	0,88	870,98
28	PORDENONE	0,96	860,36
29	BARI	0,96	860,25
30	FROSINONE	1,01	852,60
31	VARESE	1,02	851,19
32	BENEVENTO	1,06	845,56
33	POTENZA	1,06	844,92
34	SAVONA	1,06	844,80
35	PESARO E URBINO	1,10	839,45
36	FIRENZE	1,10	838,90
37	TRENTO	1,13	835,67
38	FERMO	1,14	833,82
39	ISERNIA	1,15	832,47
40	MODENA	1,15	831,79
41	SALERNO	1,18	827,31
42	RIETI	1,27	815,23
43	CAGLIARI	1,29	812,03
44	CARBONIA-IGLESIAS	1,30	809,51
45	MEDIO CAMPIDANO	1,30	809,51
46	PALERMO	1,35	802,88
47	AVELLINO	1,40	795,90
48	GORIZIA	1,42	792,63
49	MATERA	1,50	781,54
50	PADOVA	1,50	780,61
51	BARLETTA-ANDRIA-TRANI	1,53	777,08
52	LUCCA	1,53	776,20
53	TORINO	1,58	769,01
54	FOGGIA	1,58	768,82
55	TREVISO	1,58	768,82
56	ALESSANDRIA	1,63	762,61
57	MILANO	1,63	761,69
58	CATANIA	1,64	760,22
59	SONDRIO	1,65	758,97
60	BRESCIA	1,67	755,55
61	MANTOVA	1,69	752,59
62	NAPOLI	1,71	749,59
63	BERGAMO	1,73	747,89
64	CROTONE	1,74	746,53
65	BOLZANO	1,76	743,60
66	AGRIGENTO	1,79	738,87
67	PAVIA	1,84	731,49
68	VICENZA	1,84	730,65
69	VITERBO	1,88	725,21
70	LATINA	1,96	713,55
71	ROVIGO	2,06	699,85
72	VESSA-CARRARA	2,11	691,76
73	PISA	2,16	684,72
74	NOVARA	2,17	683,65
75	CUNEO	2,20	678,50
76	SIRACUSA	2,24	673,14
77	FERRARA	2,26	669,85
78	AOSTA	2,34	658,26
79	ASCOLI PICENO	2,37	654,28
80	BOLOGNA	2,41	648,03
81	GENOVA	2,44	643,21
82	REGGIO EMILIA	2,46	640,64
83	VERONA	2,51	632,68
84	TARANTO	2,56	626,49
85	ROMA	2,58	622,68
86	SIENA	2,60	619,94
87	UDINE	2,61	619,42
88	CREMONA	2,76	596,51
89	MACERATA	2,80	590,33
90	PISTOIA	3,11	546,12
91	CASERTA	3,17	537,57
92	RIMINI	3,33	514,02
93	COMO	3,36	509,60
94	PIACENZA	3,48	491,82
95	GROSSETO	3,59	476,13
96	RAGUSA	3,82	442,24
97	TERAMO	3,88	432,85
98	TERNI	4,35	364,83
99	PERUGIA	4,38	359,74
100	BIELLA	4,40	357,56
101	CATANZARO	4,42	354,18
102	AREZZO	4,63	323,72
103	PESCARA	4,70	313,36
104	PRATO	4,79	301,08
105	FORLÌ-CESENA	4,81	296,97
106	IMPERIA	5,09	256,19
107	ANCONA	5,24	235,13
108	RAVENNA	5,40	212,00
109	LA SPEZIA	6,35	72,86
110	TRIESTE	6,85	0,00

Elaborazione su dati Istat 2013

## Scippi e borseggi per 100 mila abitanti

Pos.	Provincia	Numero	Punteggio 2014
1	ORISTANO	12,81	1000,00
2	NUORO	20,52	992,37
3	OGGIASTRA	20,52	992,37
4	VIBO VALENTIA	22,11	990,80
5	CROTONE	24,30	988,64
6	POTENZA	33,18	979,84
7	CALTANISSETTA	37,28	975,79
8	SONDRIO	39,61	973,49
9	MESSINA	42,12	971,00
10	COSENZA	43,39	969,75
11	BENEVENTO	50,05	963,15
12	ENNA	50,45	962,70
13	CATANZARO	50,57	962,63
14	LECCE	53,34	959,89
15	RAGUSA	56,01	957,25
16	AVELLINO	56,36	956,90
17	BELLUNO	57,31	955,27
18	REGGIO CALABRIA	61,80	951,53
19	AGRIGENTO	62,35	950,98
20	VERBANO-CUSIO-OSSOLA	62,82	950,51
21	CAGLIARI	63,00	950,34
22	RIETI	63,89	949,16
23	SIRACUSA	64,15	949,19
24	CARBONIA-IGLESIAS	64,43	948,92
25	MEDIO CAMPIDANO	64,43	948,92
26	MATERA	64,81	948,54
27	FROSINONE	69,23	944,17
28	OLBIA-TEMPIO	69,52	943,88
29	SASSARI	72,79	940,65
30	ISERNIA	73,41	940,04
31	L'AQUILA	73,75	939,70
32	BRINDISI	74,86	938,20
33	TARANTO	75,70	937,77
34	VITERBO	85,60	927,97
35	CHIETI	86,61	926,97
36	MACERATA	91,32	922,31
37	GORIZIA	95,84	917,84
38	FOGGIA	100,19	913,53
39	CASERTA	100,22	913,50
40	LECCO	100,70	913,03
41	CAMPOBASSO	100,95	912,78
42	TERNI	101,33	912,41
43	PORDENONE	102,62	911,13
44	ROVIGO	103,16	910,59
45	AOSTA	106,07	907,71
46	TREVISO	108,42	905,38
47	BARLETTA-ANDRIA-TRANI	108,62	905,19
48	CUNEO	109,36	904,46
49	TRAPANI	114,93	898,95
50	GROSSETO	115,67	898,21
51	CREMONA	123,49	892,48
52	TERAMO	124,91	889,07
53	SALERNO	132,70	881,36
54	VERCELLI	133,55	880,52
55	COMO	134,81	879,27
56	MANTOVA	143,74	870,43
57	TRENTO	145,14	869,0

Criminalità

7	NUORO	152,95	960,15	4
8	OGGIASTRA	152,95	960,15	4
9	BOLZANO	164,43	945,88	14
10	ORISTANO	166,44	943,38	3
11	ENNA	168,76	940,50	12
12	CAGLIARI	168,88	940,34	16
13	CARBONIA-IGLESIAS	169,42	939,68	17
13	MEDIO CAMPIDANO	169,42	939,68	17
15	VIBO VALENTIA	172,59	935,74	21
16	MATERA	176,49	930,88	7
17	REGGIO CALABRIA	180,71	925,64	19
18	CATANZARO	198,15	903,95	20
19	BENEVENTO	201,97	899,21	28
20	BELLUNO	203,44	897,38	13
21	AVELLINO	206,82	893,18	26
22	COSENZA	218,61	878,52	24
23	FROSINONE	236,15	856,71	23
24	SONDRIO	238,19	854,18	2
25	SALERNO	238,75	853,47	22
26	MESSINA	242,97	848,22	27
27	CASERTA	246,41	843,95	25
28	MACERATA	249,33	840,33	33
29	AOSTA	255,82	832,26	57
30	VERBANO-CUSIO-OSSOLA	258,74	826,62	43
31	ASCOLI PICENO	262,74	823,64	31
32	CHIETI	278,49	804,06	32
33	FOGGIA	281,11	800,81	30
34	AGRIGENTO	286,51	794,09	35
35	OLBIA-TEMPIO	288,40	791,74	35
36	SASSARI	297,44	780,51	38
37	VITERBO	305,42	770,59	39
38	TRENTO	308,66	766,55	34
39	GORIZIA	312,36	761,95	31
40	PALERMO	314,22	759,64	42
41	TRIESTE	317,52	755,54	29
42	LAQUILA	318,70	754,07	37
43	TARANTO	319,16	753,50	36
44	PESCARA	341,94	725,18	46
45	GENOVA	348,16	717,44	54
46	VERCELLI	349,73	715,49	59
47	BARI	354,99	708,95	48
48	LECCE	357,24	706,15	53
49	CATANIA	359,90	702,84	58
50	SIRACUSA	362,79	699,25	40
51	TERAMO	370,19	690,05	45
52	ROMA	377,44	681,60	60
53	CALTANISSETTA	387,07	669,06	55
54	BRINDISI	388,78	666,94	61
55	PORDENONE	399,65	653,43	64
56	SIENA	404,82	646,99	52
57	BIELLA	405,77	645,61	62
58	AREZZO	408,34	642,62	44
59	ANCONA	410,57	639,84	74
60	VICENZA	413,89	635,71	47
61	RIETI	414,94	634,41	49
62	GROSSETO	422,35	625,20	68
63	ROVIGO	429,51	616,30	75
64	LIVORNO	432,77	612,24	71
65	PISTOIA	448,18	593,08	99
66	UDINE	449,48	591,46	56
67	LATINA	450,19	590,59	81
68	VERONA	451,81	588,56	69
69	FERMO	456,26	583,03	50
70	TREVISO	456,88	582,27	66
71	RAGUSA	461,44	576,60	87
72	CREMONA	467,99	568,46	63
73	PESARO E URBINO	468,00	568,43	70
74	NOVARA	474,88	559,88	82
75	REGGIO EMILIA	488,87	542,49	90
76	TRAPANI	500,79	527,67	95
77	PADOVA	502,98	524,94	67
78	FERRARA	505,49	521,82	80
79	LODI	505,63	521,65	51
80	MANTOVA	505,76	521,49	78
81	PARMA	508,11	518,57	101
82	PISA	520,23	503,49	103
83	CUNEO	520,37	503,32	96
84	PRATO	525,98	496,35	77
85	BRESCIA	529,19	492,36	86
86	MODENA	533,36	487,17	93
87	SAVONA	540,16	478,72	109
88	VARESE	540,75	477,99	92
89	IMPERIA	554,18	461,29	72
90	PERUGIA	555,06	460,19	85
91	VENEZIA	557,85	456,72	84
92	TERNI	560,57	453,35	89
93	BOLOGNA	569,72	441,96	94
94	RIMINI	577,75	431,98	79
95	BERGAMO	580,06	429,11	85
96	FIRENZE	580,26	428,85	97
97	MASSA-CARRARA	585,50	422,34	105
98	PIACENZA	588,36	418,79	73
99	COMO	604,21	399,09	76
100	LA SPEZIA	604,41	398,84	98
101	ALESSANDRIA	607,42	395,09	102

102	MILANO	614,72	386,01	100
103	LECCO	618,34	381,52	83
104	MONZA E DELLA BRIANZA	621,58	377,48	88
105	LUCCA	652,49	339,06	110
106	FORLÌ-CESENA	657,92	332,30	91
107	RAVENNA	701,38	278,27	106
108	TORINO	711,98	265,08	104
109	PAVIA	712,02	265,04	108
110	ASTI	925,19	0,00	107

Elaborazione su dati Istat 2013

Altri furti per 100 mila abitanti

Pos.	Provincia	Numero	Punteggio 2014	
1	AVELLINO	469,76	1000,00	2
2	BENEVENTO	479,37	996,97	3
3	POTENZA	503,82	989,25	4
4	CROTONE	614,35	954,36	6
5	BELLUNO	619,88	952,61	10
6	ISERNIA	625,12	950,96	9
7	ENNA	637,92	946,92	5
8	SONDRIO	652,40	942,35	12
9	MATERA	662,60	939,13	7
10	FROSINONE	673,73	935,62	8
11	NUORO	700,10	927,29	13
12	OGGIASTRA	700,10	927,29	13
13	VIBO VALENTIA	717,37	921,84	15
14	ORISTANO	741,46	914,24	11
15	REGGIO CALABRIA	769,85	905,27	19
16	CUNEO	794,61	897,46	17
17	RIETI	801,41	895,31	16
18	AGRIGENTO	826,23	887,48	1
19	COSENZA	885,73	868,70	20
20	VERBANO-CUSIO-OSSOLA	895,65	865,56	18
21	LAQUILA	949,17	848,67	23
22	CASERTA	996,02	833,88	25
23	CAMPOBASSO	1002,43	831,86	31
24	AOSTA	1007,66	830,21	32
25	MESSINA	1008,46	829,95	21
26	PORDENONE	1010,27	829,38	37
27	SIENA	1031,94	822,54	26
28	BIELLA	1043,02	819,05	24
29	CAGLIARI	1066,39	811,67	36
30	SALERNO	1074,70	809,05	27
31	TARANTO	1075,79	808,70	33
32	CARBONIA-IGLESIAS	1078,72	807,78	38
33	MEDIO CAMPIDANO	1078,72	807,78	38
34	TRAVISO	1098,61	801,50	44
35	CATANZARO	1114,56	796,46	22
36	CALTANISSETTA	1122,10	794,08	29
37	LECCE	1145,58	786,67	30
38	ANCONA	1145,83	786,59	51
39	UDINE	1148,00	785,91	50
40	COMO	1148,14	785,86	28
41	LECCO	1153,35	784,22	34
42	BRINDISI	1158,35	782,64	46
43	OLBIA-TEMPIO	1177,94	776,46	45
44	TRAPANI	1179,28	776,03	56
45	PESARO E URBINO	1181,14	775,45	47
46	BARILETTA-ANDRIA-TRANI	1182,63	774,98	49
47	TERNI	1183,76	774,62	48
48	AREZZO	1187,96	773,29	53
49	MASSA-CARRARA	1191,53	772,17	66
50	VERCELLI	1205,38	767,80	35
51	GORIZIA	1209,69	766,44	43
52	SASSARI	1209,83	766,39	52
53	VARESE	1234,70	758,54	40
54	VITERBO	1235,46	758,30	57
55	NOVIGIO	1248,24	754,27	54
56	NAPOLI	1261,61	750,05	42
57	CHIETI	1268,80	747,78	64
58	MACERATA	1269,07	747,69	60
59	SIRACUSA	1315,15	733,14	61
60	BOLZANO	1365,79	717,16	59
61	MANTOVA	1381,28	712,27	72
62	LATINA	1408,87	703,56	62
63	TRENTO	1413,16	702,21	58
64	ASCOLI PICENO	1421,18	699,68	63
65	TRIESTE	1424,97	698,48	55
66	ALESSANDRIA	1433,10	695,91	65
67	PERUGIA	1436,79	694,75	69
68	ASTI	1448,97	690,90	41
69	VICENZA	1474,73	682,77	76
70	LODI	1483,91	679,88	71
71	CREMONA	1489,32	678,17	67
72	FOGGIA	1525,37	666,79	77
73	NOVARA	1541,07	661,83	68
74	FERMO	1541,74	661,62	82
75	RAGUSA	1564,44	654,46	73
76	LA SPEZIA	1605,55	641,48	79
77	BARI	1612,75	639,20	70
78	BERGAMO	1639,61	630,73	83
79	PALEFRMO	1641,53	630,12	81
80	TERAMO	1657,45	625,10	75
81	FORLÌ-CESENA	1679,64	618,09	91

Elaborazione su dati Istat 2013

Estorsioni per 100 mila abitanti

Pos.	Provincia	Numero	Punteggio 2014	
1	TREVISO	4,30	1000,00	2
2	TRENTO	4,31	999,18	44
3	UDINE	4,47	991,63	6
4	BOLZANO	4,68	981,12	12
5	VICENZA	4,73	978,95	16
6	BELLUNO	4,78	976,50	13
7	BENEVENTO	4,93	968,70	29
8	PORDENONE	5,42	945,01	7
9	SONDRIO	5,50	940,94	25
10	MASSA-CARRARA	5,50	940,75	21
11	VERBANO-CUSIO-OSSOLA	5,60	936,19	38
12	LODI	5,72	930,40	15
13	ROVIGO	5,75	928,52	41
14	COMO	6,21	906,09	42
15	LUCCA	6,38	897,62	60
16	PAVIA	6,62	886,15	27
17	VENEZIA	6,80	877,23	45
18	PIACENZA	6,96	869,46	40
19	VERONA	7,11	862,17	14
20	LA SPEZIA	7,25	854,95	37
21	MANTOVA	7,26	854,71	26
22	MODENA	7,34	850,68	43
23	REGGIO EMILIA	7,38	848,74	48
24	CUNEO	7,45	845,48	18
25	MONZA E DELLA BRIANZA	7,47	844,36	28
26	FERRARA	7,91	822,74	3
27	CHIETI	7,92	823,31	62
28	TERAMO	8,09	814,00	80
29	ORISTANO	8,16	810,58	10
30	RIETI	8,22	807,48	3
31	LIVORNO	8,28	804,54	11
32	SAVONA	8,50	798,59	51
33	GROSSETO	8,52	792,98	36
34	LECCO	8,54	791,98	17
35	CREMONA	8,56	790,75	34
36	BRESCIA	8,77	780,82	68
37	PERUGIA	8,77	780,78	79
38	ASTI	9,13	762,85	19
39	GENOVA	9,19	760,08	57
40	LAQUILA	9,22	758,67	72
41	AREZZO	9,26	756,60	39
42	NUORO	9,29	755,00	4
43	OGGIASTRA	9,29	755,00	21
44	SIENA	9,29	754,99	9
45	PADOVA	9,33	752,98	52
46	FORLÌ-CESENA	9,37	751,06	78
47	MATERA	9,47	746,19	31
48	PALERMO	9,53	743,55	46
49	PESARO E URBINO	9,62	739,06	24
50	PISTOIA	9,67	736,63	64
51	PARMA	9,84	728,33	56
52	ASCOLI PICENO	9,94	723,21	71
53	ANCONA	10,26	707,39	65
54	CAGLIARI	10,27	707,09	20
55	AGRIGENTO	10,28	706,60	61
56	CARBONIA-IGLESIAS	10,30	705,47	22

## Criminalità

11	CAMPOBASSO	14,55	970,18	10	55	LECCO	30,92	908,08	22	99	FOGGIA	84,68	704,13	99
12	ORISTANO	15,16	967,86	8	56	VERONA	31,71	905,07	58	100	BOLOGNA	90,67	681,42	98
13	L'AQUILA	16,13	964,17	40	57	COMO	32,40	902,45	52	101	ROMA	93,82	669,48	102
14	MACERATA	16,52	962,70	45	58	RAGUSA	32,46	902,23	42	102	RIMINI	105,87	623,75	101
15	SIENA	17,10	960,50	11	59	REGGIO EMILIA	32,93	900,44	62	103	TORINO	111,72	601,58	104
16	VITERBO	17,87	957,56	23	60	FERRARA	33,34	898,88	63	104	PRATO	119,63	571,55	106
17	CROTONE	18,51	955,14	44	61	TRIESTE	33,38	898,75	51	105	CASERTA	120,20	569,38	105
18	TERNI	18,70	954,43	53	62	VARESE	33,54	898,12	56	106	BARI	120,40	568,63	103
19	AREZZO	19,10	952,91	29	63	FERMO	33,57	898,03	54	107	PALERMO	144,25	478,16	109
20	TRENTO	19,31	952,09	25	64	LA SPEZIA	34,46	894,64	72	108	CATANIA	145,20	474,55	107
21	TREVISO	19,33	952,02	16	65	LODI	35,17	891,93	67	109	MILANO	152,64	446,33	108
22	BIELLA	19,79	950,28	28	66	LECCE	35,56	890,46	69	110	NAPOLI	270,30	0,00	110
23	MASSA-CARRARA	20,02	949,43	60	67	LIVORNO	36,68	886,22	76	Elaborazione su dati Istat 2013				
24	RIETI	20,24	948,58	18	68	SALERNO	37,02	884,94	81					
25	CHIETI	20,70	946,86	35	69	LATINA	38,15	880,63	88					
26	UDINE	20,85	946,29	15	70	PISTOIA	39,36	876,04	80					
27	PESARO E URBINO	20,89	946,13	19	71	PERUGIA	39,91	873,98	74					
28	ASCOLI PICENO	21,30	944,55	17	72	IMPERIA	40,28	872,57	65					
29	FROSINONE	21,80	942,67	36	73	CREMONA	40,61	871,31	55					
30	VERCELLI	22,07	941,64	30	74	ALESSANDRIA	41,10	869,46	59					
31	COSENZA	22,88	938,57	47	75	PADOVA	41,52	867,85	66					
32	BENEVENTO	22,91	938,45	31	76	VENEZIA	41,86	866,58	70					
33	VERBANO-CUSIO-OSSOLA	23,01	938,06	3	77	PISA	42,45	864,32	91					
34	CUNEO	23,36	936,75	34	78	PARMA	42,55	863,95	83					
35	CATANZARO	23,49	936,25	33	79	ASTI	43,38	860,80	84					
36	GROSSETO	24,66	931,82	21	80	TARANTO	44,50	856,56	82					
37	ANCONA	25,14	930,01	46	81	REGGIO CALABRIA	44,86	855,18	89					
38	SASSARI	25,31	929,35	39	82	SIRACUSA	45,75	851,80	78					
39	OLBIA-TEMPIO	25,37	929,11	37	83	SAVONA	46,05	850,69	71					
40	ROVIGO	25,48	928,70	32	84	LUCCA	46,22	850,02	96					
41	VICENZA	25,93	928,99	41	85	PAVIA	47,43	845,44	84					
42	BOLZANO	25,94	928,95	24	86	BERGAMO	48,33	842,02	85					
43	UGLIANTRA	26,33	925,48	26	87	TRAPANI	49,39	838,02	87					
44	NUORO	26,33	925,48	26	88	MODENA	49,52	837,51	77					
45	VIBO VALENTIA	27,02	922,85	68	89	BRESCIA	50,05	835,50	90					
46	FORLÌ-CESENA	27,11	922,53	57	90	BRINDISI	51,15	831,31	92					
47	MANTOVA	27,34	921,63	38	91	PIACENZA	51,84	828,70	75					
48	AGRIGENTO	29,05	915,15	1	92	NOVARA	53,07	824,06	79					
49	CAGLIARI	29,37	913,94	48	93	PESCARA	53,28	823,25	95					
50	TERAMO	29,45	913,66	43	94	RAVENNA	60,12	797,31	86					
51	CARBONIA-IGLESIAS	29,48	913,55	49	95	MONZA E DELLA BRIANZA	63,73	783,59	93					
52	MEDIO CAMPIDANO	29,48	913,55	49	96	FIRENZE	66,08	774,70	94					
53	MESSINA	29,77	912,42	61	97	GENOVA	72,12	751,78	97					
54	CALTANISSETTA	30,34	910,28	73	98	BARLETTA-ANDRIA-TRANI	78,86	726,22	100					
55	LECCO	30,92	908,08	22	99	FOGGIA	84,68	704,13	99					
56	VERONA	31,71	905,07	58	100	BOLOGNA	90,67	681,42	98					
57	COMO	32,40	902,45	52	101	ROMA	93,82	669,48	102					
58	RAGUSA	32,46	902,23	42	102	RIMINI	105,87	623,75	101					
59	REGGIO EMILIA	32,93	900,44	62	103	TORINO	111,72	601,58	104					
60	FERRARA	33,34	898,88	63	104	PRATO	119,63	571,55	106					
61	TRIESTE	33,38	898,75	51	105	CASERTA	120,20	569,38	105					
62	VARESE	33,54	898,12	56	106	BARI	120,40	568,63	103					
63	FERMO	33,57	898,03	54	107	PALERMO	144,25	478,16	109					
64	LA SPEZIA	34,46	894,64	72	108	CATANIA	145,20	474,55	107					
65	LODI	35,17	891,93	67	109	MILANO	152,64	446,33	108					
66	LECCE	35,56	890,46	69	110	NAPOLI	270,30	0,00	110					

## Truffe e frodi informatiche per 100 mila abitanti

Pos.	Provincia	Numero	Punteggio 2014	
1	MONZA E DELLA BRIANZA	91,98	1000,00	5
2	FERMO	106,39	956,85	3
3	BARLETTA-ANDRIA-TRANI	110,40	944,82	2
4	CROTONE	111,65	941,09	8
5	COMO	143,04	847,05	4
6	TREVISO	150,26	825,42	9
7	AGRIGENTO	150,63	824,30	1
8	MATERA	152,06	820,00	6
9	RIETI	162,56	788,56	21
10	ENNA	164,12	783,89	10
11	CUNEO	164,88	781,61	32
12	CATANIA	167,64	773,35	20
13	PESARO E URBINO	167,91	772,54	7
14	TRAPANI	173,08	757,03	15
15	MASSA-CARRARA	174,15	753,84	12
16	TARANTO	175,94	748,46	14
17	TERAMO	176,36	747,22	28
18	LIVORNO	182,81	727,89	77
19	BENEVENTO	183,29	726,47	55
20	COSENZA	183,45	725,98	43
21	CASERTA	185,82	718,88	67
22	BOLZANO	188,23	711,66	13
23	BARI	191,45	702,00	30
24	LODI	192,14	699,95	19
25	PAVIA	194,50	692,86	17
26	CAMPOBASSO	195,28	690,53	69
27	BRESCIA	195,50	689,89	105
28	PERUGIA	197,42	684,14	72
29	VICENZA	197,90	682,69	11
30	AREZZO	198,81	679,95	48
31	PORDENONE	200,78	674,06	16
32	RAGUSA	201,76	671,13	31
33	FIRENZE	202,75	668,17	61
34	MESSINA	204,41	663,20	59
35	FERRARA	206,27	657,63	24
36	ROVIGO	206,74	656,21	58
37	POTENZA	209,70	647,32	36
38	CHIETI	210,79	644,09	27
39	PIACENZA	212,24	639,73	18
40	MACERATA	212,55	638,80	57
41	UDINE	212,74	638,24	29
42	REGGIO EMILIA	212,92	637,69	34
43	ISERNA	213,34	636,43	108
44	PADOVA	213,51	635,93	35
45	TRENTO	213,59	635,69	47
46	VITERBO	213,85	634,89	44
47	AVELLINO	214,50	632,96	74
48	BRINDISI	216,60	626,68	66
49	MANTOVA	216,82	626,00	25
50	LECCO	217,60	623,68	37
51	NUORO	218,01	622,46	45
52	UGLIANTRA	218,01	622,46	46
53	VERONA	218,69	620,41	41
54	MODENA	220,26	615,72	56
55	ORISTANO	220,50	614,98	23
56	FIRENZE	221,75	611,23	38
57	PISTOIA	223,05	607,33	75
58	CATANZARO	224,13	604,12	53
59	FROSINONE	224,84	601,97	80
60	L'AQUILA	224,87	601,91	94
61	TERNI	225,71	599,39	39
62	VENEZIA	225,93	598,71	26
63	CALTANISSETTA	227,34	594,48	22
64	GROSSETO	227,76	593,23	40
65	PRATO	229,69	587,44	88
66	SIRACUSA	231,25	582,77	51
67	BERGAMO	232,75	578,29	62
68	ALESSANDRIA	233,82	575,08	73
69	SIENA	233,82	575,08	86
70	CAGLIARI	234,59	572,76	63
71	CARBONIA-IGLESIAS	235,15	571,09	64

Elaborazione su dati Istat 2013

## La qualità della vita nel 2015 e la popolazione residente

Qualità della vita (Dati in migliaia)	Ripartizioni territoriali			Totale
	Nordovest	Nordest	Centro e Mezzogiorno e isole	
1 Buona	5.055	6.597	482	12.135
2 Accettabile	6.764	2.453	4.320	14.234
3 Scarsa	4.098	2.608	6.685	17.931
4 Insufficiente	217	-	594	15.678
<b>Totale</b>	<b>16.135</b>	<b>11.658</b>	<b>12.081</b>	<b>20.916</b>

segue da pag. 34

gruppo di testa.

Si osservava nel Nord non è tutto uguale. C'è un Nord di province di dimensioni medio-piccole caratterizzato da livelli di qualità della vita elevati e stabili nel tempo. C'è un Nord di centri urbani di dimensioni grandi e medio-grandi che, al contrario, fatica a raggiungere e mantenere posizioni di eccellenza. Uno dei risultati sostanzialmente confermati anche quest'anno è la posizione di vertice delle province del Trentino-Alto Adige e di alcune province venete, che si collocano in posizioni di testa fin dalle prime edizioni dell'indagine. L'altra conferma riguarda gli effetti della congiuntura economica: una situazione di crisi economica tende ad avere ripercussioni più severe nel Nordovest che nel Nord, determinando l'emersione di fenomeni di polarizzazione fra le due aree. In questo senso parliamo di «vulnerabilità territoriale del Nordovest».

In ultimo notiamo il sostanziale peggioramento di due province che ospitano centri urbani di grandi dimensioni, Milano e Roma, dopo il lieve miglioramento registrato lo scorso anno. Un risultato prevedibile e, anzi, già previsto. Nella passata edizione dell'indagine, commentando il buon risultato di Milano e Roma, osservavamo che «l'esperienza di 15 anni di indagine ci induce a ritenere che, al di là dei facili ottimismo, si tratti di un risultato relativamente volatile e fortemente condizionato dagli stretti legami con la congiuntura internazionale, per cui ci appare rischioso enunciare regole auree». Lo stesso caveat vale anche quest'anno: la «conoscenza statistica» è un supporto prezioso per capire il mondo reale, ma non potrà mai sostituire metodologie di analisi della realtà più immediate e dirette.

LA PRIMA E L'ULTIMA

## LA PRIMA E L'ULTIMA

Trento è la provincia che ha registrato i più elevati livelli

## La prima e l'ultima

Dimensioni	TRENTO			CARBONIA-IGLESIAS		
	Pos.	Gruppo	Punteggio	Pos.	Gruppo	Punteggio
Affari e lavoro	3	1	969,70	92	4	219,04
Ambiente	1	1	1000,00	55	2	525,66
Criminalità	11	1	814,83	19	1	786,35
Disagio sociale e personale	67	3	608,41	109	4	34,98
Popolazione	15	1	688,40	90	4	271,32
Servizi finanziari e scolastici	1	1	1000,00	105	4	109,91
Sistema salute	78	3	313,50	29	2	509,88
Tempo libero	13	1	649,33	89	4	204,95
Tenore di vita	46	2	588,87	83	3	385,83

di qualità della vita nel 2015. Il risultato è tanto più rilevante, in quanto è ottenuto per il sesto anno consecutivo.

Trento conferma gli eccellenti piazzamenti già ottenuti nelle passate edizioni della nostra indagine. Dal 1999 Trento è stabilmente nel gruppo di eccellenza e non è mai scesa, in 17 edizioni dell'indagine, al di sotto del 7° piazzamento, classificandosi al primo posto nel 2002 e dal 2011 in poi e al secondo posto

nel 2000, 2003, 2006, 2007, 2008 e 2010. Quindi, il risultato conseguito quest'anno non è inaspettato, ma nasce da precondizioni, di carattere strutturale, che caratterizzano la provincia di Trento da almeno un quindicennio. Trento si colloca nel gruppo 1 in sei dimensioni su nove (affari e lavoro, ambiente, criminalità, popolazione, servizi finanziari e scolastici e tempo libero, cfr. Tab. 3), figura nel gruppo 2 nella dimensione del tenore di vita e nel gruppo 3

nelle dimensioni del disagio sociale e personale e del sistema salute.

I requisiti richiesti ad una provincia per giungere in vetta alla classifica si sono progressivamente irrigiditi. Infatti, con riferimento alle ultime edizioni dell'indagine, Reggio Emilia nel 2006, così come Mantova, prima classificata nel 200

# Disagio sociale



**L**a provincia di Vibo Valentia si piazza al primo posto, migliorando il risultato già conseguito nella passata edizione. A seguire Verbanco-Cusio-Ossola, che scala 7 posizioni, Cuneo, al 26° posto nel 2014, e Ragusa, al 53° posto lo scorso anno. Si attenua per il terzo anno consecutivo nel gruppo di testa la presenza un tempo compatta di province del Sud e si sfalda anche quella di province campane, tradizionalmente tutte in posizioni di eccellenza nelle passate edizioni della ricerca, mentre in questa edizione ne troviamo soltanto 3. Nel complesso, nelle 27 posizioni di testa (contro le 23 dello scorso anno) le province del Mezzogiorno sono 11 (erano 8 lo scorso anno). Nel raggruppamento di testa sono presenti 5 province del Nordovest, 2 in Piemonte

e le restanti 3 in Lombardia; 6 province del Nordest, di cui 4 in Veneto e 2 in Friuli-Venezia Giulia; 5 province in Italia centrale (una in più dello scorso anno). Le restanti 11 posizioni appartengono al Mezzogiorno: le due province molisane di Isernia e Campobasso; 3 province campane; Brindisi e Barletta-Andria-Trani in Puglia, Vibo Valentia in Calabria al 1° posto; Ragusa in Sicilia al 4° posto e Olbia-Tempio in Sardegna in 10° posizione. Le province del Centronord con centri urbani di grandi dimensioni presentano una dinamica articolata. Firenze arresta la tendenza positiva osservata nelle

passate edizioni. Il capoluogo toscano cede 12 posizioni rispetto al 2014 ma si piazza comunque al 28° posto. Anche Milano cede 11 posizioni e passa dal 46° al 57° posto. Roma conferma il trend positivo già osservato nelle tre passate edizioni e scala 18 posizioni, passando dal 60° al 48° posto. Torino cede altre 11 posizioni e passa dall'82° al 93° posto, perdendo 75 posizioni in 2 anni.

Bologna è stabile al 105° posto, saldamente nel gruppo di coda. Con riferimento alle 17 province censite nel gruppo di coda, il loro numero è inferiore a quello dello scorso anno (21) e in linea con quello mediamente osservato nei 2 anni precedenti. Tra le province censite nel gruppo 4, 1 è nel Nordovest, 5 nel Nordest, tutte in Emilia Romagna, 3 in Italia centrale; 8 in Italia meridionale e insulare, fra cui Foggia e Bari in Puglia al 95° e 96° posto; Enna in Sicilia al 97° e ben 5 province sarde. La contiguità geografica tra le province emiliano-romagnole e quelle toscane consente di individuare una regolarità, osservata per la prima volta quattro anni fa e pienamente confermata anche nell'attuale edizione, rappresentata dal consolidamento di una significativa area di disagio dislocata a cavallo dell'Appennino ed estesa dal Tirreno all'Adriatico. La maglia nera del disagio sociale e personale va a Lucca, già 100° nella scorsa edizione dell'indagine.

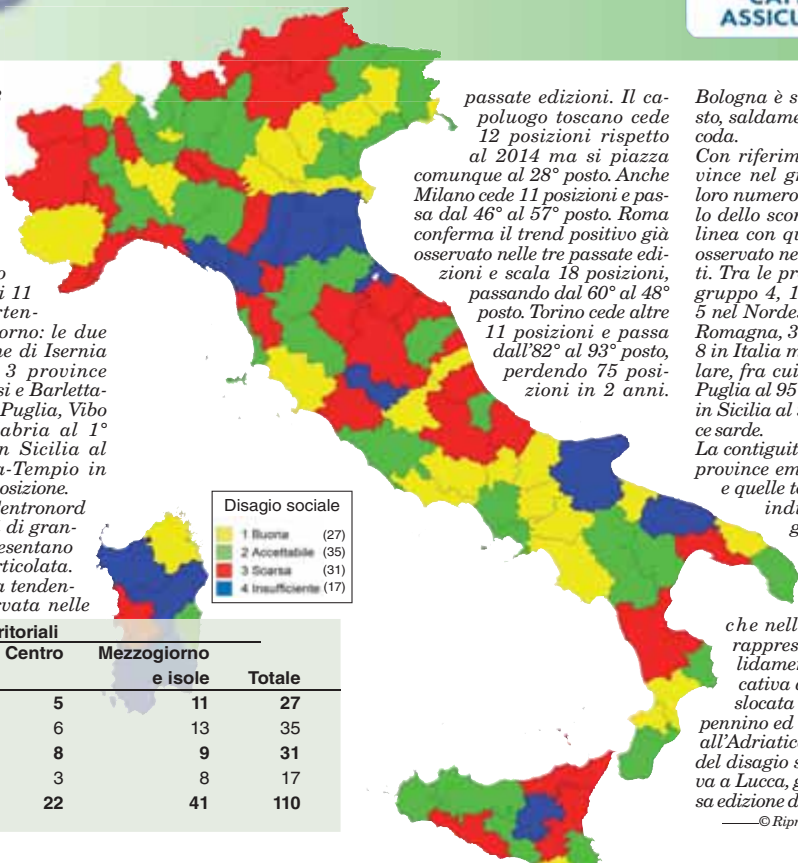

Disagio sociale e personale	Ripartizioni territoriali				Totale
	Nord-ovest	Nord-est	Centro	Mezzogiorno e isole	
1 Buona	5	6	5	11	27
2 Accettabile	8	8	6	13	35
3 Scarsa	11	3	8	9	31
4 Insufficiente	1	5	3	8	17
<b>Totale</b>	<b>25</b>	<b>22</b>	<b>22</b>	<b>41</b>	<b>110</b>

## Classifica disagio sociale

Pos.	Provincia	Gruppo	Punteggio	Pos. 2014	Pos.	Provincia	Gruppo	Punteggio	Pos. 2014	Pos.	Provincia	Gruppo	Punteggio	Pos. 2014
1	VIBO VALENTIA	1	1000,00	3	37	LECCO	2	729,95	17	74	BIELLA	3	583,93	58
2	VERBANO-CUSIO-OSSOLA	1	992,22	9	38	VARESE	2	729,58	49	75	AOSTA	3	569,28	70
3	CUNEO	1	977,70	26	39	VERCELLI	2	723,79	84	76	REGGIO EMILIA	3	556,10	57
4	RAGUSA	1	956,89	53	40	PARMA	2	700,84	37	77	SAVONA	3	552,86	71
5	TREVISO	1	916,91	5	41	BELLUNO	2	699,06	63	78	PISA	3	549,70	74
6	PAVIA	1	916,90	19	42	ROMA	2	697,44	60	79	COSENZA	3	548,37	29
7	RIETI	1	893,68	20	43	POTENZA	2	694,75	72	80	CHIETI	3	543,49	47
8	MONZA E DELLA BRIANZA	1	875,68	18	44	UDINE	2	690,54	32	81	TERAMO	3	532,05	7
9	VERONA	1	875,10	15	45	TRAPANI	2	689,58	51	82	MESSINA	3	520,15	93
10	OLBIA-TEMPIO	1	875,01	76	46	PRATO	2	687,48	21	83	ANCONA	3	510,20	96
11	VICENZA	1	859,20	14	47	MATERA	2	684,77	31	84	LODI	3	509,92	45
12	GROSSETO	1	852,51	61	48	ALESSANDRIA	2	677,21	80	85	NOVARA	3	507,55	78
13	AVELLINO	1	841,70	1	49	OGLIASTRA	2	675,30	90	86	IMPERIA	3	489,63	97
14	GORIZIA	1	829,31	64	50	CASERTA	2	675,04	10	87	PERUGIA	3	488,88	91
15	CATANZARO	1	827,10	36	51	SIENA	2	673,74	22	88	GENOVA	3	478,66	52
16	SALERNO	1	817,37	44	52	TRIESTE	2	669,58	55	89	AGRIGENTO	3	467,71	50
17	ASCOLI PICENO	1	809,55	95	53	BERGAMO	2	668,56	42	90	CREMONA	3	466,95	67
18	LATINA	1	793,40	41	54	SIRACUSA	2	659,81	69	91	TARANTO	3	456,72	25
19	MANTOVA	1	792,07	6	55	PIACENZA	2	659,04	66	92	ORISTANO	3	456,65	85
20	ISERNIA	1	788,49	4	56	LECCE	2	653,67	56	93	TORINO	3	455,97	82
21	CAMPOBASSO	1	787,67	88	57	MILANO	2	653,64	46	94	RIMINI	4	431,30	99
22	ROVIGO	1	784,73	24	58	MACERATA	2	648,64	86	95	FOGGIA	4	421,91	87
23	FROSINONE	2	780,42	39	59	FORLI-CESENA	2	648,23	77	96	BARI	4	396,98	89
24	BRINDISI	1	778,03	11	60	CALTANISSETTA	2	640,15	34	97	ENNA	4	393,25	101
25	BENEVENTO	1	774,48	2	61	VENEZIA	2	639,04	75	98	FERRARA	4	374,22	103
26	BARLETTA-ANDRIA-TRANI	1	772,18	30	62	PALESRMO	2	628,97	27	99	MODENA	4	361,01	73
27	PORDENONE	1	766,72	13	63	FERMO	3	627,71	62	100	TERNI	4	358,36	43
28	FIRENZE	2	761,54	16	64	ASTI	3	623,72	35	101	NUORO	4	353,24	92
29	LIVORNO	2	758,43	38	65	L'AQUILA	3	612,91	23	102	CAGLIARI	4	350,75	105
30	BRESCIA	2	758,36	28	66	SONDRIO	3	611,01	59	103	RAVENNA	4	335,10	107
31	PESCARA	2	746,26	102	67	TRENTO	3	608,41	12	104	SASSARI	4	333,88	106
32	NAPOLI	2	745,36	40	68	BOLZANO	3	603,03	33	105	BOLOGNA	4	330,02	104
33	REGGIO CALABRIA	2	743,85	68	69	PESARO E URBINO	3	591,49	81	106	LA SPEZIA	4	274,98	109
34	CROTONE	2	740,59	98	70	PISTOIA	3	590,34	94	107	MASSA-CARRARA	4	186,91	83
35	COMO	2	736,33	8	71	VITERBO	3	589,04	79	108	MEDIO CAMPIDANO	4	70,81	108
36	PADOVA	2	730,74	48	72	CATANIA	3	586,01	54	109	CARBONIA-IGLESIA	4	34,98	110
					73	AREZZO	3	585,40	65	110	LUCCA	4	0,00	100

## Disagio sociale e personale

### Infortunati sul lavoro per 1000 occupati

Pos.	Provincia	Numero	Punteggio 2014
1	AVELLINO	13,23	1000,00
2	CASERTA	13,49	995,12
3	NAPOLI	13,75	989,95
4	SALERNO	16,75	932,08
5	REGGIO CALABRIA	17,17	924,03
6	LATINA	18,50	898,42
7	CROTONE	18,56	897,33
8	VITERBO	19,28	883,40
9	PALERMO	19,59	877,35
10	FROSINONE	19,86	872,27
11	BENEVENTO	19,98	869,82
12	VIBO VALENTIA	20,08	868,02
13	MESSINA	20,10	867,64
14	ROMA	20,37	862,43
15	CALTANISSETTA	20,81	853,80
16	AGRIGENTO	20,87	852,63
17	COSENZA	21,04	849,40
18	RIETI	21,26	845,16
19	MONZA E DELLA BRIANZA	21,63	838,02
20	BIELLA	21,91	832,64
21	SIRACUSA	21,96	831,77
22	LECCE	22,36	823,89
23	BARILETTA-ANDRIA-TRANI	22,49	821,47
24	FERMO	22,52	820,93
25	MEDIO CAMPIDANO	22,58	819,62
26	PAVIA	22,87	814,17
27	VERBANO-CUSIO-OSSOLA	23,31	805,55
28	COMO	23,33	805,21
29	NUORO	23,77	796,30
30	SASSARI	23,93	793,70
31	OGLIASTRA	24,06	791,26
32	POTENZA	24,45	783,59
33	CATANZARO	24,56	781,58
34	CARBONIA-IGLESIAS	24,67	779,45
35	PRATO	24,72	778,35
36	CATANIA	24,79	777,09
37	CAMPOBASSO	25,21	768,96
38	NOVARA	25,40	765,27
39	CAGLIARI	25,42	764,95
40	TRAPANI	25,55	762,40
41	TERNI	25,68	759,87
42	OLBIA-TEMPIO	25,96	754,80
43	ENNA	26,81	738,04
44	MATERA	26,89	736,58
45	ISERNA	26,90	736,40
46	BRINDISI	26,90	736,35
47	ASTI	26,95	735,40
48	ORISTANO	27,33	728,06
49	LECCO	27,50	724,88
50	LODI	27,53	724,23
51	VARESE	28,18	711,73
52	PISTOIA	28,51	705,23
53	TORINO	28,62	703,30
54	MILANO	28,62	703,15
55	PORDENONE	29,09	694,07
56	PESCARA	29,33	689,51
57	BARI	29,44	687,36
58	ALESSANDRIA	29,52	685,89
59	FOGGIA	29,80	680,38
60	MACERATA	29,92	678,23
61	VERCELLI	30,19	672,94
62	ROVIGO	30,24	671,96
63	GROSSETO	30,87	659,88
64	RAGUSA	30,92	658,79
65	UDINE	30,94	658,53
66	BELLUNO	31,06	656,24
67	BRESCIA	31,22	653,15
68	PESARO E URBINO	31,53	647,11
69	SONDRIO	31,71	643,57
70	FIRENZE	31,96	638,77
71	TERAMO	31,99	638,19
72	AOSTA	32,23	633,51
73	ASCOLI PICENO	32,37	630,85
74	CUNEO	32,46	629,14
75	BERGAMO	32,86	621,42
76	TARANTO	32,99	618,90
77	MANTOVA	33,26	613,64
78	L'AQUILA	34,00	599,50
79	FERRARA	34,61	587,65
80	IMPERIA	34,63	587,38
81	PADOVA	34,85	583,11
82	TREVISO	35,25	575,31
83	LIVORNO	35,46	571,27
84	CHIETI	36,03	560,28
85	PISA	36,41	553,01
86	PERUGIA	36,51	551,05
87	ANCONA	36,63	548,80
88	YENEZIA	36,98	542,03
89	CREMONA	37,26	536,53
90	AREZZO	37,28	536,13
91	LA SPEZIA	37,49	532,17

92	SIENA	37,50	531,99
93	GENOVA	37,94	523,35
94	VERONA	38,67	509,30
95	VICENZA	39,12	500,72
96	MASSA-CARRARA	39,22	498,84
97	SAVONA	39,28	497,64
98	TRENTO	39,76	488,37
99	GORIZIA	40,22	479,51
100	LUCCA	41,65	451,97
101	PIACENZA	41,67	451,54
102	TRIESTE	41,69	451,08
103	BOLOGNA	41,79	449,11
104	RIMINI	42,30	439,37
105	FORLÌ-CESENA	44,99	387,54
106	RAVENNA	49,20	306,28
107	PARMA	49,23	305,75
108	REGGIO EMILIA	49,93	292,20
109	MODENA	51,87	254,75
110	BOLZANO	65,08	0,00

Elaborazione su dati Inail/Istat 2014

### Morti per tumore ogni 100 morti

Pos.	Provincia	Numero	Punteggio 2014
1	ISERNA	217,51	1000,00
2	ENNA	221,57	969,26
3	L'AQUILA	223,38	955,59
4	MATERA	226,36	933,08
5	CHIETI	228,55	916,53
6	CAMPOBASSO	230,25	903,64
7	VIBO VALENTIA	236,21	858,55
8	TERNI	237,36	849,86
9	CATANZARO	238,68	839,89
10	AGRIGENTO	239,75	831,75
11	CALTANISSETTA	242,13	813,77
12	RIETI	243,99	799,70
13	TRAPANI	244,30	797,40
14	MESSINA	245,42	788,87
15	AVELLINO	245,54	787,98
16	COSENZA	246,01	784,43
17	PESCARA	246,92	777,52
18	CROTONE	247,40	773,91
19	SIRACUSA	247,92	770,07
20	REGGIO CALABRIA	248,96	762,09
21	RAGUSA	249,92	754,87
22	POTENZA	250,37	751,47
23	ASTI	251,21	745,08
24	PALERMO	251,31	744,37
25	BENEVENTO	251,47	743,16
26	SALERNO	253,21	729,97
27	TERAMO	256,23	707,13
28	BRINDISI	256,60	704,37
29	SAVONA	257,31	698,97
30	FOGGIA	258,53	689,77
31	FROSINONE	260,68	673,50
32	CATANIA	261,53	667,29
33	VERBANO-CUSIO-OSSOLA	268,50	648,50
34	SIENA	264,04	648,09
35	LIVORNO	264,49	644,66
36	LA SPEZIA	265,05	640,42
37	AREZZO	269,02	610,39
38	PISA	269,43	607,30
39	FERMO	269,85	604,13
40	CUNEO	272,02	587,34
41	MODENA	272,84	581,51
42	GROSSETO	273,63	575,54
43	IMPERIA	275,21	563,57
44	REGGIO EMILIA	275,84	558,85
45	ROVIGO	276,31	555,26
46	VITERBO	276,37	554,83
47	MACERATA	277,12	549,11
48	CASERTA	278,54	538,43
49	MASSA-CARRARA	280,59	522,88
50	PERUGIA	281,61	515,22
51	OGLIASTRA	281,72	514,38
52	LECCE	281,86	513,29
53	BARILETTA-ANDRIA-TRANI	282,84	505,85
54	OLBIA-TEMPIO	283,02	504,53
55	RAVENNA	283,33	502,18
56	TARANTO	283,90	497,87
57	ASCOLI PICENO	283,92	497,74
58	LUCCA	284,70	491,82
59	ANCONA	284,77	491,32
60	VERCELLI	287,80	468,33
61	BIELLA	288,01	466,75
62	GENOVA	288,62	462,13
63	ALESSANDRIA	289,06	458,81
64	FERRARA	290,18	450,36
65	TRIESTE	290,41	448,66
66	FIRENZE	290,46	448,27
67	PESARO E URBINO	290,66	446,70
68	NAPOLI	292,44	433,28
69	ORISTANO	292,51	432,72
70	PIACENZA	292,76	430,87
71	NOVARA	293,15	427,90

Elaborazione su dati Istat 2012

### Morti e feriti per 100 incidenti stradali

Pos.	Provincia	Numero	Punteggio 2014
1	TRIESTE	123,51	1000,00
2	PRATO	124,83	979,30
3	IMPERIA	125,03	976,20
4	GENOVA	125,72	965,25
5	FIRENZE	126,23	957,33
6	RIMINI	128,37	923,73
7	SAVONA	131,75	870,82
8	LIVORNO	132,50	859,10
9	BOLZANO	132,64	856,86
10	PORDENONE	133,46	844,02
11	LUCCA	133,60	841,88
12	MILANO	133,64	841,15
13	NOVARA	133,70	840,31
14	LA SPEZIA	133,87	837,59
15	FORLÌ-CESENA	134,67	824,98
16	TRENTO	135,55	811,28
17	ROMA	135,97	804,65
18	ASCOLI PICENO	135,98	804,48
19	PADOVA	136,47	796,19
20	ASTI	136,61	794,57
21	BIELLA	136,71	792,98
22	PISTOIA	138,06	771,83
23	VERONA	138,17	770,19
24	LECCO	138,56	764,08
25	PIACENZA	138,62	763,10
26	VARESE	138,89	758,94
27	MODENA	138,91	758,52
28	VICENZA	140,09	740,09
29	PARMA	140,09	740,02
30	PISA	140,11	739,80
31	REGGIO EMILIA	140,29	736,90
32	MONZA E DELLA BRIANZA	140,60	732,09
33	GORIZIA	140,68	730,87
34	RAVENNA	140,71	730,39
35	BOLOGNA	140,85	728,11
36	COMO	140,98	726,06
37	ALESSANDRIA	141,20	722,64
38	BRESCIA	142,03	709,61
39	UDINE	142,04	709,58
40	MASSA-CARRARA	142,11	708,49
41	SIENA	142,35	704,70
42	BERGAMO	142,51	702,21
43	PESARO E URBINO	142,82	697,27
44	VERBANO-CUSIO-OSSOLA	143,23690,86	12
45	GROSSETO	143,48	686,97
46	AOSTA	143,73	683,05
47	PALERMO	144,37	673,04
48	NAPOLI	145,09	661,69
49	ROVIGO	145,93	648,51
50	TREVISO	146,15	645,09

Elaborazione su dati Istat 2014

### Suicidi per 100 mila abitanti

Pos.	Provincia	Numero	Punteggio 2014
1	CASERTA	2,09	1000,00
2	BARILETTA-ANDRIA-TRANI	2,81	946,90
3	GENOVA	2,93	937,42
4	LECCE	3,12	923,35
5	LA SPEZIA	3,20	917,36
6	NAPOLI	3,44	899,63
7	REGGIO CALABRIA	3,63	885,08
8	ASCOLI PICENO	3,80	872,46
9	RIETI	3,85	868,59
10	CATANZARO	3,89	865,62
11	MASSA-CARRARA	4,01	856,69
12	CROTONE	4,09	850,97
13	ISERNA	4,59	813,17
14	VIBO VALENTIA	4,92	789,16
15	LATINA	4,92	788,66
16	ROMA	5,10	775,21
17	FOGGIA	5,10	775,10
18	COSENZA	5,18	769,31
19	BENEVENTO	5,28	761,98
20	MONZA E DELLA BRIANZA	5,32	758,80
21	AVELLINO	5,37	755,59
22	AGRIGENTO	5,38	754,67
23	PALERMO	5,39	753,75
24	RAGUSA	5,50	745,34
25	SIRACUSA	5,75	726,49
26	FROSINONE	5,89	716,73
27	OLBIA-TEMPIO	5,94	712,51
28	TARANTO	6,00	708,29
29	SALERNO	6,13	698,44
30	BARI	6,18	694,90

Elaborazione su dati Istat 2012

### Tasso di disoccupazione giovanile 15-24 anni

Pos.	Provincia	Numero	Punteggio 2014
1	BOLZANO	12,37	1000,00
2	CUNEO	17,39	916,96

Elaborazione su dati Istat 2012

3	BERGAMO	6,24	690,52
4	BRINDISI	6,25	689,66
5	NOVARA	6,28	687,10
6	MESSINA	6,32	684,20
7	VITERBO	6,37	680,76
8	PADOVA	6,38	679,54
9	TRIESTE		



Disagio sociale e personale

3	SONDRIO	19,34	884,75	2	95	NAPOLI	57,01	261,45	100	71	UDINE	2,23	621,09	73	45	VENEZIA	10,55	820,94	(-)	22	VENEZIA	9,14	826,65	23
4	VERONA	20,41	867,09	3	96	MASSA-CARRARA	57,64	251,10	49	72	ASTI	2,28	612,64	33	46	MACERATA	10,60	820,19	(-)	23	LECCE	9,18	825,03	24
5	TRIESTE	20,67	862,77	25	97	SIRACUSA	58,98	228,86	97	73	ISERNIA	2,29	610,82	66	47	BARI	10,84	815,99	(-)	24	TRAPANI	9,24	822,79	24
6	GORIZIA	21,14	855,01	18	98	PALERMO	59,22	225,04	91	74	NUORO	2,32	605,84	97	48	CUNEO	11,51	804,67	(-)	25	ROVIGO	9,47	814,80	25
7	GROSSETO	21,15	854,74	36	99	REGGIO CALABRIA	60,05	211,18	105	74	OGLIASTRA	2,32	605,84	68	49	OLBIA-TEMPIO	12,22	792,65	(-)	26	FOGGIA	9,57	811,19	26
8	FORLÌ-CESENA	21,42	850,27	17	100	CROTONE	60,07	210,85	109	76	PIACENZA	2,44	586,81	77	50	PADOVA	12,23	792,45	(-)	27	VERONA	9,64	808,63	28
9	PARMA	23,61	814,12	11	101	MESSINA	60,42	205,11	107	77	MODENA	2,45	584,81	98	51	COMO	12,42	789,19	(-)	28	SASSARI	9,66	807,92	27
10	PIACENZA	23,65	813,41	30	102	BARI	60,52	203,46	98	78	BENEVENTO	2,47	581,41	12	52	MILANO	12,48	788,27	(-)	29	CREMONA	9,89	799,43	30
11	VICENZA	25,77	778,37	9	103	ENNA	61,60	185,61	108	79	PADOVA	2,47	581,35	49	53	CROTONE	13,31	774,23	(-)	30	PADOVA	9,94	797,61	32
12	TREVISO	26,58	764,93	4	104	LECCE	61,99	179,22	82	80	MESSINA	2,47	581,25	57	54	TORINO	13,35	773,38	(-)	31	VIBO VALENTIA	9,97	796,57	29
13	PAVIA	26,98	758,37	40	105	FOGGIA	63,67	151,42	103	81	FOGGIA	2,53	570,35	69	55	BENEVENTO	13,39	772,72	(-)	32	ALESSANDRIA	10,00	795,44	34
14	TRENTO	27,05	757,12	13	106	MEDIO CAMPIDANO	64,79	132,75	106	82	BOLZANO	2,54	569,81	30	56	CAMPOBASSO	13,67	768,12	(-)	33	OLBIA-TEMPIO	10,03	794,61	31
15	UDINE	27,77	745,24	7	107	CASERTA	67,39	89,76	71	83	OLBIA-TEMPIO	2,69	542,89	47	57	AGRIGENTO	13,86	764,88	(-)	34	CATANZARO	10,22	787,51	33
16	MANTOVA	28,07	740,38	8	108	COSENZA	68,39	73,19	94	84	SASSARI	2,72	538,69	81	58	TERNI	13,92	763,86	(-)	35	VICENZA	10,30	784,81	35
17	BRESCIA	28,16	738,85	14	109	AGRIGENTO	70,60	36,75	99	85	CAGLIARI	2,73	537,64	54	59	ROVIGO	14,39	755,90	(-)	36	BRESCIA	10,40	781,08	37
18	PADOVA	29,33	719,48	34	110	CARBONIA-IGLESIAS	72,82	0,00	110	86	CARBONIA-IGLESIAS	2,74	535,35	27	60	RAVENNA	14,39	755,87	(-)	37	BARLETTA-ANDRIA-TRANI	10,45	779,43	36
19	VERBANO-CUSIO-OSSOLA	29,33	719,45	24						86	MEDIO CAMPIDANO	2,74	535,35	27	61	SASSARI	14,74	749,80	(-)	38	FIRENZE	10,46	779,08	42
20	BERGAMO	29,39	718,42	26						88	SONDRIO	2,75	533,39	91	62	SALERNO	14,83	748,43	(-)	39	PORDENONE	10,47	778,51	38
21	LIVORNO	29,60	714,97	29						89	IMPERIA	2,78	528,74	100	63	ENNA	15,66	734,30	(-)	40	BARI	10,54	776,04	40
22	VARESE	29,88	710,39	53						90	FORLÌ-CESENA	2,79	527,23	94	64	VARESE	15,86	730,80	(-)	41	FERRARA	10,56	775,35	39
23	OLBIA-TEMPIO	29,93	709,52	78						91	PRATO	2,79	526,43	101	65	BIELLA	15,94	729,43	(-)	42	ASTI	10,62	773,17	41
24	MACERATA	30,12	706,41	69						92	BERGAMO	2,82	522,22	74	66	ASCOLI PICENO	16,10	726,87	(-)	43	PALERMO	10,69	770,64	45
25	FIRENZE	30,15	705,89	23						93	MILANO	2,85	516,93	80	67	BELLUNO	16,24	724,48	(-)	44	FROSINONE	10,73	769,19	44
26	BELLUNO	30,34	702,78	28						94	PISA	2,88	511,71	64	68	FOGGIA	16,46	720,67	(-)	45	AVELLINO	10,76	768,20	43
27	LECCO	30,74	696,17	19						95	MATERA	2,99	492,50	6	69	ISERNIA	17,21	708,05	(-)	46	PARMA	10,81	766,32	47
28	PRATO	30,89	693,58	61						96	RAVENNA	3,08	476,97	107	70	MODENA	17,42	704,42	(-)	47	COSENZA	10,89	763,56	46
29	ASCOLI PICENO	32,21	671,87	81						97	GENOVA	3,14	467,17	58	71	L'AQUILA	17,45	703,91	(-)	48	CUNEO	11,00	759,66	49
30	SIENA	32,27	670,77	32						98	VARESE	3,17	461,72	16	72	COSENZA	17,72	699,36	(-)	49	BOLOGNA	11,07	756,83	48
31	MONZA E DELLA BRIANZA	32,28	670,71	33						99	LAQUILA	3,29	441,45	17	73	BOLOGNA	17,77	698,43	(-)	50	TRENTO	11,22	751,62	51
32	PISA	32,61	665,22	54						100	RIMINI	3,33	435,50	110	74	LIVORNO	18,04	693,81	(-)	51	BIELLA	11,28	749,34	52
33	PORDENONE	32,70	663,71	15						101	MASSA-CARRARA	3,50	405,71	70	75	SIENA	18,22	690,91	(-)	52	TREVISO	11,43	744,10	50
34	PISTOIA	32,95	659,63	62						102	NOVARA	3,52	402,88	95	76	CAGLIARI	18,71	682,57	(-)	53	SAVONA	11,47	742,82	53
35	CREMONA	32,97	659,31	46						103	TRENTO	3,56	395,55	11	77	LATINA	18,72	682,33	(-)	54	SONDRIO	11,54	740,09	54
36	REGGIO EMILIA	33,55	649,68	16						104	GROSSETO	3,59	391,49	88	78	ROMA	18,73	682,18	(-)	55	BERGAMO	11,81	730,19	55
37	VENEZIA	33,96	642,91	41						105	BOLOGNA	4,02	318,62	86	79	NAPOLI	19,44	670,11	(-)	56	FORLÌ-CESENA	11,99	723,71	57
38	MILANO	34,06	641,21	39						106	PISTOIA	4,14	297,06	108	80	PAVIA	19,49	669,33	(-)	57	BENEVENTO	12,05	721,78	56
39	ROVIGO	34,09	640,67	37						107	LUCCA	4,60	220,15	50	81	VIBO VALENTIA	19,65	666,50	(-)	58	VERCELLI	12,09	720,28	59
40	RAGUSA	34,84	628,34	68						108	CREMONA	4,70	203,24	62	82	SAVONA	19,84	663,42	(-)	59	BOLZANO	12,11	719,51	58
41	AOSTA	34,89	627,49	31						109	TRIESTE	4,71	201,43	96	83	CHIETI	20,70	648,83	(-)	60	ORISTANO	12,20	716,34	60
42	COMO	36,33	603,64	20						110	LA SPEZIA	5,89	0,00	102	84	PERUGIA	20,71	648,59	(-)	61	BRINDISI	12,28	713,45	62
43	FERMO	37,21	589,02	21										85	PISA	21,11	641,85	(-)	62	LECCE	12,38	709,90	64	
44	OGLIASTRA	37,25	588,41	95										86	ORISTANO	21,43	636,30	(-)	63	REGGIO CALABRIA	12,42	708,34	61	
45	VERCELLI	37,45	585,05	75										87	PESARO E URBINO	21,44	636,27	(-)	64	CHIETI	12,59	702,28	63	
46	RIMINI	37,64	582,06	27										88	ALESSANDRIA	21,83	629,64	(-)	65	MESSINA	12,70	698,30	65	
47	MODENA	38,64	565,45	10										89	BARLETTA-ANDRIA-TRANI	22,13	624,46	(-)	66	PIACENZA	13,00	687,32	70	
48	PESCARA	38,86	561,79	74										90	CALTANISSETTA	22,30	621,67	(-)	67	AGRIGENTO	13,15	682,00	69	
49	RAVENNA	39,02	559,15	60										91	FORLÌ-CESENA	23,05	608,80	(-)	68	CAMPOBASSO	13,22	679,43	71	
50	AREZZO	39,22	555,78	44										92	CATANZARO	24,87	577,95	(-)	69	MEDIO CAMPIDANO	13,35	674,65	67	
51	BOLOGNA	39,31	554,41	73										93	PESCARA	25,70	563,90	(-)	70	CARBONIA-IGLESIAS	13,36	674,62	66	
52	PESARO E URBINO	39,50	551,26	22										94	NUORO	26,47	550,77	(-)	71	CAGLIARI	13,40	672,85	68	
53	LA SPEZIA	39,53	550,64	79										95	RIMINI	26,62	548,31	(-)	72	RIMINI	13,42	672,44	72	
54	PERUGIA	40,14	540,64	45										96	FERRARA	27,13	539,72	(-)	73	VITERBO	13,66	663,52	75	
55	ANCONA	40,33	537,46	43										97	CARBONIA-IGLESIAS	27,29	536,93	(-)	74	UDINE	13,87	656,13	74	
56	SAVONA	40,62	532,63	65										98	AOSTA	27,30	536,80	(-)	75	SIENA	14,00	651,52	76	
57	ALESSANDRIA	42,73	497,71	77										99	RAGUSA	27,37	535,60	(-)	76	POTENZA	14,04	649,79	73	
58	L'AQUILA	42,76	497,22	63										100	PIACENZA	27,49	533,58	(-)	77	GENOVA	14,06	649,19	78	
59	ASTI	43,14	491,03	47										101	PARMA	27,68	530,28	(-)	78	TRIESTE	14,07	648,95	77	
60	VIBO VALENTIA	43,42	486,36	67										102	IMPERIA	28,70	512,93	(-)	79	GROSSETO	14,22	643,64	79	
61	LODI	43,49	485,20	50										103	TRAPANI	28,85	510,50	(-)	80	TARANTO	14,45	635,35	80	
62	MATERA	43,73	481,21	90										104	REGGIO EMILIA	29,34	502,21	(-)	81	BELLUNO	14,45	635,01	81	
63	IMPERIA	43,77	480,57	58										105	LA SPEZIA	29,93	492,20	(-)	82	RAVENNA	14,72	625,27	82	
64	BRINDISI	45,37	454,17	51										106	MESSINA	29,93	492,16	(-)	83	TERAMO	14,75	624,44	84	
65	ISERNIA	45,48	452,30	35										107	LECCO	30,59	480,95	(-)	84	CALTANISSETTA	15,13	610,53	83	
66	LATINA	45,80	446,90	83										108	C									

segue da pag. 40

conquistò il primo posto nel 2009 piazzandosi nel gruppo 1 in 4 dimensioni su 8. In due occasioni, nel 2007 con Bolzano e nel 2008 con Siena, le prime classificate si sono piazzate nel gruppo 1 in 5 dimensioni su 8.

Trento si classificava nel gruppo 1 in 4 dimensioni su 9 nel 2010 e nel 2011, nonostante lo split up della dimensione dei «servizi» in due dimensioni distinte di analisi, i «servizi finanziari e scolastici» e il «sistema salute», in 5 dimensioni su 9 nel 2012, in 6 dimensioni su 9 nel 2013 e in 7 dimensioni su 9 lo scorso anno. Quest'anno il dato è sostanzialmente confermato, con Trento che si classifica nel gruppo di eccellenza in 6 dimensioni su 9, circostanza che rende Trento inamovibile dalla posizione di vertice.

Valutiamo quali sono stati i principali elementi del successo di Trento nel confronto con la provincia di Carbonia-Iglesias, ultima classificata anche quest'anno, con l'ausilio di un diagramma radar, che esprime la posizione complessiva di una singola provincia in termini di aree. Quanto più l'area è estesa, tanto più risulta elevata la qualità della vita del territorio analizzato. La superficie teorica massima, quella in corrispondenza della quale si avrebbe la qualità della vita in astratto più elevata (in altri termini, un punteggio pari a 1.000 in tutte le dimensioni d'analisi), coincide con un poligono, in cui il numero di lati è pari al numero delle dimensioni di analisi.

Quanto a Carbonia-Iglesias, la provincia che si colloca all'ultimo posto in classifica nel 2015, come già si osservava lo scorso anno rappresenta un caso per certi versi diverso dalla situazione di altre province dell'Italia meridionale e insulare che si classificano agli ultimi posti.

Le province dell'Italia meridionale che hanno chiuso la classifica nelle passate edizioni dell'indagine, infatti, presentavano una situazione particolarmente grave sul versante delle dimensioni affari e lavoro, ambiente, servizi finanziari e scolastici, tempo libero e tenore di vita, mentre nelle dimensioni relative al disagio sociale e personale e alla popolazione di norma presentano andamenti significativamente superiori alla media nazionale e talvolta migliori di quelli che caratterizzavano la prima classificata.

Carbonia-Iglesias si classifica nel gruppo 4 in 5 dimensioni su 9 (affari e lavoro, disagio sociale e personale, popolazione, servizi finanziari e scolastici, tempo libero), si classifica nel gruppo 3 nella dimensione del tenore di vita, è ricompresa nel gruppo 2 nelle dimensioni dell'ambiente e del sistema salute e

nel gruppo 1 in quella della criminalità.

## LE GRANDI CITTÀ

Per quanto riguarda le grandi aree urbane, o più precisamente le province al cui interno è presente un centro urbano con popolazione superiore al milione di abitanti, quest'anno osserviamo andamenti relativamente omogenei, con tutte le grandi aree urbane in arretramento rispetto al 2014. Torino cede 11 posizioni e si porta dal 65° al 76° posto in classifica generale, Milano arretra di 13 posizioni e annulla i miglioramenti conseguiti gradualmente negli ultimi 5 anni, passando dal 36° al 49° posto in graduatoria. A sua volta Roma cede 12 posizioni dal 2014 portandosi al 69° posto, mentre Napoli è stabile su posizioni di coda in 103° posizione come lo scorso anno.

Con riferimento ai grandi centri urbani, uno dei risultati più interessanti della nostra indagine è il marcato peggioramento della situazione relativa al tenore di vita, invertendo la tendenza che era stata osservata nei due anni precedenti. Il peggioramento è determinato dall'effetto di due spinte contrapposte: la situazione nei grandi centri urbani del Centronord appare buona (spesso ai vertici delle classifiche) per gli indicatori ricompresi nella sottodimensione positiva (spesa media mensile pro capite per consumi, importo medio mensile dei trattamenti pensionistici, valore aggiunto pro capite, depositi bancari pro capite), ma è influenzata dalla performance negativa relativa alle variabili economiche appartenenti alla sottodimensione negativa (valori immobiliari e variazione annua dei prezzi al consumo). E dai movimenti relativi in queste due sottodimensioni che si origina il peggioramento del tenore di vita registrato quest'anno.

Nella presente edizione dell'indagine i fattori negativi prevalgono nettamente su quelli positivi e, di conseguenza, la posizione delle grandi aree urbane manifesta arretramenti più o meno marcati.

Analizziamo che cosa è cambiato nel corso dell'ultimo anno, considerando in primo luogo la dimensione Affari e lavoro, che raccoglie informazioni sulla dinamica occupazionale e imprenditoriale e sul grado di sicurezza «ambientale» per le attività produttive. La situazione si presenta alquanto omogenea, con tendenza al miglioramento, con l'eccezione di Torino. Delle quattro province, infatti, Napoli guadagna 6 posizioni e si piazza al 98° posto, Torino cede 12 posizioni e passa dal 41° piazzamento del 2014 al 53° di quest'anno, Milano scende 3 posizioni e passa dal 10° posto al 7°, Roma guadagna ben 14 posizioni e si insedia al 52° posto.

L'ambiente rappresenta uno dei principali elementi

## Le grandi città

Dimensioni	Province in cui sono presenti grandi centri urbani							
	Torino		Milano		Roma		Napoli	
	2015	2014	2015	2014	2015	2014	2015	2014
Affari e lavoro	53	41	7	10	52	66	98	104
Ambiente	96	100	56	68	84	94	92	103
Criminalità	97	101	109	110	102	106	99	99
Disagio soc. e personale	93	82	57	46	42	60	32	40
Popolazione	82	80	58	77	29	29	34	13
Servizi finanziari e scolastici	51	48	37	32	62	61	99	98
Sistema salute	42	43	4	2	8	9	58	47
Tempo libero	68	64	69	69	51	52	93	94
Tenore di vita	38	19	34	1	94	40	103	101
<b>Classifica generale</b>	<b>76</b>	<b>65</b>	<b>49</b>	<b>36</b>	<b>69</b>	<b>57</b>	<b>103</b>	<b>103</b>

di criticità nelle grandi aree urbane. Ricordiamo ai lettori che gli indicatori considerati nella nostra indagine fino al 2012, rielaborati dal rapporto Ecosistema Urbano curato da Legambiente, analizzano più dell'attività degli amministratori locali in materia ambientale che la sostenibilità in senso stretto. Dal 2013 molti indicatori sono tratti dall'Indagine sulla qualità dell'ambiente urbano pubblicata dall'Istat, che presenta un maggiore dettaglio territoriale, e da altre indagini pubblicate dal nostro istituto di statistica.

Quest'anno gli andamenti relativi alla qualità ambientale sono relativamente omogenei nelle quattro aree urbane considerate, con tendenza al miglioramento. Dalla consultazione della tabella 4 si evince che Torino, guadagnando 4 posizioni, si porta al 100° posto e interrompe la caduta che si è manifestata nel biennio 2012-2013. Anche Milano scala 12 posizioni e si porta al 56° posto, recuperando ampiamente le posizioni perse nel 2013; Roma, che si piazzava al penultimo posto in classifica nel 2013, guadagna altre 10 posizioni e si attesta all'84° posto, così come Napoli, che acquista 11 posizioni e si colloca al 92° posto.

In tema di Criminalità la situazione è comune e come sempre estremamente preoccupante: tutte le aree urbane analizzate si classificano ben oltre l'ottantesimo posto, anche se si manifestano timidi segnali di un'inversione di tendenza. Torino acquista 4 posizioni e si piazza al 97° posto, mentre Milano scala una posizione, portandosi al penultimo posto in classifica. Anche Roma migliora leggermente, passando dalla 106° alla 102° posizione, mentre Napoli riconferma la 99° posizione registrata lo scorso anno.

Con riferimento al Disagio sociale e personale, l'inserimento lo scorso anno di un nuovo indicatore (il numero

di dimissioni dal trattamento sanitario obbligatorio per 100 mila abitanti, con riferimento ai dimessi residenti nella provincia) e l'eliminazione di un altro (i tentativi di suicidio per 100 mila abitanti, che l'Istat non diffonde più dal 2010) hanno determinato alcune conseguenze in termini di classifica della dimensione del disagio sociale e personale. Con riferimento ai grandi centri urbani, infatti, Torino, 18° nell'edizione del 2013, è scivolata all'82° l'anno successivo e perde ulteriori posizioni quest'anno, scendendo al 93° posto, così come Milano, che passa dalla 46° alla 57° posizione. Viceversa, Roma e Napoli migliorano significativamente, passando la prima dalla 60° alla 42° posizione, la seconda dalla 40° alla 32°.

Si esaurisce la spinta propulsiva della dimensione demografica nelle grandi aree urbane, a eccezione di Milano. Infatti Torino passa dalla 80° all'82° posizione, Milano scala 19 posizioni e si piazza al 58° posto, Roma è stabile al 29° posto, mentre Napoli cede ben 21 posizioni e passa dal 13° al 34° posto.

Dal 2010 la dimensione dei servizi è stata sostituita dalla dimensione dei servizi finanziari e scolastici e da quella riferita al sistema salute, che contiene informazioni sulla dotazione organica di medici e altre figure professionali in ambito ospedaliero, sulla disponibilità di posti letto in reparti specialistici e su quella di grandi apparecchiature diagnostiche.

Nella dimensione dei servizi finanziari e scolastici gli andamenti sono relativamente omogenei, con tendenza a un lieve peggioramento. Torino cede 3 posizioni e passa dal 48° al 51° posto, mentre Milano ne perde 5 e si porta in 37° posizione. Roma e Napoli sono approssimativamente stabili e cedono entrambe una posizione, passando la prima dal 61° al 62° posto, la seconda dalla

98° alla 99° posizione in classifica.

Assistiamo a una certa stabilità nella dimensione del sistema salute, con l'eccezione di Napoli. Torino acquista una posizione e passa dal 43° al 42° posto in classifica. Milano cede 2 posizioni e si porta al 4° posto. Roma scala una posizione e si classifica all'8° posto, mentre Napoli cede 11 posizioni in classifica (28 posizioni negli ultimi due anni) e si piazza al 58° posto.

Nella dimensione del tempo libero, anche per effetto dell'inserimento, a partire dallo scorso anno, di informazioni relative alla dotazione di infrastrutture destinate più specificatamente al turismo, la situazione appare in netto peggioramento. Il capoluogo piemontese infatti cade dalla 64° alla 68° posizione. Milano è stabile in 69° posizione; Roma scala una posizione e si porta al 51° posto (e quindi, per quanto possa sembrare paradossale, una delle città meta del turismo internazionale presenta una dotazione di strutture ricettive addirittura sottodimensionata rispetto a quella delle province ricomprese nel gruppo di testa), così come Napoli, che scala anch'essa una posizione e si porta al 93° posto.

È nella dimensione del tenore di vita che osserviamo quest'anno gli andamenti più preoccupanti, determinati dal peso che quest'anno è stato attribuito agli indicatori negativamente associati con la qualità della vita (prezzo al mq per appartamento nuovo in zona semicentrale e incremento percentuale annuo dei prezzi al consumo). Infatti Torino cede 19 posizioni e si porta al 38° posto in classifica, Milano perde la posizione di vertice, cede 33 posizioni e scivola al 34° posto, Roma a sua volta ne cede ben 54 e passa dal 40° al 94° posto. Infine, Napoli cede 2 posizioni e si piazza al 103° posto.

# Popolazione



**B**olzano si classifica in prima posizione nell'edizione 2015, confermando l'eccellente 2° piazzamento già conseguito lo scorso anno. Seguono Barletta-Andria-Trani, prima classificata nel 2014; Caserta, al 7° posto lo scorso anno, e Catania che scala 5 posizioni. Delle 25 province classificate nel gruppo 1 (come lo scorso anno), 3 si trovano nel Nordovest, una in più dello scorso anno, tutte situate in Lombardia (Bergamo in 13° posizione, Brescia in 16°, Lodi in 21°); il Nordest figura con 5 province (una in più dello scorso anno), fra cui le due province del Trentino-Alto Adige (Bolzano al 1° posto e Trento al 15°) e 3 province venete (Treviso, Verona e Vicenza, rispettivamente in 17°, 18° e 20° posizione). L'Italia centrale è rappresentata solo da

Latina, nel Lazio, che cede 2 posizioni e si piazza al 6° posto. Infine figurano nel gruppo di testa 16 province dell'Italia meridionale e insulare (2 in meno rispetto al 2014), di cui 2 province in Campania (Caserta e Salerno, in 3° e 14° posizione), 4 delle 6 province pugliesi (Barletta-Andria-Trani in 2° posizione, Bari e Foggia in 10° e 11° posizione, Taranto in 19° posizione), 4 delle 5 province calabresi (nell'ordine Crotone, Vibo Valentia, Catanzaro e Reggio Calabria, rispettivamente in 5°, 22°, 24° e 25° posizione), 5 province siciliane (Catania al 4° posto,

Ragusa e Palermo al 7° e 8°, Siracusa in 12° posizione e Caltanissetta in 23°) e Olbia-Tempio in Sardegna al 9° posto. Nelle 22 posizioni di coda (2 in più rispetto allo scorso anno) si conferma una significativa presenza di province del Centro Italia; diminuisce leggermente il numero delle province del Nordovest, che si attestano a 9 unità, mentre si stabilizza quello

di province del Nordest (6). Nel gruppo di coda, come detto, troviamo 9 province dell'Italia nordoccidentale, fra cui 5 delle 8 province piemontesi (nell'ordine Verbano-Cusio-Ossola e Asti in 95° e 96° posizione, Vercelli in 102°, Biella e Alessandria in 106° e 107°) e le quattro province liguri (nell'ordine La Spezia al 104° posto, Imperia, Savona e Genova nelle tre posizioni di coda). Quanto al Nordest, vi figurano Belluno e Rovigo per il FoG in 89°, 101° e 105° posizione; Ferrara in E. Romagna al 103° posto. L'Italia centrale annovera 3 province toscane (nell'ordine Livorno in 94° posizione, Massa-Carrara e Grosseto in 97° e 98° posizione), Terni in Umbria al 92° posto; Rieti nel Lazio al 93°. Nelle posizioni di coda troviamo anche due provinciesarde, Carbonia-Iglesias e Oristano, in 90° e 91° posizione. Chiude la classifica Genova, già al 106° posto lo scorso anno.

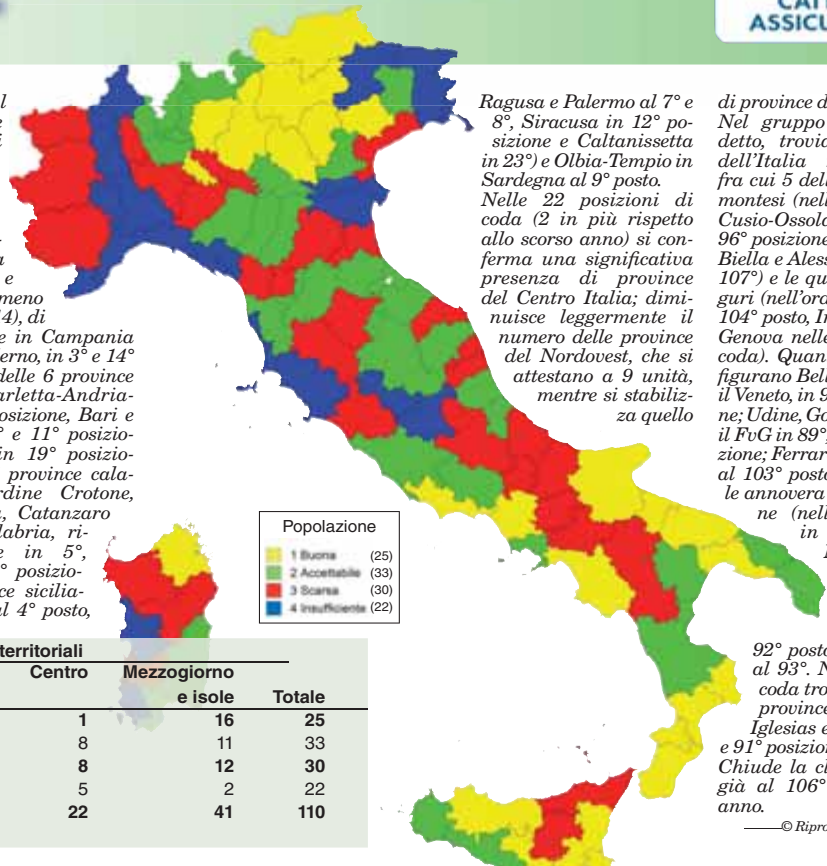

Popolazione  
 1 Buona (25)  
 2 Accettabile (33)  
 3 Scarsa (30)  
 4 Insufficiente (22)

Popolazione	Ripartizioni territoriali				Totale
	Nord-ovest	Nord-est	Centro	Mezzogiorno e isole	
1 Buona	3	5	1	16	25
2 Accettabile	7	7	8	11	33
3 Scarsa	6	4	8	12	30
4 Insufficiente	9	6	5	2	22
<b>Totale</b>	<b>25</b>	<b>22</b>	<b>22</b>	<b>41</b>	<b>110</b>

© Riproduzione riservata

## Classifica popolazione

Pos.	Provincia	Gruppo	Punteggio	Pos. 2014	Pos.	Provincia	Gruppo	Punteggio	Pos. 2014	Pos.	Provincia	Gruppo	Punteggio	Pos. 2014
1	BOLZANO	1	1000,00	2	37	PORDENONE	2	567,18	41	74	POTENZA	3	388,69	69
2	BARLETTA-ANDRIA-TRANI	1	908,88	1	38	COMO	2	556,36	47	75	RAVENNA	3	379,45	71
3	CASERTA	1	814,42	7	39	CAGLIARI	2	545,82	60	76	BENEVENTO	3	378,42	52
4	CATANIA	1	797,98	9	40	VARESE	2	542,83	53	77	VITERBO	3	377,16	78
5	CROTONE	1	795,16	3	41	PESCARA	2	542,71	42	78	NUORO	3	368,70	57
6	LATINA	1	784,40	4	42	PISA	2	529,42	61	79	ENNA	3	362,96	54
7	RAGUSA	1	777,11	5	43	OGLIASTRA	2	528,67	44	80	MEDIO CAMPIDANO	3	358,16	56
8	PALERMO	1	770,36	10	44	TERAMO	2	528,53	45	81	SIENA	3	354,21	82
9	OLBIA-TEMPIO	1	767,68	23	45	LECCO	2	523,15	40	82	TORINO	3	351,94	80
10	BARI	1	758,50	8	46	COSENZA	2	517,54	38	83	CAMPOBASSO	3	338,10	73
11	FOGGIA	1	723,89	6	47	LECCE	2	516,06	34	84	PIACENZA	3	318,50	86
12	SIRACUSA	1	701,44	12	48	MACERATA	2	515,67	64	85	L'AQUILA	3	318,49	70
13	BERGAMO	1	696,35	18	49	FROSINONE	2	503,13	39	86	PAVIA	3	288,41	93
14	SALERNO	1	694,22	22	50	MANTOVA	2	502,79	48	87	LUCCA	3	286,65	90
15	TRENTO	1	688,40	16	51	PARMA	2	500,19	63	88	ISERNIA	3	284,06	83
16	BRESCIA	1	683,78	20	52	MONZA E DELLA BRIANZA	2	499,19	58	89	UDINE	4	276,44	91
17	TREVISO	1	664,10	19	53	SONDRIO	2	491,17	46	90	CARBONIA-IGLESIAS	4	271,32	81
18	VERONA	1	660,54	32	54	PERUGIA	2	488,21	43	91	ORISTANO	4	250,83	85
19	TARANTO	1	658,83	14	55	PESARO E URBINO	2	486,28	50	92	TERNI	4	238,20	89
20	VICENZA	1	644,47	27	56	FORLI'-CESENA	2	473,63	37	93	RIETI	4	210,01	94
21	LODI	1	639,45	30	57	FIRENZE	2	465,29	76	94	LIVORNO	4	205,00	96
22	VIBO VALENTIA	1	633,71	28	58	MILANO	2	457,84	77	95	VERBANO-CUSIO-OSSOLA	4	193,08	99
23	CALTANISSETTA	1	626,77	15	59	ASCOLI PICENO	3	448,69	66	96	ASTI	4	166,62	95
24	CATANZARO	1	626,27	24	60	PISTOIA	3	446,69	84	97	MASSA-CARRARA	4	162,16	102
25	REGGIO CALABRIA	1	622,37	11	61	CUNEO	3	446,14	62	98	GROSSETO	4	162,15	100
26	PADOVA	2	614,58	33	62	FERMO	3	440,12	55	99	BELLUNO	4	144,51	97
27	AGRIGENTO	2	607,65	26	63	SASSARI	3	438,54	59	100	ROVIGO	4	142,69	92
28	MATERA	2	607,05	25	64	AREZZO	3	433,81	74	101	GORIZIA	4	122,18	103
29	ROMA	2	605,87	29	65	CHIETI	3	426,50	75	102	VERCELLI	4	112,95	101
30	RIMINI	2	590,32	35	66	NOVARA	3	423,87	68	103	FERRARA	4	96,18	98
31	TRAPANI	2	584,37	31	67	CREMONA	3	422,72	79	104	LA SPEZIA	4	53,57	105
32	BRINDISI	2	582,14	17	68	VENEZIA	3	411,23	72	105	TRIESTE	4	33,09	108
33	MODENA	2	576,91	36	69	AOSTA	3	411,17	88	106	BIELLA	4	21,23	109
34	NAPOLI	2	575,14	13	70	ANCONA	3	410,13	67	107	ALESSANDRIA	4	20,87	104
35	PRATO	2	572,25	49	71	AVELLINO	3	403,44	51	108	IMPERIA	4	16,11	107
36	REGGIO EMILIA	2	569,64	21	72	MESSINA	3	399,24	65	109	SAVONA	4	3,28	110
					73	BOLOGNA	3	398,35	87	110	GENOVA	4	0,00	106

## Popolazione

Classifica sottodimensione associata negativamente con la qualità della vita

Pos.	Provincia	Gruppo	Punteggio 2014
1	BARLETTA-ANDRIA-TRANI	1	1000,00
2	OLBIA-TEMPIO	1	851,84
3	FOGGIA	1	820,94
4	RAGUSA	1	818,06
5	BARI	1	800,30
6	TARANTO	1	786,08
7	BRINDISI	1	769,03
8	MEDIO CAMPIDANO	1	765,92
9	CROTONE	1	759,43
10	MATERA	1	756,08
11	SASSARI	1	737,43
12	OGLIASTRA	1	716,92
13	SIRACUSA	1	715,94
14	CARBONIA-IGLESIAS	1	705,80
15	CALTANISSETTA	1	700,61
16	BOLZANO	1	694,91
17	NUORO	1	690,19
18	AGRIGENTO	1	686,81
19	POTENZA	1	680,17
20	LATINA	1	673,23
21	CATANZARO	1	672,32
22	LECCE	1	664,43
23	TRAPANI	1	646,94
24	CAGLIARI	1	643,94
25	SALERNO	1	637,88
26	VIBO VALENTIA	1	627,29
27	COSENZA	2	619,98
28	PALERMO	2	616,54
29	ENNA	2	607,51
30	REGGIO CALABRIA	2	605,88
31	CATANIA	2	594,24
32	CASERTA	2	590,14
33	ORISTANO	2	578,08
34	ROMA	2	562,60
35	FROSINONE	2	557,81
36	CAMPOBASSO	2	545,96
37	MESSINA	2	544,19
38	PERUGIA	2	518,23
39	TRENTO	2	511,33
40	TERAMO	2	508,92
41	AVELLINO	2	508,62
42	VENEZIA	2	505,42
43	TREVISO	2	500,73
44	VICENZA	2	498,79
45	CHIETI	2	496,29
46	PESARO E URBINO	2	493,22
47	BERGAMO	2	490,09
48	RIMINI	2	487,97
49	BENEVENTO	2	485,57
50	PADOVA	2	485,19
51	BRESCIA	2	479,21
52	PESCARA	2	461,18
53	SONDRIO	2	458,24
54	VERONA	2	455,95
55	ASCOLI PICENO	2	450,91
56	RAVENNA	3	435,87
57	FERMO	3	435,49
58	FORLÌ-CESENA	3	428,63
59	AREZZO	3	426,67
60	ANCONA	3	426,17
61	MACERATA	3	418,71
62	PORDENONE	3	414,09
63	TERNI	3	413,90
64	LECCO	3	400,52
65	LODI	3	398,03
66	MODENA	3	391,98
67	VITERBO	3	390,04
68	REGGIO EMILIA	3	363,36
69	ISERNIA	3	357,52
70	MASSA-CARRARA	3	355,15
71	COMO	3	351,90
72	LIVORNO	3	351,81
73	PISTOIA	3	346,13
74	PARMA	3	344,48
75	LAQUILA	3	342,71
76	GROSSETO	3	336,46
77	LUCCA	3	334,24
78	VARESE	3	328,90
79	PRATO	3	327,98
80	FIRENZE	3	326,02
81	BELLUNO	3	316,12
82	NOVARA	3	310,13
83	UDINE	3	307,67
84	CREMONA	3	300,62
85	MANTOVA	3	297,66
86	PISA	3	296,14
87	SIENA	3	289,82
88	NAPOLI	3	287,40
89	TORINO	4	275,88

90	BOLOGNA	4	266,32
91	MONZA E DELLA BRIANZA	4	258,06
92	ROVIGO	4	247,21
93	TRIESTE	4	235,27
94	FERRARA	4	227,77
95	VERBANO-CUSIO-OSSOLA	4	224,51
96	RIETI	4	218,66
97	CUNEO	4	217,99
98	PIACENZA	4	202,82
99	MILANO	4	195,77
100	GENOVA	4	179,12
101	VERCELLI	4	153,79
102	AOSTA	4	149,13
103	GORIZIA	4	125,56
104	PAVIA	4	116,36
105	LA SPEZIA	4	75,68
106	ALESSANDRIA	4	57,65
107	IMPERIA	4	39,23
108	ASTI	4	15,92
109	BIELLA	4	9,04
110	SAVONA	4	0,00

Classifica sottodimensione associata positivamente con la qualità della vita

Pos.	Provincia	Gruppo	Punteggio 2014
1	BOLZANO	1	1000,00
2	CASERTA	1	857,97
3	NAPOLI	1	850,45
4	CATANIA	1	831,37
5	LODI	1	821,82
6	PRATO	1	804,03
7	BERGAMO	1	802,58
8	BRESCIA	1	796,92
9	VERONA	1	789,76
10	MILANO	1	787,30
11	PISA	1	779,27
12	MONZA E DELLA BRIANZA	1	778,15
13	AOSTA	1	772,83
14	PALERMO	1	770,54
15	TRENTO	1	769,55
16	REGGIO EMILIA	1	763,42
17	VARESE	1	763,15
18	COMO	1	757,42
19	CUNEO	1	748,14
20	TREVISO	1	747,68
21	MODENA	1	743,32
22	MANTOVA	1	741,55
23	LATINA	1	730,20
24	VICENZA	1	723,09
25	PORDENONE	1	706,95
26	PADOVA	1	696,78
27	PARMA	1	688,98
28	LECCE	2	661,42
29	FIRENZE	2	660,97
30	RIMINI	2	660,95
31	CROTONE	2	654,51
32	SALERNO	2	644,88
33	PAVIA	2	640,61
34	BOLOGNA	2	632,68
35	MACERATA	2	632,23
36	CREMONA	2	629,83
37	PESCARA	2	624,43
38	NOVARA	2	621,46
39	PISTOIA	2	614,68
40	ROMA	2	603,88
41	PIACENZA	2	590,87
42	REGGIO CALABRIA	2	580,92
43	ASTI	2	580,59
44	VIBO VALENTIA	2	573,88
45	SIRACUSA	2	572,92
46	RAGUSA	2	568,60
47	FORLÌ-CESENA	2	564,79
48	BARI	2	561,95
49	TORINO	2	559,70
50	SONDRIO	2	557,59
51	BARLETTA-ANDRIA-TRANI	2	556,79
52	TERAMO	2	555,18
53	SIENA	2	548,20
54	OLBIA-TEMPIO	2	520,42
55	CATANZARO	3	516,63
56	PESARO E URBINO	3	514,30
57	AREZZO	3	512,52
58	FERMO	3	512,16
59	ASCOLI PICENO	3	507,63
60	FOGGIA	3	493,39
61	PERUGIA	3	490,73
62	CALTANISSETTA	3	487,67
63	TRAPANI	3	486,37
64	ANCONA	3	481,23
65	AGRIGENTO	3	476,19
66	VITERBO	3	474,33
67	FROSINONE	3	469,51

68	LAQUILA	3	444,32
69	TARANTO	3	441,63
70	CAGLIARI	3	437,20
71	CHIETI	3	429,99
72	RAVENNA	3	429,44
73	RIETI	3	427,09
74	UDINE	3	423,97
75	COSENZA	3	423,94
76	LUCCA	3	410,00
77	GORIZIA	3	405,44
78	MATERA	3	402,82
79	VENEZIA	3	399,71
80	VERBANO-CUSIO-OSSOLA	3	398,00
81	BIELLA	3	390,56
82	AVELLINO	3	385,78
83	ISERNIA	3	382,09
84	BENEVENTO	3	375,98
85	SAVONA	3	375,67
86	LECCE	3	375,37
87	LA SPEZIA	3	364,62
88	VERCELLI	3	363,36
89	BRINDISI	4	355,45
90	IMPERIA	4	351,97
91	MESSINA	4	342,83
92	ALESSANDRIA	4	339,14
93	OGLIASTRA	4	337,50
94	ROVIGO	4	306,37
95	LIVORNO	4	280,82
96	FERRARA	4	283,12
97	TERNI	4	280,82
98	CAMPOBASSO	4	258,02
99	GROSSETO	4	238,77
100	BELLUNO	4	236,13
101	ENNA	4	227,27
102	MASSA-CARRARA	4	219,20
103	SASSARI	4	193,73
104	POTENZA	4	186,07
105	GENOVA	4	183,59
106	TRIESTE	4	169,67
107	NUORO	4	148,46
108	ORISTANO	4	105,98
109	MEDIO CAMPIDANO	4	54,85
110	CARBONIA-IGLESIAS	4	0,00

## Densità demografica

Pos.	Provincia	Residenti/Kmq	Punteggio 2014
1	OGLIASTRA	31,10	1000,00
2	AOSTA	39,39	996,83
3	NUORO	40,36	996,46
4	OLBIA-TEMPIO	46,75	994,02
5	GROSSETO	49,92	992,81
6	ORISTANO	53,75	991,35
7	ISERNIA	56,69	990,22
8	BELLUNO	56,82	990,17
9	SONDRIO	57,04	990,09
10	POTENZA	57,06	990,08
11	MATERA	57,84	989,78
12	RIETI	57,93	989,75
13	LAQUILA	60,58	988,74
14	MEDIO CAMPIDANO	66,17	986,60
15	ENNA	66,74	986,39
16	BOLZANO	69,90	985,18
17	SIENA	70,81	984,83
18	VERBANO-CUSIO-OSSOLA	71,28	984,65
19	CAMPOBASSO	77,60	982,24
20	SASSARI	78,14	982,03
21	VERCELLI	84,84	979,47
22	CARBONIA-IGLESIAS	85,49	979,22
23	CUNEO	85,89	979,07
24	TRENTO	86,49	978,84
25	VITERBO	89,09	977,85
26	FOGGIA	90,56	977,28
27	CROTONE	100,36	973,54
28	PERUGIA	104,89	971,81
29	COSENZA	107,07	970,98
30	AREZZO	107,19	970,93
31	TERNI	108,63	970,38
32	UDINE	109,44	970,07
33	PIACENZA	111,47	969,30
34	MACERATA	115,71	967,68
35	ALESSANDRIA	121,65	965,41
36	CAGLIARI	122,83	964,96
37	CALTANISSETTA	128,31	962,86
38	PARMA	128,87	962,65
39	ROVIGO	133,73	960,79
40	FERRARA	134,56	960,48
41	BENEVENTO	136,05	959,91
42	PORDENONE	138,13	959,11
43	PESARO E URBINO	141,71	957,75
44	VIBO VALENTIA	141,86	957,69
45	ASTI	145,44	956,32
46	AGRIGENTO	146,85	955,78
47	CATANZARO	150,63	954,34

48	CHIETI	151,27	954,09
49	AVELLINO	152,91	953,47
50	FROSINONE	153,16	953,37
51	TERAMO	159,20	951,06
52	FORLÌ-CESENA	166,61	948,23
53	ASCOLI PICENO	172,20	946,10
54	PISA	172,22	946,09
55	MASSA-CARRARA	173,09	945,76
56	REGGIO CALABRIA	174,08	945,38
57	TRAPANI	176,64	944,40
58	MANTOVA	177,26	944,17
59	SAVONA	183,16	941,91
60	PAVIA	184,77	941,29
61	IMPERIA	188,14	940,01
62	SIRACUSA	190,66	939,05
63	RAGUSA	196,21	936,93
64	MESSINA	198,04	936,22
65	BIELLA	198,96	935,87
66	CREMONA	204,40	933,80
67	FERMO	204,45	933,78
68	RAVENNA	210,91	931,31
69	BRINDISI	215,56	929,53
70	LUCCA	222,22	926,99
71	SALERNO	223,45	926,52
72	REGGIO EMILIA	232,95	922,89
73	TARANTO	238,85	920,64
74	ANCONA	243,78	918,75
75	LA SPEZIA	251,91	915,65
76	LATINA	253,11	915,19
77	PALERMO	254,74	914,57
78	BARLETTA-ANDRIA-TRANI	255,40	914,31
79	MODENA	261,03	912,16
80	PESCARA	262,19	911,72
81	BRESCIA	264,06	911,01
82	BOLOGNA	270,84	908,41
83	NOVARA	277,22	905,98
84	LIVORNO		

Popolazione

Morti ogni 1000 residenti

Pos.	Provincia	Numero	Punteggio 2014
1	OLBIA-TEMPIO	7,69	1000,00
2	BARLETTA-ANDRIA-TRANI	7,92	961,42
3	BOLZANO	7,97	953,00
4	CASERTA	8,14	924,15
5	BERGAMO	8,34	889,26
6	NAPOLI	8,38	883,44
7	CAGLIARI	8,44	873,16
8	TREVISO	8,45	871,05
9	MONZA E DELLA BRIANZA	8,46	868,91
10	BRESCIA	8,51	860,67
11	LATINA	8,55	853,43
12	CROTONE	8,58	849,63
13	BARI	8,61	843,31
14	VICENZA	8,76	817,63
15	MILANO	8,77	816,61
16	TRENTO	8,85	802,40
17	VERONA	8,91	792,33
18	CATANIA	8,94	788,33
19	COMO	8,97	782,14
20	PADOVA	9,00	777,96
21	LECCO	9,00	777,93
22	FOGGIA	9,04	770,91
23	ROMA	9,06	767,97
24	TARANTO	9,08	763,35
25	LODI	9,15	752,26
26	PORDENONE	9,16	750,33
27	PRATO	9,20	743,26
28	VARESE	9,21	741,74
29	PALERMO	9,28	730,25
30	RIMINI	9,32	723,90
31	SALERNO	9,37	714,48
32	RAGUSA	9,42	706,76
33	CATANZARO	9,61	673,94
34	SIRACUSA	9,63	669,85
35	REGGIO EMILIA	9,69	659,78
36	VIBO VALENTIA	9,69	659,71
37	SASSARI	9,70	657,66
38	MODENA	9,70	657,63
39	BRINDISI	9,72	655,62
40	LECCE	9,77	646,60
41	OGLIASTRA	9,78	644,81
42	MATERA	9,78	644,69
43	COSENZA	9,84	635,12
44	CARBONIA-IGLESIAS	9,88	627,28
45	AGRIGENTO	9,91	622,06
46	MEDIO CAMPIDANO	9,95	615,93
47	AOSTA	10,04	601,27
48	REGGIO CALABRIA	10,09	592,61
49	PESARO E URBINO	10,14	583,77
50	TERAMO	10,16	580,69
51	VENEZIA	10,16	579,97
52	CALTANISSETTA	10,24	566,22
53	SONDRIO	10,29	558,59
54	TORINO	10,30	555,47
55	TRAPANI	10,34	549,25
56	NUORO	10,39	540,77
57	NOVARA	10,40	539,28
58	PESCARA	10,44	531,74
59	MANTOVA	10,45	531,15
60	PISA	10,45	531,04
61	FORLÌ-CESENA	10,50	521,68
62	POTENZA	10,62	501,84
63	FROSINONE	10,64	498,89
64	PERUGIA	10,65	495,87
65	FIRENZE	10,73	483,09
66	CREMONA	10,73	482,54
67	PISTOIA	10,73	482,32
68	AVELLINO	10,74	481,05
69	ORISTANO	10,76	478,68
70	ASCOLI PICENO	10,77	477,02
71	FERMO	10,99	439,33
72	ANCONA	11,03	432,61
73	CHIETI	11,03	431,77
74	BOLOGNA	11,07	425,57
75	CAMPOBASSO	11,11	417,59
76	RAVENNA	11,14	413,19
77	AREZZO	11,18	407,15
78	MESSINA	11,18	406,34
79	UDINE	11,21	402,11
80	PARMA	11,22	399,20
81	MACERATA	11,33	380,29
82	BENEVENTO	11,36	376,62
83	ENNA	11,36	375,71
84	CUNEO	11,37	374,52
85	VITERBO	11,39	370,92
86	L'AQUILA	11,49	352,87
87	VERBANO-CUSIO-OSSOLA	11,51	350,06
88	SIENA	11,59	336,45
89	LUCCA	11,62	331,43
90	PAVIA	11,63	329,94
91	RIETI	11,71	315,90
92	PIACENZA	11,91	281,61

93	BELLUNO	11,91	281,50
94	ISERNIA	11,93	279,43
95	LIVORNO	11,98	270,49
96	GORIZIA	12,02	263,04
97	GROSSETO	12,06	255,86
98	MASSA-CARRARA	12,20	232,27
99	ROVIGO	12,21	230,87
100	TERNI	12,23	228,40
101	BIELLA	12,62	161,45
102	FERRARA	12,91	111,34
103	ASTI	12,92	110,06
104	IMPERIA	12,92	109,47
105	LA SPEZIA	12,97	102,20
106	SAVONA	13,00	95,87
107	GENOVA	13,04	89,05
108	VERCELLI	13,07	84,10
109	TRIESTE	13,45	20,52
110	ALESSANDRIA	13,57	0,00

Elaborazione su dati Istat 2014

Immigrati ogni 1000 residenti

Pos.	Provincia	Numero	Punteggio 2014
1	AOSTA	41,92	1000,00
2	MILANO	41,80	995,67
3	PAVIA	41,38	981,34
4	PISA	39,32	911,21
5	COMO	38,31	876,43
6	ASTI	38,00	865,93
7	FIRENZE	38,00	865,83
8	SAVONA	37,93	863,69
9	GORIZIA	37,93	863,44
10	BOLOGNA	37,72	856,33
11	VARESE	37,63	853,48
12	IMPERIA	36,71	821,98
13	LODI	36,43	812,30
14	BIELLA	36,28	807,18
15	PARMA	35,99	797,43
16	CUNEO	35,82	791,70
17	LA SPEZIA	35,36	775,88
18	MODENA	35,17	769,35
19	BRESCIA	35,05	765,15
20	MONZA E DELLA BRIANZA	35,04	765,30
21	MANTOVA	35,02	764,09
22	PISTOIA	34,78	756,14
23	VERONA	34,49	746,24
24	PRATO	34,21	736,54
25	NOVARA	34,20	736,11
26	VERBANO-CUSIO-OSSOLA	34,11	733,19
27	PIACENZA	34,09	732,53
28	TORINO	33,91	726,29
29	BERGAMO	33,28	704,70
30	TRENTO	33,23	703,10
31	CREMONA	33,20	702,13
32	ALESSANDRIA	33,16	700,67
33	LECCO	32,94	693,27
34	PADOVA	32,69	684,50
35	RIETI	32,63	682,64
36	PORDENONE	32,48	677,51
37	REGGIO EMILIA	32,35	673,17
38	RIMINI	32,34	672,79
39	TREVISO	31,22	634,57
40	SIENA	31,17	632,61
41	VICENZA	30,90	623,37
42	UDINE	30,74	617,98
43	CASERTA	30,06	594,68
44	CAGLIARI	29,98	592,22
45	FERRARA	29,72	583,19
46	OLBIA-TEMPIO	29,54	577,13
47	BOLZANO	29,53	576,78
48	MACERATA	29,48	575,03
49	VERCELLI	29,45	573,95
50	ROMA	29,19	565,11
51	PESCARA	28,84	553,05
52	LATINA	28,69	547,94
53	VITERBO	28,63	546,11
54	GROSSETO	28,19	530,85
55	FERMO	28,06	526,61
56	LUCCA	28,03	525,35
57	FORLÌ-CESENA	27,76	516,18
58	ROVIGO	27,76	516,16
59	TERAMO	27,68	513,54
60	VENEZIA	27,62	511,61
61	AREZZO	27,55	509,17
62	SONDRIO	27,39	503,52
63	TRIESTE	26,42	470,66
64	RAVENNA	26,41	470,16
65	SALERNO	26,23	464,22
66	CATANIA	26,17	461,88
67	ASCOLI PICENO	25,82	450,17
68	NAPOLI	25,67	445,02
69	GENOVA	25,41	436,15
70	PESARO E URBINO	25,40	435,87
71	L'AQUILA	25,40	435,58
72	ANCONA	24,93	419,58

73	ISERNIA	24,91	418,95
74	BELLUNO	24,73	412,79
75	LIVORNO	24,52	405,54
76	PALERMO	24,37	400,41
77	MASSA-CARRARA	24,22	395,28
78	PERUGIA	23,96	386,64
79	CHIETI	22,98	352,99
80	FROSINONE	22,29	329,61
81	CROTONE	22,27	328,74
82	TERNI	21,94	317,46
83	BARI	21,65	307,75
84	VIBO VALENTIA	21,40	299,11
85	COSENZA	21,30	295,75
86	AVELLINO	20,88	281,19
87	TRAPANI	20,86	280,54
88	CATANZARO	20,75	277,03
89	LECCE	20,44	266,43
90	BENEVENTO	20,15	256,27
91	CAMPOBASSO	19,76	243,18
92	SIRACUSA	19,53	235,15
93	ORISTANO	19,48	233,60
94	MATERA	19,31	227,65
95	REGGIO CALABRIA	19,26	226,10
96	OGLIASTRA	19,00	217,31
97	SASSARI	18,97	216,11
98	AGRIGENTO	17,57	168,29
99	MESSINA	17,50	166,01
100	RAGUSA	16,94	146,88
101	NUORO	16,74	139,85
102	CARBONIA-IGLESIAS	16,65	136,75
103	CALTANISSETTA	15,45	96,03
104	BRINDISI	14,67	69,34
105	POTENZA	14,50	63,56
106	FOGGIA	14,45	61,79
107	TARANTO	14,39	59,88
108	MEDIO CAMPIDANO	13,52	30,18
109	BARLETTA-ANDRIA-TRANI	12,82	6,02
110	ENNA	12,64	0,00

Elaborazione su dati Istat 2014

Nati vivi ogni 1000 residenti

Pos.	Provincia	Numero	Punteggio 2014
1	BOLZANO	10,67	1000,00
2	CATANIA	9,70	805,10
3	PALERMO	9,29	723,26
4	NAPOLI	9,12	688,33
5	TRENTO	9,06	675,48
6	BERGAMO	9,02	668,50
7	CASERTA	9,02	668,21
8	LATINA	9,02	667,68
9	REGGIO EMILIA	8,98	659,20
10	RAGUSA	8,95	654,83
11	BRESCIA	8,88	640,41
12	VERONA	8,87	637,79
13	LODI	8,86	636,96
14	CROTONE	8,85	633,07
15	MONZA E DELLA BRIANZA	8,80	623,32
16	MILANO	8,76	615,84
17	BARLETTA-ANDRIA-TRANI	8,74	611,55
18	REGGIO CALABRIA	8,73	608,95
19	TREVISO	8,73	608,77
20	PRATO	8,72	607,51
21	AOSTA	8,71	606,02
22	ROMA	8,70	603,24
23	CUNEO	8,70	603,20
24	SIRACUSA	8,68	599,98
25	VICENZA	8,67	598,31
26	MODENA	8,61	585,18
27	PORDENONE	8,60	583,46
28	CALTANISSETTA	8,52	568,34
29	PARMA	8,51	565,88
30	FOGGIA	8,49	561,44
31	VARESE	8,48	559,62
32	PISA	8,47	557,24
33	RIMINI	8,43	548,81
34	MANTOVA	8,42	547,94
35	PADOVA	8,38	539,35
36	COMO	8,38	539,32
37	VIBO VALENTIA	8,35	533,24
38	CATANZARO	8,35	533,11
39	PESCARA	8,34	530,94
40	SALERNO	8,32	526,71
41	SONDRIO	8,32	526,46
42	TARANTO	8,29	521,59
43	FORLÌ-CESENA	8,26	514,95
44	BOLOGNA	8,24	511,89
45	LECCE	8,24	510,23
46	BARI	8,22	506,11
47	MACERATA	8,18	499,08
48	AGRIGENTO	8,18	498,49
49	OLBIA-TEMPIO	8,12	486,87
50	NOVARA	8,11	484,68
51	CREMONA	8,07	477,71

52	PERUGIA	8,06	474,96
53	PESARO E URBINO	8,06	473,78
54	PIACENZA	8,03	466,98
55	FIRENZE	8,02	466,93
56	ANCONA	7,99	460,73
57	TORINO	7,98	457,73
58	SIENA	7,96	454,20
59	TERAMO	7,95	452,93
60	OGLIASTRA	7,91	443,96
61	MESSINA	7,90	441,94
62	COSENZA	7,89	441,25
63	FROSINONE	7,89	440,99
64	TRAPANI	7,88	438,79
65	AREZZO	7,	



# Servizi finanziari

La caratteristica principale della dimensione dei servizi finanziari e scolastici è la sostanziale stabilità delle posizioni di testa, determinata dall'inerzia che contraddistingue l'offerta di servizi finanziari e scolastici a livello territoriale. Infatti, le 24 province comprese quest'anno nel gruppo di eccellenza (28 lo scorso anno) già vi figuravano lo scorso anno, indice di una notevole stabilità nel tempo e, soprattutto, della robustezza con cui l'indagine fotografa il fenomeno. Trento si conferma al primo posto per il quinto anno consecutivo nei servizi finanziari e scolastici. Seguono Siena, Parma e Udine. Nel gruppo di testa troviamo 8 province del Nordovest, contro le 9 dello scorso anno, fra cui 2 in Piemonte; Aosta all'8° posto come lo scorso anno; 4 province lombarde e

La Spezia in Liguria. Il Nordest è rappresentato da 14 province, fra cui figurano le due province del Trentino-Alto Adige; Belluno e Verona in Veneto; le quattro province del Friuli-Venezia Giulia; 6 delle 9 province dell'Emilia-Romagna. L'Italia centrale è rappresentata da 2 province, fra cui Siena in Toscana e Ascoli Piceno nelle Marche. Sebbene il gruppo di testa si contragga significativamente rispetto allo scorso anno, nelle province italiane la dotazione di servizi finanziari e scolastici, pur attestandosi su livelli medi o medio-bassi,

registra alcuni timidi miglioramenti. Negli ultimi anni, l'indagine ha evidenziato una schiacciante prevalenza nelle prime 50 posizioni delle province di dimensioni medio-piccole dell'Italia centro-settentrionale e l'assenza delle grandi città del Centronord dal gruppo di eccellenza. Tutti i grandi centri urbani del Centronord accusano una battuta di arresto. Firenze scala una posizione e si piazza al 41° posto. Roma ne cede 1 e si piazza al 60° posto. Milano perde 5 posi-

zioni e si piazza al 37° posto. Genova perde una posizione e si attesta al 57° posto, così come Torino, che perde 3 posizioni e scende al 51° posto. Stabilità anche nelle posizioni di coda, che comprendono 27 province, contro le 28 della passata edizione dell'indagine. Nelle posizioni di coda sono ricomprese esclusivamente province dell'Italia meridionale e insulare. Nel gruppo 4 troviamo le 5 province campane; 5 su 6 province pugliesi a eccezione di Bari; Matera in Basilicata all'84° posto; tutte le province calabresi; 7 delle 9 province siciliane (Enna in 86° posizione, Catania e Trapani in 92° e 93° posizione, Caltanissetta e Agrigento in 96° e 98° posizione, Palermo e Messina rispettivamente al 100° e 101° posto); 4 delle 8 province sarde (Sassari e Oristano rispettivamente all'87° e al 91° posto, Carbonia-Iglesias e Medio Campidano in 105° e 106° posizione). Chiude la classifica dei servizi finanziari e scolastici Barletta-Andria-Trani, che conferma il piazzamento già conseguito nella scorsa edizione.

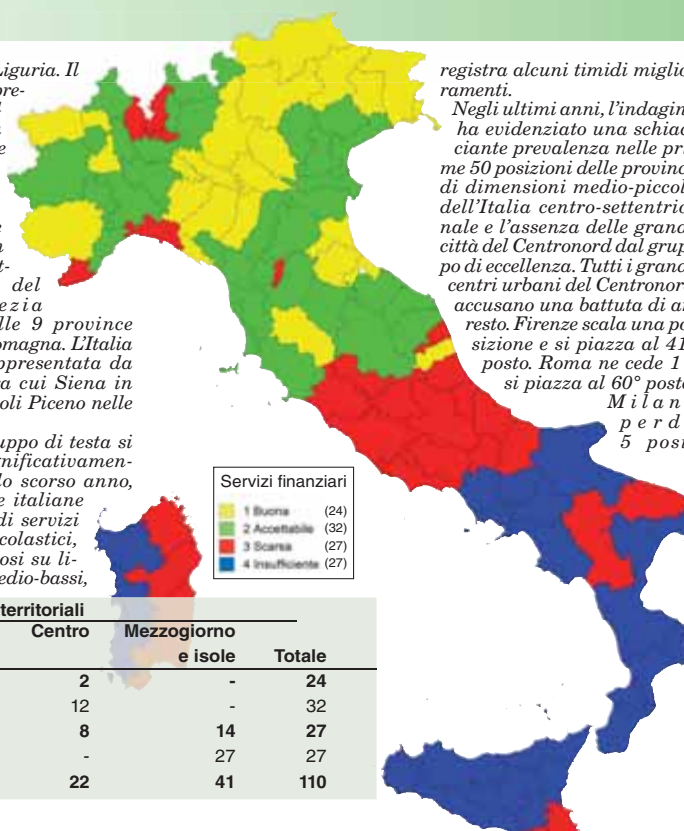

1 Buona	(24)
2 Accettabile	(32)
3 Scarsa	(27)
4 Insufficiente	(27)

Servizi	Ripartizioni territoriali				Totale
	Nord-ovest	Nord-est	Centro	Mezzogiorno e isole	
1 Buona	8	14	2	-	24
2 Accettabile	12	8	12	-	32
3 Scarsa	5	-	8	14	27
4 Insufficiente	-	-	-	27	27
<b>Totale</b>	<b>25</b>	<b>22</b>	<b>22</b>	<b>41</b>	<b>110</b>

## Classifica finale servizi finanziari e scolastici

Pos.	Provincia	Gruppo	Punteggio	Pos. 2014	Pos.	Provincia	Gruppo	Punteggio	Pos. 2014	Pos.	Provincia	Gruppo	Punteggio	Pos. 2014
1	TRENTO	1	1000,00	1	37	MILANO	2	639,14	32	74	MONZA E DELLA BRIANZA	3	306,63	71
2	SIENA	1	956,60	11	38	NOVARA	2	635,87	33	75	CAGLIARI	3	301,99	74
3	PARMA	1	955,95	2	39	LIVORNO	2	625,54	47	76	CHIETI	3	293,73	73
4	UDINE	1	928,16	3	40	TREVISO	2	625,28	34	77	RAGUSA	3	289,87	78
5	BOLZANO	1	889,93	5	41	FIRENZE	2	605,11	42	78	ISERNIA	3	289,44	76
6	GORIZIA	1	889,68	7	42	ROVIGO	2	598,28	37	79	OGLIASTRA	3	279,08	82
7	PIACENZA	1	880,97	10	43	PADOVA	2	594,97	41	80	LATINA	3	268,58	79
8	AOSTA	1	872,76	8	44	PERUGIA	2	594,32	44	81	SIRACUSA	3	267,91	83
9	BELLUNO	1	859,22	6	45	SONDRIO	2	585,53	45	82	BARI	3	264,46	81
10	CUNEO	1	857,42	9	46	MASSA-CARRARA	2	584,64	53	83	OLBIA-TEMPIO	3	256,64	80
11	RIMINI	1	850,52	4	47	MODENA	2	583,57	40	84	MATERA	4	239,26	84
12	MANTOVA	1	849,49	18	48	SAVONA	2	574,55	43	85	COSENZA	4	231,37	86
13	CREMONA	1	835,38	14	49	AREZZO	2	567,09	50	86	ENNA	4	218,86	87
14	RAVENNA	1	790,67	12	50	FERRARA	2	541,42	54	87	SASSARI	4	212,12	85
15	BRESCIA	1	790,31	13	51	TORINO	2	533,25	48	88	SALERNO	4	197,12	91
16	LA SPEZIA	1	787,26	22	52	PAVIA	2	530,99	52	89	CATANZARO	4	194,16	88
17	VERCELLI	1	777,44	19	53	VENEZIA	2	528,24	51	90	AVELLINO	4	190,52	94
18	VERONA	1	759,35	17	54	PISTOIA	2	523,60	55	91	ORISTANO	4	182,62	89
19	REGGIO EMILIA	1	758,78	21	55	ALESSANDRIA	2	515,94	49	92	CATANIA	4	181,65	92
20	ASCOLI PICENO	1	758,25	16	56	ASTI	2	486,48	57	93	TRAPANI	4	181,38	90
21	FORLÌ-CESENA	1	751,81	15	57	GENOVA	3	473,60	56	94	LECCE	4	179,46	95
22	LODI	1	751,67	20	58	VITERBO	3	464,71	60	95	FOGGIA	4	174,66	93
23	PORDENONE	1	739,58	24	59	VARESE	3	435,71	58	96	CALTANISSETTA	4	164,07	100
24	TRIESTE	1	710,58	23	60	PESCARA	3	429,96	62	97	VIBO VALENTIA	4	162,54	97
25	ANCONA	2	695,11	25	61	COMO	3	425,73	59	98	AGRIGENTO	4	157,89	99
26	LUCCA	2	695,07	36	62	ROMA	3	413,89	61	99	NAPOLI	4	153,94	98
27	VICENZA	2	689,35	30	63	RIETI	3	402,79	66	100	PALERMO	4	146,87	96
28	PESARO E URBINO	2	683,45	28	64	TERAMO	3	393,99	64	101	MESSINA	4	143,37	101
29	BIELLA	2	682,89	27	65	CAMPBASSO	3	388,08	68	102	BENEVENTO	4	132,15	103
30	PISA	2	677,80	38	66	TERNI	3	384,73	63	103	CROTONE	4	114,30	102
31	BERGAMO	2	672,56	29	67	PRATO	3	383,89	65	104	TARANTO	4	110,51	104
32	LECCO	2	661,39	31	68	FERMO	3	368,98	70	105	CARBONIA-IGLESIAS	4	109,91	105
33	BOLOGNA	2	659,41	26	69	POTENZA	3	366,31	72	106	MEDIO CAMPIDANO	4	93,76	106
34	MACERATA	2	647,15	35	70	L'AQUILA	3	360,34	69	107	REGGIO CALABRIA	4	80,74	107
35	VERBANO-CUSIO-OSSOLA	2	644,88	39	71	IMPERIA	3	357,24	67	108	CASERTA	4	71,88	108
36	GROSSETO	2	643,86	46	72	FROSINONE	3	318,94	75	109	BRINDISI	4	68,37	109
					73	NUORO	3	306,93	77	110	BARLETTA-ANDRIA-TRANI	4	0,00	110

© Riproduzione riservata

Servizi finanziari

Sottodimensione servizi finanziari

Pos.	Provincia	Gruppo	Punteggio 2014
1	PARMA	1	1000,00
2	PIACENZA	1	939,03
3	SIENA	1	938,42
4	RIMINI	1	927,37
5	VERONA	1	904,28
6	TRENTO	1	896,46
7	MANITOVA	1	891,45
8	BRESCIA	1	879,52
9	CREMONA	1	870,56
10	UDINE	1	860,60
11	CUNEO	1	855,23
12	RAVENNA	1	847,57
13	REGGIO EMILIA	1	830,51
14	FORLÌ-CESENA	1	818,28
15	BELLUNO	1	807,23
16	LA SPEZIA	1	798,08
17	BERGAMO	1	797,31
18	BOLOGNA	1	789,29
19	LODI	1	780,64
20	LECCO	1	776,71
21	MILANO	1	768,08
22	PORDENONE	1	738,51
23	AOSTA	1	734,18
24	PESARO E URBINO	1	732,84
25	GORIZIA	1	731,94
26	PISA	1	729,28
27	BOLZANO	1	726,90
28	VICENZA	1	720,09
29	ASCOLI PICENO	2	713,41
30	FIRENZE	2	711,94
31	LUCCA	2	710,23
32	ANCONA	2	709,18
33	NOVARA	2	697,30
34	TREVISO	2	679,76
35	BIELLA	2	677,74
36	TRIESTE	2	677,25
37	PADOVA	2	675,50
38	VERCELLI	2	666,22
39	MODENA	2	658,86
40	LIVORNO	2	641,96
41	MACERATA	2	632,24
42	GROSSETO	2	627,93
43	TORINO	2	620,61
44	ALESSANDRIA	2	615,24
45	PAVIA	2	613,51
46	PERUGIA	2	601,78
47	VENEZIA	2	599,34
48	ASTI	2	596,23
49	SAVONA	2	595,96
50	GENOVA	2	595,86
51	FERRARA	2	589,12
52	SONDRIO	2	576,08
53	AREZZO	2	572,38
54	VERBANO-CUSIO-OSSOLA	2	568,12
55	COMO	2	558,93
56	VARESE	2	556,04
57	ROVIGO	2	539,42
58	PISTOIA	2	538,40
59	VITERBO	2	517,39
60	MASSA-CARRARA	2	498,36
61	ROMA	3	490,77
62	PRATO	3	485,08
63	MONZA E DELLA BRIANZA	3	478,14
64	IMPERIA	3	448,62
65	TERNI	3	426,42
66	PESCARA	3	418,80
67	FERMO	3	414,49
68	TERAMO	3	381,12
69	CHIETI	3	323,45
70	RIETI	3	320,81
71	CAMPOBASSO	3	315,82
72	POTENZA	3	303,02
73	L'AQUILA	3	301,07
74	FROSINONE	3	292,41
75	BARI	3	290,85
76	CAGLIARI	3	251,67
77	LATINA	3	251,26
78	ISERNIA	3	241,10
79	OLBIA-TEMPIO	3	238,91
80	RAGUSA	3	236,71
81	LECCE	3	215,18
82	SASSARI	3	214,17
83	SALERNO	3	208,82
84	TRAPANI	3	207,95
85	MATERA	3	197,66
86	NAPOLI	3	195,96
87	PALERMO	3	192,44
88	ORISTANO	3	189,12
89	ENNA	3	188,92
90	MESSINA	3	185,28
91	CATANIA	3	182,16
92	FOGGIA	3	180,81

93	SIRACUSA	4	177,44
94	CALTANISSETTA	4	173,36
95	COSENZA	4	166,98
96	AGRIGENTO	4	166,33
97	NUORO	4	165,91
98	BRINDISI	4	149,73
99	CATANZARO	4	141,76
100	BENEVENTO	4	141,62
101	AVELLINO	4	137,96
102	TARANTO	4	134,52
103	VIBO VALENTIA	4	112,80
104	OGLIASTRA	4	105,59
105	REGGIO CALABRIA	4	84,26
106	BARILETTA-ANDRIA-TRANI	4	67,09
107	CASERTA	4	64,25
108	MEDIO CAMPIDANO	4	59,33
109	CROTONE	4	35,36
110	CARBONIA-IGLESIAS	4	0,00

Sottodimensione dei servizi di istruzione media superiore

Pos.	Provincia	Gruppo	Punteggio 2014
1	OGLIASTRA	1	1000,00
2	NUORO	1	903,09
3	CARBONIA-IGLESIAS	1	863,84
4	BOLZANO	1	824,54
5	GORIZIA	1	809,90
6	CROTONE	1	776,73
7	SIRACUSA	1	771,95
8	AOSTA	1	760,71
9	RIETI	1	716,03
10	COSENZA	1	708,26
11	VERCELLI	1	707,14
12	CAMPOBASSO	1	692,55
13	AVELLINO	1	685,15
14	MASSA-CARRARA	1	684,41
15	VIBO VALENTIA	1	684,01
16	CATANZARO	1	683,85
17	POTENZA	1	672,85
18	L'AQUILA	1	663,13
19	RAGUSA	1	663,00
20	MEDIO CAMPIDANO	1	657,96
21	CAGLIARI	1	652,22
22	ISERNIA	1	649,72
23	VERBANO-CUSIO-OSSOLA	1	643,52
24	MATERA	1	642,99
25	TRENTO	1	632,84
26	ENNA	2	615,49
27	ROVIGO	2	604,94
28	CASERTA	2	588,74
29	FROSINONE	2	582,04
30	OLBIA-TEMPIO	2	572,53
31	LATINA	2	568,51
32	REGGIO CALABRIA	2	555,63
33	UDINE	2	550,06
34	CATANIA	2	539,77
35	SASSARI	2	528,22
36	ASCOLI PICENO	2	527,64
37	BENEVENTO	2	526,75
38	TERAMO	2	526,09
39	FOGGIA	2	525,81
40	AGRIGENTO	2	523,46
41	BELLUNO	2	523,30
42	ORISTANO	2	522,93
43	CALTANISSETTA	2	519,59
44	PESCARA	2	512,74
45	TRIESTE	2	507,07
46	SALERNO	2	504,99
47	TARANTO	2	491,55
48	GROSSETO	2	474,71
49	MACERATA	2	471,10
50	SONDRIO	2	470,68
51	TRAPANI	2	467,44
52	BARI	2	448,02
53	LECCE	2	442,47
54	BIELLA	3	435,41
55	AREZZO	3	434,16
56	MESSINA	3	433,90
57	CHIETI	3	431,76
58	NAPOLI	3	431,08
59	PALERMO	3	422,90
60	PERUGIA	3	421,60
61	PISTOIA	3	418,14
62	PORDENONE	3	410,48
63	SIENA	3	406,03
64	BARILETTA-ANDRIA-TRANI	3	398,31
65	LIVORNO	3	389,20
66	SAVONA	3	387,58
67	CUNEO	3	385,37
68	ANCONA	3	379,07
69	TERNI	3	376,71
70	LUCCA	3	376,04
71	FERMO	3	369,85

72	LA SPEZIA	3	363,22
73	BRINDISI	3	342,27
74	VICENZA	3	334,13
75	VITERBO	3	327,00
76	LODI	3	324,11
77	FERRARA	3	322,44
78	CREMONA	3	286,77
79	PESARO E URBINO	3	283,69
80	TREVISO	3	283,52
81	PISA	3	279,24
82	ROMA	4	271,92
83	MANITOVA	4	264,55
84	NOVARA	4	261,64
85	VENEZIA	4	260,57
86	IMPERIA	4	245,18
87	RAVENNA	4	237,12
88	MODENA	4	235,66
89	PARMA	4	233,23
90	PAVIA	4	228,17
91	FORLÌ-CESENA	4	219,86
92	PADOVA	4	218,36
93	TORINO	4	214,18
94	PIACENZA	4	212,25
95	PRATO	4	211,51
96	REGGIO EMILIA	4	203,58
97	ALESSANDRIA	4	185,13
98	RIMINI	4	167,34
99	ASTI	4	163,16
100	BRESCIA	4	147,43
101	VARESE	4	145,93
102	FIRENZE	4	142,84
103	GENOVA	4	131,49
104	COMO	4	112,54
105	LECCO	4	105,77
106	BERGAMO	4	78,89
107	MILANO	4	73,23
108	BOLOGNA	4	65,78
109	MONZA E DELLA BRIANZA	4	34,64
110	VERONA	4	0,00

Numero Atm per 100 mila abitanti

Pos.	Provincia	Numero	Punteggio 2014
1	SIENA	135,83	1000,00
2	TRENTO	123,13	892,64
3	GORIZIA	114,90	823,12
4	ASCOLI PICENO	114,41	818,98
5	BOLZANO	112,26	800,75
6	BRESCIA	108,45	768,59
7	CREMONA	107,36	759,34
8	BELLUNO	107,11	757,25
9	VERONA	106,75	754,23
10	TORINO	105,08	740,13
11	FORLÌ-CESENA	104,85	738,18
12	RIMINI	103,67	728,14
13	AOSTA	103,55	727,13
14	RAVENNA	101,61	710,78
15	UDINE	101,11	706,50
16	PARMA	99,71	694,29
17	PESARO E URBINO	97,97	680,04
18	CUNEO	96,59	668,31
19	PIACENZA	96,44	667,11
20	BOLOGNA	95,69	660,71
21	FIRENZE	94,09	647,17
22	SONDRIO	93,54	642,53
23	LODI	93,32	640,67
24	MANITOVA	93,00	638,04
25	FERRARA	91,23	623,06
26	PERUGIA	90,34	615,55
27	NOVARA	90,30	615,15
28	PORDENONE	89,08	604,91
29	REGGIO EMILIA	87,59	592,25
30	VICENZA	86,40	582,24
31	LA SPEZIA	84,68	567,66
32	BIELLA	84,48	565,96
33	GROSSETO	83,86	560,72
34	LUCCA	82,99	553,37
35	ANCONA	82,43	548,67
36	VERCELLI	82,10	545,87
37	TRIESTE	81,82	543,50
38	PADOVA	81,62	541,83
39	MODENA	81,24	538,59
40	PISA	81,23	538,51
41	LECCO	80,90	535,76
42	ASTI	80,81	535,01
43	MILANO	79,76	526,09
44	MACERATA	79,60	524,75
45	ALESSANDRIA	78,42	514,75
46	BERGAMO	77,92	510,58
47	LIVORNO	77,11	503,71
48	TREVISO	77,01	502,89
49	AREZZO	75,89	493,40
50	SAVONA	75,74	492,12
51	PISTOIA	73,25	471,09
52	ROVIGO	72,96	468,60

53	VENEZIA	72,78	467,14
54	VITERBO	71,41	455,53
55	GENOVA	69,47	439,14
56	IMPERIA	67,66	423,85
57	COMO	67,16	419,57
58	ROMA	66,55	414,42
59	VERBANO-CUSIO-OSSOLA	66,09	410,56
60	PAVIA	63,72	390,51
61	TERAMO	63,00	384,42
62	TERNI	61,89	375,05
63	PESCARA	61,54	372,08
64	CHIETI	60,14	360,29
65	FROSINONE	59,52	355,03
66	VARESE	58,88	349,63
67	MASSA-CARRARA	58,79	348,87
68	RIETI	55,86	324,12
69	L'AQUILA	55,59	321,86
70	BARI	55,57	321,66
71	PRATO	55,51	321,14
72	RAGUSA	54,45	312,23
73	CAMPOBASSO	53,52	304,37
74	POTENZA	53,15	301,22
75	ISERNIA	52,28	293,84
76	FERMO	51,59	288,02
77	SASSARI	49,42	269,67
78	OLBIA-TEMPIO	48,98	266,01
79	ENNA	48,31	260,27
80	CAGLIARI	46,31	243,44
81	CALTANISSETTA	44,28	226,27
82	LATINA	44,04	224,22
83	TRAPANI	44,01	224,02
84	FOGGIA	43,65	220,93
85	MESSINA	43,21	217,21
86	AGRIGENTO		

## Servizi finanziari

2	UDINE	86,02	854,68	4
3	CUNEO	85,27	845,04	5
4	BELLUNO	84,11	830,06	5
5	RIMINI	83,95	828,02	2
6	FORLÌ-CESENA	81,89	801,55	6
7	RAVENNA	81,72	799,42	7
8	PESARO E URBINO	79,42	769,87	8
9	BOLZANO	78,22	754,43	9
10	MANTOVA	75,78	723,00	13
11	AOSTA	75,52	719,68	14
12	SIENA	75,40	718,18	10
13	CREMONA	75,03	713,35	15
14	PARMA	74,95	712,40	11
15	BOLOGNA	73,75	696,92	12
16	VERONA	73,59	694,88	16
17	VERCELLI	73,32	691,47	18
18	BIELLA	73,19	689,81	25
19	PIACENZA	72,85	685,43	19
20	ASTI	72,85	685,34	21
21	ANCONA	72,61	682,30	17
22	BRESCIA	72,05	675,12	22
23	REGGIO EMILIA	71,66	670,12	23
24	VICENZA	71,05	662,30	24
25	MACERATA	69,96	648,25	26
26	ASCOLI PICENO	69,74	645,37	20
27	TREVISO	67,83	620,88	27
28	SONDRIO	67,20	612,82	33
29	GORIZIA	67,03	610,56	29
30	ROVIGO	67,00	610,16	28
31	PORDENONE	66,81	607,30	30
32	LECCO	66,51	603,95	34
33	PISA	66,15	599,24	32
34	LODI	66,06	598,15	31
35	BERGAMO	65,70	593,44	36
36	GROSSETO	65,17	586,71	35
37	PADOVA	64,66	580,08	38
38	LUCCA	64,21	574,31	40
39	ALESSANDRIA	64,10	572,89	37
40	MODENA	63,99	571,56	39
41	AREZZO	63,19	561,29	42
42	FIRENZE	62,64	554,19	41
43	VITERBO	62,25	549,19	44
44	FERRARA	62,19	548,33	45
45	SAVONA	60,73	529,66	43
46	PERUGIA	60,18	522,54	46
47	PISTOIA	60,07	521,17	47
48	LIVORNO	58,72	503,75	49
49	FERMO	58,39	499,58	50
50	VENEZIA	58,04	495,07	51
51	PAVIA	57,61	489,52	52
52	COMO	57,39	486,77	53
53	MILANO	57,37	486,41	48
54	LA SPEZIA	57,20	484,29	54
55	GENOVA	55,25	459,24	55
56	NOVARA	54,50	449,58	58
57	TERAMO	54,32	447,21	57
58	TRIESTE	53,63	438,35	56
59	TERNI	53,45	436,04	59
60	MASSA-CARRARA	53,04	430,74	60
61	VERBANO-CUSIO-OSSOLA	52,75	427,03	62
62	MONZA E DELLA BRIANZA	52,63	425,50	61
63	PESCARA	50,69	400,54	64
64	IMPERIA	50,17	393,92	63
65	RIETI	49,27	382,35	66
66	ORISTANO	48,44	371,73	68
67	VARESE	48,08	367,08	67
68	PRATO	47,80	363,51	65
69	CAMPOBASSO	46,26	343,61	71
70	OLBIA-TEMPIO	46,16	342,36	69
71	TORINO	45,41	332,70	72
72	L'AQUILA	45,29	331,23	70
73	OGLIASTRA	45,08	328,55	74
74	ROMA	44,75	324,29	73
75	CHIETI	42,85	299,82	75
76	NUORO	42,53	295,79	77
77	POTENZA	42,26	292,20	76
78	FROSINONE	41,72	285,37	78
79	SASSARI	40,91	274,88	79
80	MEDIO CAMPIDANO	37,35	229,13	82
81	BARI	36,90	223,40	80
82	CAGLIARI	36,78	221,93	83
83	MATERA	36,53	218,59	81
84	ISERNIA	36,19	214,28	85
85	TRAPANI	35,30	202,86	84
86	ENNA	35,21	201,67	86
87	RAGUSA	34,52	192,85	87
88	CALTANISSETTA	33,71	182,42	88
89	FOGGIA	33,17	175,46	90
90	AGRIGENTO	33,01	173,45	89
91	LATINA	32,83	171,12	92
92	MESSINA	32,39	165,40	91
93	BENEVENTO	32,15	162,35	94
94	SALERNO	32,07	161,29	93
95	PALERMO	31,07	148,49	95
96	AVELLINO	31,00	147,52	96

## Numero medio di classi per 100 studenti nella scuola media superiore

Pos.	Provincia	Studenti	Punteggio 2014
1	CARBONIA-IGLESIAS	5,72	1000,00
2	GORIZIA	5,60	913,07
3	OGLIASTRA	5,53	862,42
4	BOLZANO	5,48	828,44
5	AOSTA	5,41	774,51
6	MEDIO CAMPIDANO	5,39	763,99
7	NUORO	5,31	701,66
8	SIRACUSA	5,26	670,25
9	TERAMO	5,25	659,88
10	CROTONE	5,24	657,14
11	POTENZA	5,21	632,64
12	VERCELLI	5,16	599,30
13	VERBANO-CUSIO-OSSOLA	5,16	589,89
14	ENNA	5,14	584,47
15	AVELLINO	5,14	580,31
16	OLBIA-TEMPIO	5,13	578,30
17	COSENZA	5,12	570,25
18	ISERNIA	5,12	565,02
19	L'AQUILA	5,11	559,78
20	UDINE	5,11	559,06
21	CATANZARO	5,11	558,17
22	RIETI	5,09	548,96
23	RAGUSA	5,09	546,79
24	MASSA-CARRARA	5,09	545,75
25	BELLUNO	5,08	535,54
26	CAGLIARI	5,07	531,38
27	LATINA	5,07	529,67
28	CATANIA	5,06	521,23
29	GROSSETO	5,04	510,29
30	TRIESTE	4,99	476,79
31	CAMPOBASSO	4,96	455,44
32	PALERMO	4,96	454,79
33	MATERA	4,95	444,62
34	FROSINONE	4,92	426,38
35	PESCARA	4,92	425,25
36	MESSINA	4,92	424,98
37	TRENTO	4,92	421,22
38	ROVIGO	4,92	420,50
39	PERUGIA	4,91	419,71
40	CHIETI	4,91	418,33
41	ORISTANO	4,90	408,27
42	CASERTA	4,90	406,06
43	SALERNO	4,89	401,98
44	SONDRIO	4,88	396,30
45	SASSARI	4,88	394,82
46	BENEVENTO	4,87	391,21
47	AGRIGENTO	4,87	384,97
48	LUCCA	4,86	378,22
49	VITERBO	4,85	377,06
50	REGGIO CALABRIA	4,85	370,12
51	PISTOIA	4,82	349,73
52	FERMO	4,80	338,56
53	COMO	4,80	337,32
54	CALTANISSETTA	4,79	333,39
55	SIENA	4,79	333,12
56	VIBO VALENTIA	4,78	324,99
57	NAPOLI	4,78	324,59
58	MANTOVA	4,78	321,56
59	BIELLA	4,77	316,01
60	PORDENONE	4,76	311,21
61	TARANTO	4,76	305,83
62	ANCONA	4,73	289,59
63	PAVIA	4,73	284,76
64	LA SPEZIA	4,72	283,36
65	ASCOLI PICENO	4,72	280,73
66	MACERATA	4,72	278,18
67	AREZZO	4,72	277,87
68	CUNEO	4,70	263,49
69	ASTI	4,69	259,87
70	FIRENZE	4,68	251,17
71	LIVORNO	4,68	247,99
72	NOVARA	4,67	245,22
73	LODI	4,67	241,64

Elaborazione su dati Banca d'Italia/Istat 2014

Elaborazione su dati Istat 2013

## Numero professori per 100 studenti nella scuola media superiore

Pos.	Provincia	Professori	Punteggio 2014
1	NUORO	10,17	1000,00
2	OGLIASTRA	10,17	1000,00
3	ROVIGO	10,14	991,51
4	TRENTO	10,13	987,38
5	BOLZANO	10,13	987,28
6	GORIZIA	10,06	963,34
7	VERCELLI	9,94	924,02
8	AOSTA	9,93	919,87
9	RIETI	9,86	896,41
10	MASSA-CARRARA	9,83	886,64
11	TRIESTE	9,71	846,64
12	ISERNIA	9,66	830,48
13	L'AQUILA	9,65	828,55
14	VIBO VALENTIA	9,64	828,79
15	CAGLIARI	9,63	821,30
16	CARBONIA-IGLESIAS	9,63	821,30
17	MEDIO CAMPIDANO	9,63	821,30
18	CAMPOBASSO	9,61	814,94
19	SIRACUSA	9,57	803,14
20	VERBANO-CUSIO-OSSOLA	9,49	777,31
21	BIELLA	9,45	762,73
22	SAVONA	9,39	742,33
23	CROTONE	9,39	742,06
24	COSENZA	9,35	730,50
25	TERNI	9,30	714,36
26	AVELLINO	9,24	694,17
27	UDINE	9,23	691,82
28	ORISTANO	9,23	690,90
29	RAGUSA	9,19	676,77
30	CATANZARO	9,17	671,70
31	PORDENONE	9,14	660,18
32	LIVORNO	9,12	654,36
33	OLBIA-TEMPIO	9,12	653,45
34	FROSINONE	9,12	652,65
35	PISA	9,08	640,43
36	MACERATA	9,07	636,22
37	SASSARI	9,05	630,31
38	BELLUNO	9,03	625,26
39	CUNEO	9,01	616,44
40	LA SPEZIA	9,00	615,43
41	FOGGIA	8,98	608,89
42	SONDRIO	8,97	605,84
43	LATINA	8,94	595,18
44	AREZZO	8,92	586,78
45	MATERA	8,91	583,63
46	SIENA	8,85	565,93
47	TERAMO	8,85	564,74
48	REGGIO CALABRIA	8,84	563,34
49	POTENZA	8,84	563,25
50	TRAPANI	8,82	555,89
51	FERRARA	8,79	545,23
52	LECCO	8,79	544,92

Elaborazione su dati MIUR 2008

## Numero studenti scuola media superiore ogni 1000 abitanti

Pos.	Provincia	Studenti	Punteggio 2014
1	CASERTA	59,28	1000,00
2	NAPOLI	57,31	929,54
3	MATERA	55,51	865,51
4	SALERNO	55,49	864,74
5	BENEVENTO	55,03	848,31
6	ASCOLI PICENO	54,66	834,99
7	VIBO VALENTIA	54,58	832,40
8	BARI	54,29	821,88
9	CALTANISSETTA	54,28	821,77
10	AGRIGENTO	54,11	815,39
11	OGLIASTRA	53,76	803,22
12	ENNA	53,56	795,80
13	FOGGIA	52,86	770,90
14	CROTONE	52,61	762,14
15	TRAPANI	52,58	761,00
16	BARILETTA-ANDRIA-TRANI	52,15	745,58
17	NUORO	51,91	736,99
18	REGGIO CALABRIA	51,87	735,78
19	POTENZA	51,51	722,63
20	TARANTO	51,48	721,77
21	LECCO	51,47	721,23
22	PESCARA	51,33	716,22
23	CATANZARO	51,30	715,44
24	CAMPOBASSO	50,71	694,19
25	COSENZA	50,70	693,85
26	CATANIA	50,66	692,49
27	BRINDISI	50,22	676,86
28	PALERMO	50,04	670,26
29	RAGUSA	49,82	662,51
30	AVELLINO	49,73	669,28
31	SIRACUSA	49,47	649,98

Elaborazione su dati Istat 2013

97	LECCE	30,92	146,57	97
98	CATANIA	29,83	132,53	98
99	BARILETTA-ANDRIA-TRANI	29,44	127,46	100
100	SIRACUSA	29,26	125,21	99
101	BRINDISI	28,66	117,55	101
102	TARANTO	27,15	98,08	102
103	CATANZARO	27,07	97,08	103
104	CARBONIA-IGLESIAS	26,52	89,99	105
105	COSENZA	26,24	86,35	104
106	NAPOLI	24,02	57,82	106
107	VIBO VALENTIA	22,36	36,55	107
108	CASERTA	21,38	23,90	108
109	REGGIO CALABRIA	20,31	10,16	109
110	CROTONE	19		



# Sistema salute



**P**isa si classifica al primo posto nella dimensione salute e conferma gli ottimi piazzamenti già conseguiti nelle passate edizioni. La provincia di Pisa si caratterizza sia per una buona dotazione di personale medico e infermieristico, sia per un'ottima disponibilità di posti letto in reparti specialistici. Seguono Isernia (al 3° posto lo scorso anno), Siena (in 5° posizione nel 2014) e Milano (2° nella precedente edizione). Nelle 21 posizioni di testa (una in più rispetto allo scorso anno) si assottiglia la presenza di province dell'Italia del nord e aumenta quella di province dell'Italia centromeridionale. Nel gruppo di eccellenza troviamo 5 province del Nordovest. Il Nordest figura con 5 province e l'Italia meridionale e insulare con 6 province.

Ad ogni modo, la scarsa consistenza del gruppo di testa indica che nelle province italiane la dotazione di servizi sanitari a livello provinciale si attesta in prevalenza su livelli medi o medio-bassi. In generale, per quanto riguarda la distribuzione territoriale dei servizi, questa si presenta ampiamente eterogenea. I servizi sanitari si concentrano prevalentemente nelle province in cui è presente un grande centro urbano (Roma, Milano), in poli di eccellenza nella ricerca medica (Pisa, Siena), ma esistono anche altri fattori. L'eterogeneità nella distribuzione territoriale delle strutture sanitarie riflette verosimilmente le caratteristiche dei rispettivi bacini di

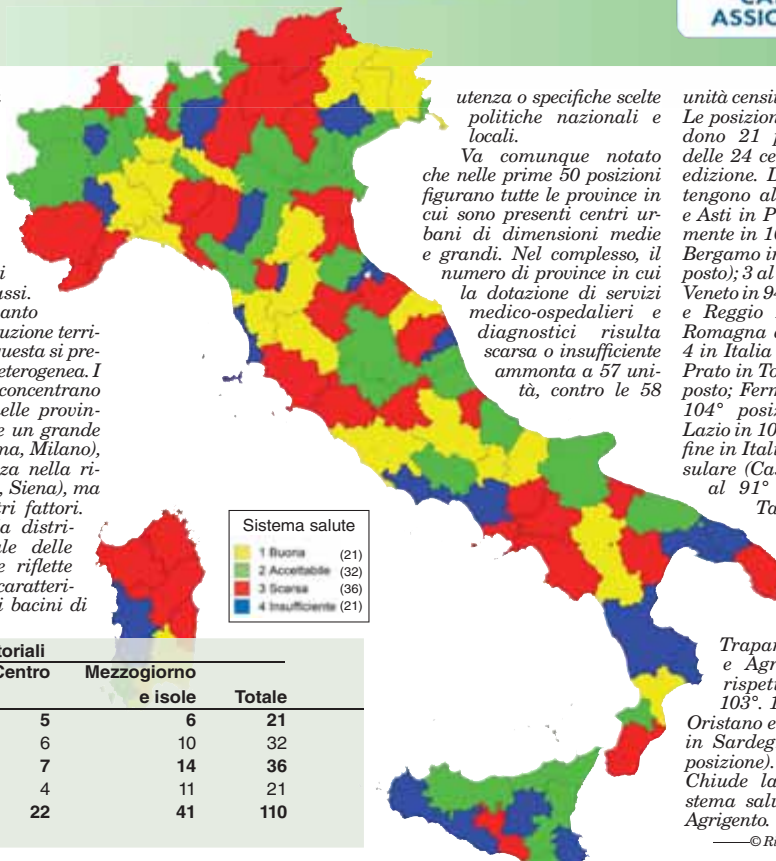

Sistema salute  
 1 Buona (21)  
 2 Accettabile (32)  
 3 Scarsa (36)  
 4 Insufficiente (21)

utenza o specifiche scelte politiche nazionali e locali. Va comunque notato che nelle prime 50 posizioni figurano tutte le province in cui sono presenti centri urbani di dimensioni medie e grandi. Nel complesso, il numero di province in cui la dotazione di servizi medico-ospedalieri e diagnostici risulta scarsa o insufficiente ammonta a 57 unità, contro le 58

unità censite nel 2014. Le posizioni di coda comprendono 21 province, a fronte delle 24 censite nella passata edizione. Di queste, 3 appartengono al Nordovest (Biella e Asti in Piemonte, rispettivamente in 100° e 102° posizione; Bergamo in Lombardia al 92° posto); 3 al Nordest (Treviso in Veneto in 94° posizione, Rimini e Reggio Emilia in Emilia Romagna al 93° e 96° posto); 4 in Italia centrale (Livorno e Prato in Toscana al 90° e 101° posto; Fermo nelle Marche in 104° posizione; Latina nel Lazio in 105° posizione); 11 infine in Italia meridionale e insulare (Caserta in Campania al 91° posto; Brindisi e Taranto in Puglia in 95° e 106° posizione; Cosenza e Crotona in Calabria, rispettivamente al 97° e 98° posto; Trapani, Enna, Siracusa e Agrigento in Sicilia, rispettivamente al 99°, 103°, 108° e ultimo posto; Oristano e Medio Campidano in Sardegna in 107° e 109° posizione). Chiude la classifica del sistema salute la provincia di Agrigento.

Popolazione	Ripartizioni territoriali				Totale
	Nord-ovest	Nord-est	Centro	Mezzogiorno e isole	
1 Buona	5	5	5	6	21
2 Accettabile	9	7	6	10	32
3 Scarsa	8	7	7	14	36
4 Insufficiente	3	3	4	11	21
<b>Totale</b>	<b>25</b>	<b>22</b>	<b>22</b>	<b>41</b>	<b>110</b>

## Classifica finale sistema salute

Pos.	Provincia	Gruppo	Punteggio	Pos. 2014	Pos.	Provincia	Gruppo	Punteggio	Pos. 2014	Pos.	Provincia	Gruppo	Punteggio	Pos. 2014
1	PISA	1	1000,00	1	37	PALERMO	2	473,45	27	74	COMO	3	323,15	70
2	ISERNIA	1	918,45	3	38	VERONA	2	462,90	37	75	PIACENZA	3	319,26	64
3	SIENA	1	892,97	5	39	FOGGIA	2	461,74	59	76	SALERNO	3	318,45	55
4	MILANO	1	800,93	2	40	MODENA	2	460,95	31	77	MONZA E DELLA BRIANZA	3	317,57	26
5	ANCONA	1	748,79	6	41	FROSINONE	2	452,89	101	78	TRENTO	3	313,50	75
6	TRIESTE	1	742,35	16	42	TORINO	2	448,42	43	79	PESCARA	3	308,72	85
7	GENOVA	1	693,11	7	43	GORIZIA	2	447,25	77	80	REGGIO CALABRIA	3	307,61	93
8	ROMA	1	668,57	9	44	MANTOVA	2	439,90	34	81	MACERATA	3	306,90	58
9	CAGLIARI	1	658,96	17	45	TERAMO	2	438,76	45	82	AREZZO	3	298,06	74
10	POTENZA	1	646,02	25	46	AOSTA	2	438,41	30	83	CUNEO	3	297,96	78
11	CAMPOBASSO	1	636,69	15	47	CHIETI	2	426,04	33	84	MATERA	3	293,97	82
12	PORDENONE	1	629,97	13	48	FORLI-CESENA	2	424,36	36	85	OLBIA-TEMPIO	3	292,84	106
13	FIRENZE	1	619,92	48	49	RAGUSA	2	420,15	57	86	PISTOIA	3	291,23	95
14	L'AQUILA	1	585,50	21	50	LUCCA	2	420,10	73	87	SAVONA	3	284,54	63
15	PAVIA	1	584,39	14	51	ASCOLI PICENO	2	419,10	22	88	AVELLINO	3	282,00	91
16	ALESSANDRIA	1	578,36	19	52	VENEZIA	2	418,11	60	89	OGLIASTRA	3	276,02	98
17	BELLUNO	1	574,15	4	53	CATANIA	2	411,77	44	90	LIVORNO	4	271,94	87
18	CATANZARO	1	572,02	41	54	GROSSETO	3	403,41	71	91	CASERTA	4	271,41	92
19	BOLOGNA	1	567,73	10	55	RAVENNA	3	401,35	46	92	BERGAMO	4	268,24	89
20	UDINE	1	559,08	32	56	LA SPEZIA	3	400,25	83	93	RIMINI	4	260,91	69
21	CREMONA	1	556,06	12	57	PARMA	3	392,22	53	94	TREVISO	4	252,99	86
22	SONDRIO	2	552,70	28	58	NAPOLI	3	388,58	47	95	BRINDISI	4	237,89	102
23	ROVIGO	2	551,94	11	59	BRESCIA	3	375,25	56	96	REGGIO EMILIA	4	227,75	94
24	TERNI	2	542,01	29	60	NUORO	3	374,58	88	97	COSENZA	4	217,32	80
25	VERCELLI	2	536,42	8	61	FERRARA	3	368,33	18	98	CROTONE	4	191,80	99
26	VARESE	2	532,28	35	62	SASSARI	3	367,08	67	99	TRAPANI	4	187,71	96
27	MESSINA	2	528,86	20	63	VITERBO	3	364,88	90	100	BIELLA	4	166,12	79
28	NOVARA	2	517,29	42	64	RIETI	3	363,80	62	101	PRATO	4	158,89	105
29	CARBONIA-IGLESIAS	2	509,88	49	65	IMPERIA	3	363,79	61	102	ASTI	4	154,97	103
30	LODI	2	506,66	51	66	BARLETTA-ANDRIA-TRANI	3	359,84	39	103	ENNA	4	131,81	97
31	BARI	2	502,43	40	67	VICENZA	3	358,09	84	104	FERMO	4	130,50	50
32	MASSA-CARRARA	2	500,22	81	68	BOLZANO	3	358,02	54	105	LATINA	4	79,67	108
33	PERUGIA	2	493,65	23	69	VERBANO-CUSIO-OSSOLA	3	349,25	66	106	TARANTO	4	76,45	100
34	VIBO VALENTIA	2	491,67	52	70	CALTANISSETTA	3	349,00	68	107	ORISTANO	4	75,80	109
35	PADOVA	2	489,38	24	71	BENEVENTO	3	343,05	65	108	SIRACUSA	4	38,05	104
36	LECCO	2	478,64	38	72	PESARO E URBINO	3	342,13	72	109	MEDIO CAMPIDANO	4	15,56	110
					73	LECCE	3	323,41	76	110	AGRIGENTO	4	0,00	107

© Riproduzione riservata

Sistema salute

Sottodimensione organico medici e personale infermieristico

Pos.	Provincia	Gruppo	Punteggio 2014
1	VIBO VALENTIA	1	1000,00
2	TRIESTE	1	803,50
3	SIENA	1	742,25
4	FIRENZE	1	713,94
5	PISA	1	699,23
6	CARBONIA-IGLESIAS	1	692,37
7	GENOVA	1	679,53
8	GORIZIA	1	673,65
9	NUORO	1	641,05
10	FROSINONE	1	640,86
11	MANTOVA	1	618,80
12	BARLETTA-ANDRIA-TRANI	1	598,54
13	GROSSETO	1	595,84
14	MASSA-CARRARA	1	589,43
15	CATANZARO	1	567,58
16	RAGUSA	1	553,04
17	UDINE	1	549,22
18	ROMA	1	543,81
19	PORDENONE	1	535,53
20	NOVARA	1	532,21
21	MONZA E DELLA BRIANZA	1	531,84
22	MILANO	1	526,50
23	CASERTA	1	524,99
24	LUCCA	1	524,44
25	IMPERIA	2	519,08
26	SONDRIO	2	514,19
27	PERUGIA	2	503,18
28	CALTANISSETTA	2	490,35
29	PISTOIA	2	484,50
30	PALERMO	2	483,55
31	CATANIA	2	478,86
32	LODI	2	476,80
33	TORINO	2	474,23
34	TERNI	2	473,27
35	RAVENNA	2	465,26
36	VERCELLI	2	448,54
37	LAQUILA	2	447,98
38	NAPOLI	2	442,44
39	ALESSANDRIA	2	441,45
40	AREZZO	2	423,53
41	BELLUNO	2	422,55
42	LIVORNO	2	420,92
43	CAGLIARI	2	410,19
44	REGGIO CALABRIA	2	406,94
45	MODENA	2	404,73
46	BARI	2	401,31
47	TRAPANI	2	399,80
48	ASCOLI PICENO	2	381,45
49	PESARO E URBINO	2	376,95
50	BRESCIA	2	376,73
51	VARESE	2	373,36
52	COMO	2	366,09
53	MESSINA	2	365,29
54	LECCO	2	363,07
55	RIETI	3	359,18
56	PADOVA	3	359,15
57	BERGAMO	3	355,73
58	ANCONA	3	355,42
59	BOLOGNA	3	355,37
60	ASTI	3	355,16
61	REGGIO EMILIA	3	344,01
62	PARMA	3	343,66
63	MATERA	3	343,50
64	FORLÌ-CESENA	3	340,66
65	POTENZA	3	335,61
66	OLBIA-TEMPIO	3	331,49
67	VITERBO	3	329,37
68	BOLZANO	3	328,97
69	LA SPEZIA	3	327,83
70	VERONA	3	322,18
71	CHIETI	3	321,14
72	FERRARA	3	319,02
73	VENEZIA	3	301,54
74	VICENZA	3	284,72
75	SALERNO	3	279,97
76	CREMONA	3	257,11
77	SAVONA	3	243,11
78	CUNEO	3	231,59
79	CAMPOBASSO	3	225,76
80	FERMO	3	210,62
81	TREVISO	4	209,02
82	PAVIA	4	203,76
83	PIACENZA	4	201,38
84	TRENTO	4	194,76
85	BRINDISI	4	191,34
86	ROVIGO	4	190,98
87	OGGIASTRA	4	185,06
88	RIMINI	4	174,64
89	ISERNIA	4	172,04
90	LECCE	4	164,14

91	TERAMO	4	160,75
92	COSENZA	4	149,59
93	CROTONE	4	137,92
94	AVELLINO	4	137,61
95	MACERATA	4	133,37
96	MEDIO CAMPIDANO	4	130,67
97	SASSARI	4	126,77
98	AOSTA	4	118,19
99	BIELLA	4	117,33
100	BENEVENTO	4	94,78
101	PESCARA	4	81,79
102	ENNA	4	80,90
103	FOGGIA	4	80,49
104	ORISTANO	4	76,58
105	AGRIGENTO	4	27,60
106	SIRACUSA	4	18,54
107	VERBANO-CUSIO-OSSOLA	4	16,96
108	PRATO	4	16,22
109	TARANTO	4	5,04
110	LATINA	4	0,00

Sottodimensione posti letto in reparti specialistici

Pos.	Provincia	Gruppo	Punteggio 2014
1	PISA	1	1000,00
2	SIENA	1	989,88
3	MILANO	1	873,43
4	ISERNA	1	860,17
5	ANCONA	1	825,21
6	CAMPOBASSO	1	789,13
7	POTENZA	1	704,25
8	PAVIA	1	702,72
9	CAGLIARI	1	702,46
10	ROMA	1	672,10
11	CREMONA	1	665,52
12	FOGGIA	1	659,64
13	PORDENONE	1	651,15
14	BOLOGNA	1	621,09
15	TRIESTE	1	619,78
16	TERAMO	1	609,23
17	PADOVA	1	602,45
18	AOSTA	1	594,68
19	ALESSANDRIA	1	572,88
20	VARESE	1	565,86
21	VERONA	2	539,16
22	TERNI	2	535,92
23	ROVIGO	2	530,96
24	LODI	2	517,49
25	GENOVA	2	517,48
26	BENEVENTO	2	509,55
27	BELLUNO	2	502,72
28	CATANZARO	2	496,90
29	MESSINA	2	493,49
30	UDINE	2	484,59
31	SONDRIO	2	484,04
32	SASSARI	2	467,96
33	VENEZIA	2	456,15
34	NOVARA	2	453,37
35	PARMA	2	448,74
36	FORLÌ-CESENA	2	439,57
37	LECCO	2	429,17
38	VERCELLI	2	428,15
39	FERRARA	2	420,41
40	PALERMO	2	419,53
41	MODENA	2	419,21
42	TORINO	2	414,48
43	LECCE	2	411,71
44	RAGUSA	2	407,71
45	NAPOLI	2	407,27
46	FIRENZE	2	395,22
47	PIACENZA	2	393,74
48	LAQUILA	2	386,00
49	VICENZA	2	380,03
50	PESCARA	2	378,23
51	SALERNO	3	370,73
52	BARI	3	365,64
53	PERUGIA	3	364,00
54	PRATO	3	354,73
55	CHIETI	3	349,32
56	CUNEO	3	338,46
57	MASSA-CARRARA	3	334,80
58	LA SPEZIA	3	322,60
59	CARBONIA-IGLESIAS	3	320,78
60	RAVENNA	3	319,32
61	RIMINI	3	310,40
62	COMO	3	307,66
63	AVELLINO	3	297,93
64	CATANIA	3	294,23
65	TRENTO	3	293,99
66	OGGIASTRA	3	291,90
67	CROTONE	3	288,16
68	BRESCIA	3	281,21
69	CALTANISSETTA	3	278,82
70	MACERATA	3	275,76
71	ASCOLI PICENO	3	272,44
72	REGGIO CALABRIA	3	269,53
73	RIETI	3	269,28
74	TREVISO	3	262,50
75	BIELLA	3	259,25
76	BOLZANO	3	258,55
77	BARLETTA-ANDRIA-TRANI	3	254,18
78	IMPERIA	3	249,53
79	PISTOIA	3	233,82
80	LUCCA	3	233,22
81	SAVONA	3	232,63
82	MATERA	3	224,70
83	MANTOVA	3	221,38
84	BRINDISI	4	212,66
85	COSENZA	4	204,14
86	PESARO E URBINO	4	202,87
87	GROSSETO	4	200,90
88	MONZA E DELLA BRIANZA	4	197,83
89	BERGAMO	4	196,96
90	GORIZIA	4	194,27
91	ENNA	4	183,40
92	VERBANO-CUSIO-OSSOLA	4	173,72
93	FROSINONE	4	167,20
94	NUORO	4	161,82
95	LIVORNO	4	155,02
96	SIRACUSA	4	150,94
97	OLBIA-TEMPIO	4	129,41
98	AREZZO	4	126,60
99	TARANTO	4	120,07
100	REGGIO EMILIA	4	113,96
101	AGRIGENTO	4	105,88
102	LATINA	4	105,22
103	VITERBO	4	91,56
104	CASERTA	4	90,82
105	ORISTANO	4	88,35
106	TRAPANI	4	71,28
107	VIBO VALENTIA	4	69,70
108	ASTI	4	49,00
109	MEDIO CAMPIDANO	4	38,00
110	FERMO	4	0,00

Sottodimensione apparecchiature diagnostiche

Pos.	Provincia	Gruppo	Punteggio 2014
1	ISERNIA	1	1000,00
2	VERBANO-CUSIO-OSSOLA	1	727,77
3	LAQUILA	1	567,76
4	ROVIGO	1	560,70
5	VITERBO	1	557,24
6	PISA	1	480,77
7	ANCONA	1	470,87
8	BARI	1	449,28
9	BELLUNO	1	416,73
10	GENOVA	1	414,85
11	CAMPOBASSO	1	414,49
12	POTENZA	1	409,70
13	PAVIA	1	401,51
14	VERCELLI	1	399,85
15	ASCOLI PICENO	1	397,19
16	MACERATA	1	382,47
17	MESSINA	1	381,54
18	CHIETI	1	374,47
19	FIRENZE	2	369,28
20	CAGLIARI	2	367,26
21	MILANO	2	357,86
22	FROSINONE	2	351,20
23	LECCO	2	350,39
24	LA SPEZIA	2	342,77
25	OLBIA-TEMPIO	2	340,46
26	CREMONA	2	330,82
27	PERUGIA	2	329,32
28	BOLZANO	2	326,83
29	ALESSANDRIA	2	317,21
30	BOLOGNA	2	316,89
31	PESARO E URBINO	2	313,96
32	TRENTO	2	312,83
33	LUCCA	2	307,04
34	PESCARA	2	306,27
35	SONDRIO	2	299,75
36	FOGGIA	2	297,70
37	RIETI	2	296,12
38	MASSA-CARRARA	2	295,82
39	ROMA	2	294,91
40	AVELLINO	2	292,33
41	AOSTA	2	289,90
42	BRESCIA	2	289,60
43	VARESE	2	288,17
44	MODENA	2	283,00
45	SASSARI	2	280,21
46	UDINE	2	278,73
47	SAVONA	2	276,79
48	CATANZARO	2	274,34
49	MANTOVA	2	273,55
50	TRIESTE	2	272,60
51	GORIZIA	2	270,58
52	AREZZO	3	264,08
53	CATANIA	3	254,86
54	FERMO	3	253,97
55	COSENZA	3	252,12
56	TERNI	3	249,25
57	BRINDISI	3	246,80
58	PORDENONE	3	241,24
59	NOVARA	3	239,69
60	OGGIASTRA	3	238,88
61	GROSSETO	3	238,85
62	VENEZIA	3	238,24
63	FORLÌ-CESENA	3	234,87
64	CARBONIA-IGLESIAS	3	233,23
65	PALERMO	3	230,90
66	TERAMO	3	229,45
67	RAVENNA	3	222,13
68	VICENZA	3	214,79
69	LECCE	3	214,68
70	VERONA	3	213,90
71	LATINA	3	211,97
72	MATERA	3	208,35
73	VIBO VALENTIA	3	207,05
74	SIENA	3	204,25
75	BENEVENTO	3	203,28
76	TREVISO	3	199,74
77	REGGIO EMILIA	3	197,90
78	PIACENZA	3	191,03
79	RIMINI	3	190,66
80	TORINO	3	189,07
81	LODI	3	188,02
82	CUNEO	3	182,95
83	TARANTO	3	180,39
84	NUORO	3	177,54
85	BERGAMO	3	172,59
86	LIVORNO	3	169,95
87	IMPERIA	4	169,41
88	PADOVA	4	156,44
89	FERRARA	4	152,11
90	ENNA	4	150,54
91	ORISTANO	4	148,22
92	CASERTA	4	147,35
93	COMO	4	146,18
94	PARMA	4	146,04
95	SALERNO	4	140,21
96	REGGIO CALABRIA	4	118,63
97	CALTANISSETTA	4	116,82
98	MONZA E DELLA BRIANZA	4	

Sistema salute

3	GORIZIA	179,58	874,08	1
4	VIBO VALENTIA	176,17	850,42	13
5	CARBONIA-IGLESIAS	170,24	809,23	3
6	IMPERIA	169,69	805,40	7
7	GENOVA	163,18	760,26	11
8	NUORO	163,16	760,09	42
9	LODI	162,56	755,96	10
10	TRIESTE	162,26	753,88	66
11	AREZZO	161,88	751,24	9
12	PISA	161,86	751,05	15
13	PISTOIA	160,48	741,50	33
14	SONDRIO	159,35	733,67	6
15	LUCCA	157,32	719,56	20
16	MANTOVA	157,11	718,11	2
17	BELLUNO	156,43	713,39	4
18	FIRENZE	153,38	692,25	56
19	RAGUSA	152,88	688,72	8
20	UDINE	152,54	686,38	14
21	CALTANISSETTA	152,36	685,14	51
22	MODENA	152,07	683,12	59
23	SIENA	150,71	673,73	24
24	TERNI	150,63	673,11	28
25	RIETI	149,74	666,96	17
26	MONZA E DELLA BRIANZA	148,93	661,33	54
27	FROSINONE	148,79	660,38	65
28	LA SPEZIA	147,32	650,19	23
29	RAVENNA	146,96	647,30	32
30	BARLETTA-ANDRIA-TRANI	146,15	642,07	49
31	POTENZA	144,50	630,56	44
32	VENEZIA	143,81	625,78	47
33	LIVORNO	143,73	625,23	27
34	PERUGIA	142,69	618,05	21
35	PADOVA	141,61	610,51	22
36	MATERA	140,76	604,64	16
37	VICENZA	140,75	604,57	30
38	CATANZARO	139,45	595,54	76
39	PESARO E URBINO	139,32	594,66	25
40	TERAMO	138,96	592,13	58
41	PORDENONE	137,94	585,09	18
42	LAQUILA	137,81	584,14	53
43	CASERTA	137,62	582,86	34
44	ANCONA	137,56	582,39	69
45	BERGAMO	135,67	569,28	29
46	CHIETI	135,17	565,80	80
47	SAVONA	135,10	565,36	82
48	ROMA	134,67	562,34	48
49	FERRARA	134,17	558,89	82
50	VERCELLI	133,78	556,19	19
51	ASTI	133,40	553,52	63
52	NOVARA	133,28	552,75	69
53	ALESSANDRIA	133,12	551,62	68
54	FORLI-CESENA	132,61	548,08	31
55	BARI	132,54	547,55	67
56	VARESE	131,00	536,88	37
57	REGGIO EMILIA	129,80	528,57	35
58	SALERNO	129,35	525,47	34
59	LECCO	128,88	522,20	36
60	VERONA	128,75	521,28	73
61	ASCOLI PICENO	128,69	520,88	78
62	TRAPANI	128,54	519,78	87
63	TREVI	128,19	517,40	41
64	OLBIA-TEMPIO	127,83	514,88	98
65	REGGIO CALABRIA	127,71	514,04	93
66	MILANO	127,34	511,52	54
67	PRATO	127,32	511,35	26
68	BRINDISI	127,08	509,66	106
69	BIELLA	126,89	508,34	46
70	BRESCIA	126,69	506,95	50
71	ROVIGO	125,32	497,44	40
72	RIMINI	125,17	496,40	38
73	TORINO	124,65	492,81	71
74	PESCARA	124,58	492,31	86
75	BOLZANO	124,28	490,23	60
76	NAPOLI	123,94	487,88	61
77	FERMO	123,54	485,14	78
78	CUNEO	123,15	482,38	72
79	MACERATA	122,35	476,54	57
80	CAMPOBASSO	122,09	475,06	83
81	VITERBO	120,98	467,33	84
82	CAGLIARI	119,55	457,42	89
83	COMO	118,61	450,89	74
84	CATANIA	117,42	442,66	75
85	TRENTO	116,67	437,46	77
86	MEDIO CAMPIDANO	115,82	431,55	101
87	PARMA	115,67	430,48	90
88	CREMONA	114,49	422,30	43
89	SASSARI	114,30	420,95	96
90	PALERMO	114,17	420,07	85
91	MESSINA	113,95	418,54	88
92	BOLOGNA	113,64	416,41	70
93	LECCE	111,22	399,63	81

94	FOGGIA	110,39	393,82	99
95	AVELLINO	109,63	388,60	102
96	ORISTANO	109,37	386,76	107
97	OGLIASTRA	108,79	382,74	106
98	SIRACUSA	106,76	368,66	91
99	CROTONE	105,37	359,02	110
100	AGRIGENTO	102,90	341,87	97
101	PAVIA	101,63	333,05	95
102	COSENZA	100,49	325,15	100
103	VERBANO-CUSIO-OSSOLA	97,78	306,32	109
104	AOSTA	97,08	301,48	45
105	ISERNA	96,69	298,77	104
106	LATINA	95,56	290,88	103
107	TARANTO	89,81	250,98	105
108	ENNA	89,28	247,33	92
109	BENEVENTO	86,58	228,60	94
110	PIACENZA	53,65	0,00	52

Elaborazione su dati Istat 2010

Personale tecnico-sanitario per 100 posti letto

Pos.	Provincia	Numero	Punteggio 2014
1	PIACENZA	73,70	1000,00 (...)
2	BOLOGNA	33,26	359,95 (...)
3	BENEVENTO	32,17	342,60 (...)
4	PORDENONE	29,78	304,81 (...)
5	TRIESTE	29,53	300,86 (...)
6	VERCELLI	28,98	292,20 (...)
7	NUORO	27,57	289,83 (...)
8	GORIZIA	27,49	288,53 (...)
9	GENOVA	26,93	259,64 (...)
10	SIENA	26,50	252,93 (...)
11	PISA	26,12	246,85 (...)
12	AOSTA	25,42	235,77 (...)
13	VIBO VALENTIA	25,39	235,35 (...)
14	FIRENZE	25,30	233,87 (...)
15	NOVARA	24,98	228,88 (...)
16	LIVORNO	24,73	224,92 (...)
17	UDINE	24,55	222,07 (...)
18	MASSA-CARRARA	24,48	220,91 (...)
19	LUCCA	24,08	214,60 (...)
20	PERUGIA	23,66	207,98 (...)
21	CAMPOBASSO	23,15	199,88 (...)
22	ASTI	23,02	197,82 (...)
23	IMPERIA	23,00	197,46 (...)
24	PARMA	22,89	195,74 (...)
25	ISERNA	22,76	193,76 (...)
26	TORINO	22,64	191,87 (...)
27	MANTOVA	22,30	186,44 (...)
28	LA SPEZIA	22,11	183,39 (...)
29	REGGIO EMILIA	21,97	181,14 (...)
30	BOLZANO	21,90	180,12 (...)
31	ROMA	21,82	178,83 (...)
32	PISTOIA	21,76	177,89 (...)
33	MILANO	21,18	168,76 (...)
34	MODENA	21,02	166,18 (...)
35	CATANZARO	20,80	162,74 (...)
36	ANCONA	20,58	159,18 (...)
37	VERONA	20,29	154,70 (...)
38	SAVONA	19,93	148,86 (...)
39	RAVENNA	19,89	148,27 (...)
40	FERRARA	19,53	142,52 (...)
41	GROSSETO	19,49	141,99 (...)
42	PESARO E URBINO	19,45	141,34 (...)
43	MONZA E DELLA BRIANZA	19,41	140,76 (...)
44	CAGLIARI	19,34	139,52 (...)
45	BRESCIA	19,21	137,49 (...)
46	CARBONIA-IGLESIAS	19,05	134,96 (...)
47	TERNI	18,92	132,87 (...)
48	PADOVA	18,91	132,78 (...)
49	SONDRIO	18,83	131,54 (...)
50	FERMO	18,69	129,29 (...)
51	TERAMO	18,46	125,66 (...)
52	VITERBO	18,37	124,23 (...)
53	BERGAMO	18,23	121,95 (...)
54	POTENZA	18,17	121,04 (...)
55	VARESE	18,13	120,38 (...)
56	ALESSANDRIA	18,11	120,19 (...)
57	AREZZO	18,03	118,78 (...)
58	RIETI	17,97	117,89 (...)
59	LODI	17,71	113,74 (...)
60	LAQUILA	17,67	113,24 (...)
61	OGLIASTRA	17,58	111,78 (...)
62	VENEZIA	17,37	108,48 (...)
63	CALTANISSETTA	17,30	107,24 (...)
64	BIELLA	17,21	105,96 (...)
65	MATERA	17,03	103,02 (...)
66	CREMONA	16,94	101,59 (...)
67	VERBANO-CUSIO-OSSOLA	16,91	101,19 (...)
68	VICENZA	16,74	98,47 (...)
69	COMO	16,64	96,85 (...)

Altro personale per 100 posti letto

Pos.	Provincia	Numero	Punteggio 2014
1	SONDRIO	164,55	1000,00 29
2	TRIESTE	149,05	894,13 23
3	BARLETTA-ANDRIA-TRANI	146,38	875,90 15
4	BOLZANO	140,39	834,99 53
5	VIBO VALENTIA	138,28	820,57 1
6	FROSINONE	136,33	807,23 90
7	MANTOVA	135,74	803,22 6
8	MILANO	135,38	800,76 8
9	UDINE	131,98	777,55 13
10	BELLUNO	131,67	775,39 3
11	TORINO	129,38	759,79 12
12	COMO	126,33	738,90 61
13	GORIZIA	126,18	737,88 4
14	BRESCIA	124,07	723,48 27
15	PORDENONE	122,09	709,98 2
16	MONZA E DELLA BRIANZA	121,78	707,80 8
17	TRENTO	120,69	700,42 40
18	LECCO	120,49	699,08 48
19	VARESE	119,16	689,96 32
20	LODI	119,06	689,22 45
21	GENOVA	118,30	684,04 5
22	SIENA	117,45	678,22 10
23	FIRENZE	113,75	653,00 25
24	PAVIA	112,35	643,43 39
25	VERCELLI	112,28	642,36 49
26	NOVARA	111,80	639,65 19
27	ENNA	109,80	626,02 82
28	VERONA	109,77	625,76 54
29	CREMONA	109,59	624,57 18
30	ALESSANDRIA	106,61	604,22 63
31	ROMA	105,95	599,69 37
32	RAGUSA	105,05	593,54 65
33	BOLOGNA	104,43	589,29 24
34	PISA	103,89	585,65 7
35	BERGAMO	103,67	584,10 59
36	PARMA	102,82	578,28 57
37	PALERMO	101,83	570,94 12
38	VITERBO	101,74	571,92 86
39	CALTANISSETTA	97,64	542,93 52
40	BARI	96,42	534,59 36
41	PADOVA	96,41	534,54 31
42	VENEZIA	95,15	525,92 42
43	REGGIO EMILIA	93,96	517,80 33
44	CATANZARO	93,76	516,41 30
45	VICENZA	91,26	499,34 35
46	VERBANO-CUSIO-OSSOLA	91,23	499,10 110

Elaborazione su dati Istat 2010

47	ASTI	91,13	498,46	88
48	TRAPANI	91,08	498,12	22
49	TREVISO	91,07	498,03	34
50	LAQUILA	91,02	497,70	21
51	PESARO E URBINO	90,38	493,32	74
52	CUNEO	90,17	491,90	85
53	ASCOLI PICENO	89,47	487,08	78
54	CATANIA	89,41	486,72	29
55	NAPOLI	88,87	483,02	11
56	CAGLIARI	86,45	466,50	71
57	COSENZA	85,77	461,85	78
58	CROTONE	84,92	456,03	107
59	ANCONA	84,13	450,64	58
60	MATERA	84,06	450,13	55
61	CASERTA	83,74	447,97	41
62	FERRARA	83,05	443,23	62
63	REGGIO CALABRIA	82,72	441,02	72
64	CHIETI	82,52	439,64	44
65	MODENA	81,91	435,42	84
66	BIELLA	81,62	433,51	60
67	POTENZA	81,22	430,72	75
68	PERUGIA	81,22	430,08	16
69	IMPERIA	80,31	424,55	77
70	RAVENNA	80,04	422,69	51
71	ISERNA	79,77	420,41	81
72	PIACENZA	77,83	407,59	94
73	MESSINA	75,78	393,61	67
74	SALERNO	74,93	387,75	67
75	FORLI-CESENA	74,09	382,05	38
76	MACERATA	73,91	380,82	28
77	AVELLINO	72,89	373,84	93</

## Sistema salute

### Posti letto in cardiologia, cardiocirurgia e unità coronariche per 1000 abitanti

Pos.	Provincia	Numero	Punteggio 2014
1	PISA	45,61	1000,00
2	ANCONA	39,19	859,27
3	SIENA	33,35	731,17
4	POTENZA	32,37	709,75
5	MILANO	32,24	706,81
6	TERAMO	31,64	693,68
7	TRIESTE	31,47	689,86
8	CAMPOBASSO	30,51	668,80
9	CHIETI	28,06	615,25
10	TERNI	28,03	614,63
11	CATANZARO	24,18	530,19
12	CAGLIARI	23,80	521,72
13	CROTONE	23,37	512,26
14	FOGGIA	22,81	500,06
15	CREMONA	22,80	499,79
16	NOVARA	22,67	496,97
17	LECCE	22,34	489,82
18	PAVIA	22,13	485,27
19	SALERNO	21,59	473,37
20	MESSINA	21,58	473,15
21	ROMA	21,48	470,94
22	ASCOLI PICENO	21,38	468,80
23	VENEZIA	21,37	468,43
24	ROVIGO	21,04	461,35
25	BOLOGNA	20,75	454,81
26	RAGUSA	20,71	454,19
27	VERCELLI	20,40	447,32
28	PARMA	20,27	444,50
29	VERONA	19,92	436,73
30	ALESSANDRIA	19,90	436,26
31	AOSTA	19,65	430,78
32	BELLUNO	19,09	418,51
33	BENEVENTO	19,01	416,70
34	PALERMO	18,50	405,63
35	BARI	18,45	404,52
36	MACERATA	18,44	404,35
37	VIBO VALENTIA	18,43	404,16
38	VARESE	18,42	403,79
39	MATERA	18,00	394,56
40	GENOVA	17,48	383,13
41	LAQUILA	17,37	380,73
42	ISERNIA	17,23	377,75
43	BRESCIA	17,22	377,56
44	CATANIA	17,08	374,35
45	SONDRIO	16,58	363,51
46	TREVISO	16,50	361,80
47	VICENZA	16,47	361,12
48	PADOVA	16,34	358,13
49	GROSSETO	16,32	357,85
50	AGRIGENTO	16,13	353,69
51	LECCO	16,01	351,01
52	CUNEO	16,00	350,71
53	LODI	15,57	341,45
54	LUCCA	15,46	338,95
55	RIETI	15,41	337,90
56	IMPERIA	15,41	337,79
57	TORINO	15,34	336,30
58	FERRARA	15,31	335,58
59	PERUGIA	15,23	333,98
60	COSENZA	14,98	328,51
61	TRAPANI	14,88	326,30
62	PIACENZA	14,72	322,65
63	PESCARA	14,60	320,10
64	BRINDISI	14,49	317,76
65	RAVENNA	14,02	307,29
66	SIRACUSA	14,01	307,18
67	MONZA E DELLA BRIANZA	13,96	305,96
68	MANTOVA	13,91	304,97
69	COMO	13,91	304,88
70	ENNA	13,88	304,33
71	RIMINI	13,87	304,05
72	FORLÌ-CESENA	13,78	302,20
73	BARLETTA-ANDRIA-TRANI	13,77	301,93
74	AVELLINO	13,76	301,73
75	UDINE	13,44	294,62
76	AREZZO	13,38	293,28
77	CASERTA	13,34	292,48
78	CALTANISSETTA	13,20	289,44
79	NAPOLI	13,13	287,84
80	FIRENZE	12,96	284,17
81	REGGIO CALABRIA	12,90	282,72
82	PISTOIA	12,87	282,10
83	CARBONIA-IGLESIAS	12,48	273,66
84	SASSARI	12,48	273,50
85	PESARO E URBINO	12,40	271,76
86	FROSINONE	12,38	271,40

87	LIVORNO	12,23	268,12
88	SAVONA	12,11	265,52
89	VERBANO-CUSIO-OSSOLA	11,87	260,16
90	MODENA	11,64	255,26
91	GORIZIA	11,41	250,05
92	TRENTO	11,37	249,33
93	REGGIO EMILIA	11,34	248,69
94	PORDENONE	11,23	246,13
95	TARANTO	10,63	232,94
96	ORISTANO	10,41	228,12
97	FERMO	10,29	225,53
98	MASSA-CARRARA	10,03	219,91
99	BIELLA	9,91	217,25
100	BERGAMO	9,81	215,12
101	BOLZANO	9,66	211,82
102	LATINA	9,48	207,85
103	LA SPEZIA	9,14	200,48
104	PRATO	8,91	195,43
105	ASTI	8,73	191,35
106	OGLIASTRA	8,72	191,19
107	VITERBO	8,59	188,43
108	NUORO	7,56	165,77
109	OLBIA-TEMPIO	4,62	101,32
110	MEDIO CAMPIDANO	0,00	0,00

Elaborazione su dati Ministero della Salute 2012

### Posti letto in rianimazione e terapia intensiva per 1000 abitanti

Pos.	Provincia	Numero	Punteggio 2014
1	ISERNIA	20,68	1000,00
2	PISA	19,17	919,19
3	SIENA	15,74	735,59
4	PADOVA	14,50	669,08
5	BOLOGNA	13,52	617,06
6	ANCONA	13,28	603,69
7	GENOVA	12,90	593,68
8	FIRENZE	11,74	521,33
9	VERONA	11,29	497,29
10	ROMA	11,20	492,61
11	ROVIGO	10,73	467,29
12	PARMA	10,72	466,86
13	ALESSANDRIA	10,30	444,14
14	MILANO	10,15	436,14
15	SAVONA	9,97	426,91
16	TERAMO	9,79	416,83
17	UDINE	9,52	402,53
18	PALERMO	9,49	401,22
19	LECCO	9,49	400,87
20	CAGLIARI	9,26	388,92
21	MODENA	9,17	383,10
22	SALERNO	9,15	382,73
23	BELLUNO	9,07	378,36
24	TRIESTE	9,05	377,54
25	IMPERIA	8,87	367,85
26	MESSINA	8,79	363,34
27	NOVARA	8,74	360,80
28	COMO	8,65	355,97
29	VICENZA	8,58	352,47
30	SASSARI	8,22	332,74
31	VENEZIA	8,15	328,98
32	CATANZARO	8,06	324,48
33	FOGGIA	7,98	319,88
34	POTENZA	7,96	319,11
35	FERRARA	7,94	317,82
36	AOSTA	7,86	313,69
37	PAVIA	7,81	311,15
38	SONDRIO	7,74	307,16
39	RIMINI	7,70	305,39
40	PORDENONE	7,70	305,05
41	LAQUILA	7,68	304,14
42	TERNI	7,45	291,58
43	TORINO	7,34	285,67
44	CATANIA	7,24	280,43
45	BOLZANO	7,10	272,92
46	MASSA-CARRARA	7,02	268,82
47	OGLIASTRA	6,98	266,40
48	NAPOLI	6,97	266,25
49	NUORO	6,93	263,96
50	CUNEO	6,81	257,34
51	REGGIO CALABRIA	6,72	252,68
52	PERUGIA	6,70	251,74
53	CROTONE	6,43	236,90
54	GORIZIA	6,42	236,37
55	FORLÌ-CESENA	6,38	234,55
56	GROSSETO	6,35	232,73
57	BENEVENTO	6,34	232,08
58	CARBONIA-IGLESIAS	6,24	227,03
59	RAVENNA	6,23	226,39
60	ASCOLI PICENO	6,18	223,61
61	MATERA	6,00	214,06
62	LA SPEZIA	5,94	211,11
63	CHIETI	5,92	209,91
64	CALTANISSETTA	5,87	207,02
65	CAMPOBASSO	5,75	200,59
66	PESCARA	5,71	198,75
67	VERCELLI	5,67	196,31
68	BARLETTA-ANDRIA-TRANI	5,61	193,26
69	BARI	5,37	180,64
70	AREZZO	5,23	173,12
71	MONZA E DELLA BRIANZA	5,20	171,48
72	RIETI	5,14	167,93
73	AVELLINO	5,13	167,62
74	CREMONA	5,00	160,79
75	MACERATA	5,00	160,65
76	BRESCIA	4,91	155,68
77	LIVORNO	4,77	148,38
78	VARESE	4,69	143,98
79	PESARO E URBINO	4,68	143,57
80	BERGAMO	4,59	138,35
81	PIACENZA	4,56	136,74
82	COSENZA	4,48	132,79
83	LUCCA	4,38	127,38
84	VERBANO-CUSIO-OSSOLA	4,37	126,93
85	TREVISO	4,21	118,31
86	LECCE	4,12	113,38
87	LODI	4,00	107,27
88	BRINDISI	4,00	106,92
89	TRENTO	3,98	105,96
90	MEDIO CAMPIDANO	3,96	105,10
91	MANTOVA	3,90	101,91
92	RAGUSA	3,88	100,80
93	CASERTA	3,86	99,46
94	BIELLA	3,85	99,17
95	PISTOIA	3,83	97,67
96	VIBO VALENTIA	3,69	90,25
97	ASTI	3,67	89,60
98	FROSINONE	3,65	88,42
99	AGRIGENTO	3,59	84,79
100	LATINA	3,46	78,13
101	REGGIO EMILIA	3,46	78,13
102	TRAPANI	3,26	67,16
103	PRATO	3,24	66,40
104	VITERBO	3,18	63,27
105	TARANTO	3,08	58,00
106	ENNA	2,89	47,68
107	FERMO	2,86	45,83
108	OLBIA-TEMPIO	2,64	34,22
109	ORISTANO	2,45	23,92
110	SIRACUSA	2,00	0,00

Elaborazione su dati Ministero della Salute 2012

### Posti letto in reparti di oncologia per 1000 abitanti

Pos.	Provincia	Numero	Punteggio 2014
1	PORDENONE	14,11	1000,00
2	CAMPOBASSO	13,71	971,10
3	PAVIA	11,72	830,30
4	CREMONA	11,68	827,34
5	MILANO	11,32	802,41
6	CAGLIARI	11,08	785,15
7	VARESE	10,18	721,40
8	LODI	9,79	693,64
9	FORLÌ-CESENA	9,19	651,13
10	AOSTA	8,65	612,58
11	ROMA	8,24	583,76
12	POTENZA	8,23	582,86
13	ISERNIA	8,04	569,73
14	NAPOLI	7,96	563,72
15	BENEVENTO	7,74	548,67
16	PIACENZA	7,01	496,55
17	PRATO	6,89	488,07
18	VERCELLI	6,80	481,89
19	BIELLA	6,61	468,08
20	ALESSANDRIA	6,56	464,46
21	MASSA-CARRARA	6,52	461,98
22	RAGUSA	6,47	458,67
23	PESCARA	6,35	449,79
24	MESSINA	6,17	436,91
25	FOGGIA	5,90	418,16
26	MODENA	5,82	412,49
27	BOLOGNA	5,80	410,70
28	FERRARA	5,67	401,68
29	LA SPEZIA	5,49	388,76
30	SASSARI	5,48	388,07
31	AVELLINO	5,13	363,62
32	LECCE	5,12	362,60
33	TORINO	5,07	359,15
34	UDINE	4,85	343,84
35	BELLUNO	4,77	338,14
36	RAVENNA	4,67	331,04
37	LECCO	4,45	315,12
38	LAQUILA	4,34	307,62
39	ANCONA	4,00	283,68
40	TERAMO	3,91	277,35
41	TRIESTE	3,88	274,87
42	PALERMO	3,86	273,59
43	RIETI	3,85	273,02
44	PADOVA	3,79	268,28
45	VERBANO-CUSIO-OSSOLA	3,75	265,52
46	SIENA	3,75	265,51
47	BARI	3,69	261,47
48	MANTOVA	3,66	259,38
49	VENEZIA	3,66	259,29
50	PERUGIA	3,66	259,05
51	VERONA	3,65	258,77
52	CATANZARO	3,61	256,04
53	TERNI	3,50	248,30
54	TRENTO	3,41	241,74
55	SONDRIO	3,32	234,96
56	ROVIGO	3,30	233,89
57	GENOVA	3,28	232,69
58	REGGIO CALABRIA	3,27	231,65
59	PARMA	3,26	231,17
60	PISA	3,15	223,48
61	LUCCA	3,09	219,09
62	RIMINI	3,08	218,37
63	CALTANISSETTA	2,93	207,88
64	LA TINIA	2,92	206,69
65	ENNA	2,89	204,61
66	COSENZA	2,80	198,45
67	PISTOIA	2,78	197,13
68	NOVARA	2,73	

Sistema salute

107	AGRIGENTO	1,98	50,51	108
108	MEDIO CAMPIDANO	1,95	48,01	110
109	LODI	1,76	32,66	103
110	PISTOIA	1,37	0,00	109

Elaborazione su dati Istat 2010

Numero apparecchiature emodialisi per 1000 abitanti

Pos.	Provincia	Numero	Punteggio 2014	
1	VERBANO-CUSIO-OSSOLA	69,25	1000,00	3
2	ISERNIA	58,60	842,02	2
3	VITERBO	52,32	748,84	24
4	BELLUNO	48,20	687,85	4
5	AREZZO	47,58	678,59	42
6	CARBONIA-IGLESIAS	46,92	668,78	5
7	MASSA-CARRARA	42,20	598,85	66
8	POTENZA	40,57	574,57	11
9	LA SPEZIA	40,26	569,98	107
10	PISA	39,43	557,64	20
11	PERUGIA	39,29	555,57	7
12	LATINA	37,94	535,65	77
13	VIBO VALENTIA	37,19	524,43	18
14	FOGGIA	36,67	516,75	19
15	PAVIA	36,43	513,18	28
16	OLBIA-TEMPIO	36,31	511,39	26
17	ANCONA	36,27	510,90	14
18	BARI	35,65	501,66	30
19	TERAMO	35,59	500,69	70
20	TRIESTE	35,51	499,56	41
21	ORISTANO	35,44	498,52	25
22	GROSSETO	35,15	494,18	32
23	LAQUILA	34,24	480,77	10
24	UDINE	33,99	477,06	23
25	BRINDISI	33,98	476,88	34
26	TERNI	33,73	473,19	15
27	CAMPOBASSO	33,73	473,12	56
28	MACERATA	33,55	470,51	12
29	IMPERIA	33,29	466,67	31
30	TRENTO	33,20	465,26	8
31	GORIZIA	32,98	462,00	83
32	PESARO E URBINO	32,75	458,66	60
33	GENOVA	32,39	453,29	22
34	LODI	31,31	437,30	50
35	PORDENONE	30,52	425,46	95
36	COSENZA	29,67	412,98	33
37	PIACENZA	29,42	409,18	35
38	RIETI	29,33	407,94	80
39	CHIETI	28,97	402,51	39
40	MANTOVA	28,74	399,16	63
41	TARANTO	28,61	397,16	49
42	CAGLIARI	28,29	392,38	27
43	SONDRIO	27,88	386,34	47
44	PRATO	27,31	377,95	81
45	ALESSANDRIA	27,27	377,35	54
46	FIRENZE	27,04	373,85	84
47	LECCE	27,01	373,43	44
48	NUORO	26,73	369,36	88
49	PESCARA	26,38	364,15	57
50	RAVENNA	26,34	363,58	37
51	LIVORNO	26,30	362,93	21
52	ASTI	26,19	361,37	9
53	MODENA	25,80	355,48	36
54	BRESCIA	25,69	353,90	45
55	MATERA	25,53	351,57	48
56	ROMA	25,46	350,54	38
57	VARESE	25,34	348,71	67
58	BOLOGNA	25,20	346,60	82
59	AVELLINO	25,05	344,42	71
60	MILANO	24,94	342,71	52
61	ENNA	24,89	342,05	59
62	LECCO	24,78	340,32	58
63	FROSINONE	24,30	333,22	51
64	REGGIO EMILIA	23,49	321,30	73
65	NOVARA	23,49	321,28	13
66	AOSTA	23,43	320,34	55
67	CREMONA	23,43	320,31	46
68	MESSINA	23,40	319,95	64
69	SASSARI	23,15	316,20	65
70	ROVIGO	22,62	308,31	72
71	SAVONA	22,60	308,05	69
72	VENEZIA	22,53	307,03	61
73	SIENA	22,43	305,47	6
74	MONZA E DELLA BRIANZA	22,24	302,77	52
75	TORINO	22,09	300,44	74
76	CATANZARO	21,72	294,92	76
77	LUCCA	21,37	289,87	92
78	FORLÌ-CESENA	21,32	289,13	68
79	COGLIASTRA	20,69	279,79	43
80	FERMO	20,26	273,32	16
81	BOLZANO	19,19	257,42	79

82	REGGIO CALABRIA	19,07	255,67	86
83	BIELLA	18,79	251,59	40
84	VICENZA	18,77	251,18	87
85	VERONA	18,64	249,34	78
86	TREVISO	18,40	245,69	85
87	BARILETTA-ANDRIA-TRANI	17,85	237,57	29
88	ASCOLI PICENO	16,84	222,55	16
89	CROTONE	16,65	219,74	89
90	BERGAMO	16,47	217,10	91
91	VERCELLI	15,03	195,71	1
92	COMO	14,85	193,11	90
93	MEDIO CAMPIDANO	14,63	189,82	93
94	CUNEO	14,38	186,17	62
95	PADOVA	13,75	176,75	97
96	SALERNO	12,99	165,47	96
97	RAGUSA	12,29	155,14	94
98	CASERTA	10,95	135,23	101
99	TRAPANI	10,31	125,75	100
100	CATANIA	9,83	118,57	99
101	PARMA	9,78	117,86	98
102	BENEVENTO	8,68	101,53	103
103	CALTANISSETTA	8,46	98,29	110
104	SIRACUSA	7,92	90,35	104
105	NAPOLI	7,17	79,23	106
106	AGRIGENTO	7,04	77,29	108
107	PISTOIA	6,49	69,13	109
108	FERRARA	6,40	67,71	75
109	PALEFMO	5,85	59,58	105
110	RIMINI	1,83	0,00	102

Elaborazione su dati Istat 2010

Numero gruppi radiologici per 1000 abitanti

Pos.	Provincia	Numero	Punteggio 2014	
1	ISERNIA	16,90	1000,00	5
2	VERBANO-CUSIO-OSSOLA	15,32	897,43	4
3	VERCELLI	14,47	842,35	15
4	VITERBO	13,47	777,58	55
5	LAQUILA	12,92	742,06	39
6	BARI	12,73	729,78	29
7	ASCOLI PICENO	12,16	692,62	2
8	LECCO	11,50	650,09	14
9	FROSINONE	11,45	646,37	22
10	BOLZANO	11,27	635,31	24
11	MACERATA	11,08	622,77	9
12	GENOVA	10,85	594,56	20
13	RIETI	10,61	592,23	79
14	CAMPOBASSO	10,38	577,17	12
15	CHIETI	10,33	573,93	11
16	MILANO	10,03	554,77	6
17	MESSINA	9,79	539,04	21
18	PESCARA	9,62	528,18	46
19	ANCONA	9,38	512,61	53
20	CREMONA	9,37	511,92	10
21	BRESCIA	9,28	506,29	28
22	PESARO E URBINO	9,28	506,05	27
23	PAVIA	9,15	497,19	19
24	OLBIA-TEMPIO	8,92	482,57	76
25	ROVIGO	8,89	480,49	32
26	AVELLINO	8,88	480,25	77
27	FIRENZE	8,84	477,81	60
28	CAGLIARI	8,72	469,55	35
29	SASSARI	8,61	462,43	37
30	BOLOGNA	8,60	462,11	13
31	AOSTA	8,59	461,36	102
32	RIMINI	8,56	459,12	34
33	LA SPEZIA	8,50	455,42	59
34	PALERMO	8,41	449,96	44
35	CATANIA	8,36	446,24	26
36	POTENZA	8,32	443,92	87
37	SONDRIO	8,20	436,02	42
38	FERMO	7,88	415,23	2
39	VARESE	7,73	405,43	48
40	ALESSANDRIA	7,73	405,41	33
41	GORIZIA	7,72	404,85	109
42	PISA	7,69	403,20	62
43	BRINDISI	7,69	402,96	47
44	SAVONA	7,65	400,37	68
45	VICENZA	7,60	397,09	57
46	CASERTA	7,34	380,11	78
47	VERONA	7,30	378,02	30
48	MANTOVA	7,25	374,24	54
49	CUNEO	7,11	365,25	51
50	VENEZIA	7,08	363,78	45
51	MODENA	7,02	359,76	64
52	ROMA	6,95	354,87	36
53	LUCCA	6,87	349,90	73
54	COSENZA	6,81	345,72	17
55	LECCE	6,75	342,23	72
56	PERUGIA	6,57	330,60	43

Elaborazione su dati Istat 2010

Numero ventilatori polmonari per 1000 abitanti

Pos.	Provincia	Numero	Punteggio 2014	
1	ROVIGO	149,44	1000,00	1
2	LUCCA	95,42	624,99	4
3	SIENA	65,07	414,29	11
4	PISA	64,19	408,14	8
5	BELLUNO	64,12	407,64	3
6	TRENTO	57,86	364,21	2
7	MASSA-CARRARA	54,96	344,10	15
8	FIRENZE	54,88	343,49	54
9	ANCONA	50,03	309,88	14
10	GROSSETO	47,89	294,99	18
11	TREVISO	44,47	271,23	10
12	UDINE	43,60	265,22	73
13	ISERNIA	40,57	244,16	25
14	LAQUILA	40,06	240,63	34
15	BOLOGNA	39,87	239,34	7
16	MODENA	39,84	239,13	6
17	IMPERIA	39,59	237,39	12
18	AOSTA	39,05	233,61	56
19	ALESSANDRIA	38,64	230,75	20
20	PARMA	37,52	223,02	13
21	PADOVA	37,38	222,03	9
22	SASSARI	36,80	218,02	68
23	CATANIA	36,55	216,28	19
24	TRIESTE	33,82	197,31	49
25	VENEZIA	33,10	192,32	36
26	PORDENONE	32,74	189,82	29
27	GENOVA	32,39	187,40	22
28	ASCOLI PICENO	32,27	186,55	16
29	RAVENNA	31,20	179,15	23
30	BARI	30,88	176,89	62
31	AREZZO	30,67	175,44	53

32	PALERMO	30,61	175,05	45
33	CHIETI	30,48	174,13	59
34	FORLÌ-CESENA	30,21	172,25	30
35	FERRARA	30,04	171,10	21
36	TERAMO	29,82	169,52	65
37	BOLZANO	29,67	168,51	26
38	POTENZA	29,65	168,33	50
39	MATERA	29,46	167,07	83
40	OGLIASTRA	29,32	166,06	84
41	MILANO	29,01	163,95	27
42	MESSINA	28,91	163,22	39
43	MANTOVA	28,74	162,06	35
44	VERONA	28,56	160,82	47
45	VERCELLI	28,38	159,58	42
46	PERUGIA	28,38	159,56	31
47	PAVIA	28,19	158,24	43
48	CREMONA	28,11	157,69	32
49	CAGLIARI	27,75	155,19	37
50	VICENZA	27,63	154,35	40
51	ROMA	27,62	154,28	33
52	FOGGIA	27,62	154,27	24
53	LIVORNO	27,47	153,23	46
54	BENEVENTO	27,42	152,91	41
55	PIACENZA	27,00	149,94	38
56	CATANZARO	26,87	149,08	64
57	LECCO	26,25	144,77	92
58	CAMPOBASSO	25,94	142,64	78
59	CUNEO	25,89	142,27	71
60	NUORO	25,49	139,49	63
61	SONDRIO	24,90	133,30	48
62	TERNI	23,91	128,53	57
63	RIMINI	23,53	125,87	52
64	TORINO	22,52	118,88	61
65	NOVARA	22,14	116,24	55
66	LA SPEZIA	21,92	114,69	60
67	SAVONA	21,90	114,60	70
68	LECCE	21,24	109,97	87
69	NAPOLI	21,13	109,29	75
70	VARESE	21,02	108,47	51
71	SALERNO	21,02	108,43	89
72	BRESCIA	20,73	106,43	74



# Tempo libero

La classifica del tempo libero e turismo, sostanzialmente stabile nelle posizioni di testa, si apre con Siena, che conferma il piazzamento conseguito nel 2013 e nel 2014, così come Rimini e Aosta. Seguono Imperia, che guadagna 4 posizioni dal 2014, e Verbano-Cusio-Ossola, 4° nella passata edizione. Il gruppo di testa, che comprende 22 province come lo scorso anno, presenta le caratteristiche già osservate nella dimensione dei servizi finanziari e scolastici, con una presenza pressoché esclusiva di province dell'Italia centrosettentrionale, con l'eccezione della provincia di Olbia-Tempio. Nel complesso, tra le 22 posizioni di testa figurano 6 province del Nordovest, 5 del Nordest, ben 10 in Italia centrale, una provincia nell'Italia meridionale e insulare. Le variazioni metodologiche

portano un ulteriore elemento di novità: cambiano i confini del polo del tempo libero, cioè di quella vasta area a cavallo tra Liguria e Italia centrale caratterizzato da una densità di strutture superiori alla media italiana. La considerazione di una sottodimensione di strutture dedicate al turismo determina l'uscita delle province dell'E. Romagna dal raggruppamento di eccellenza, eccezione di Forlì-Cesena e Rimini. Con i nuovi indicatori non figura nel gruppo di testa Roma, che è compresa nel gruppo 3 al 51° posto. L'offerta di strutture e servizi per il tempo libero si è notevolmente diffusa,

estendendosi a molte province dell'Italia centrale e iniziando a lambire il Mezzogiorno, in particolare province limitrofe dell'Abruzzo. Tale processo si è interrotto con il brusco rallentamento dell'economia, con effetti evidenti a partire dal 2011. Promuovere la creazione di infrastrutture destinate al tempo libero nel Mezzogiorno con interventi mirati potrebbe generare, anche al Sud, un

notevole indotto, con immediati impatti positivi in termini di occupazione e redditi, come dimostra la presenza di Olbia-Tempio nel raggruppamento di eccellenza. Il gruppo di coda comprende 30 province, una in più dello scorso anno, e risulta composto in prevalenza da province dell'Italia meridionale e insulare. Tale raggruppamento comprende 2 province del Nordovest, 1 nel Nordest e le restanti 27 in Italia meridionale e insulare. Le province con una dotazione insufficiente di strutture e una spesa contenuta per il tempo libero tendono a configurare una vasta area geografica che va dal Tirreno alla fascia ionica e alle isole, e questo malgrado la potenziale vocazione turistica di quelle zone. Sono classificate nel gruppo 4 infatti 4 su 5 province campane, a eccezione di Salerno; Campobasso in Molise; tutte le province pugliesi e della Basilicata; tutte le province calabresi a eccezione di Catanzaro; tutte le province siciliane a eccezione di Messina e Ragusa; Oristano, Carbonia-Iglesias e Medio Campidano in Sardegna. Chiude la classifica Crotona.

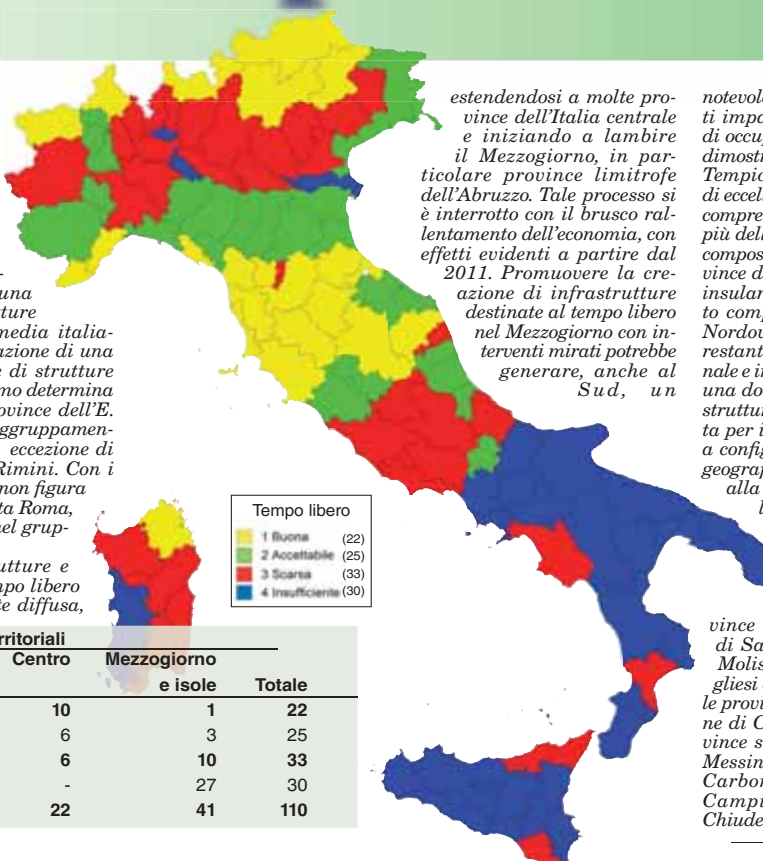

Tempo libero	Ripartizioni territoriali				Totale
	Nord-ovest	Nord-est	Centro	Mezzogiorno e isole	
1 Buona	6	5	10	1	22
2 Accettabile	5	11	6	3	25
3 Scarsa	12	5	6	10	33
4 Insufficiente	2	1	-	27	30
<b>Totale</b>	<b>25</b>	<b>22</b>	<b>22</b>	<b>41</b>	<b>110</b>

## Classifica finale tempo libero e turismo

Pos.	Provincia	Gruppo	Punteggio	Pos. 2014	Pos.	Provincia	Gruppo	Punteggio	Pos. 2014	Pos.	Provincia	Gruppo	Punteggio	Pos. 2014
1	SIENA	1	1000,00	1	37	VITERBO	2	444,84	37	74	SALERNO	3	286,14	73
2	RIMINI	1	877,96	2	38	PESCARA	2	443,26	36	75	PADOVA	3	285,65	76
3	AOSTA	1	773,98	3	39	VENEZIA	2	434,57	46	76	CATANZARO	3	282,11	81
4	IMPERIA	1	764,62	8	40	MODENA	2	433,40	42	77	BERGAMO	3	269,42	78
5	VERBANO-CUSIO-OSSOLA	1	756,50	4	41	REGGIO EMILIA	2	429,92	45	78	LECCO	3	267,78	79
6	SAVONA	1	737,35	6	42	FERRARA	2	429,59	40	79	FROSINONE	3	257,89	75
7	FIRENZE	1	730,62	5	43	VERCELLI	2	428,31	47	80	RAGUSA	3	251,09	80
8	BOLZANO	1	726,16	10	44	GENOVA	2	427,32	41	81	ORISTANO	4	244,51	72
9	GROSSETO	1	725,91	7	45	CUNEO	2	420,50	48	82	MATERA	4	237,66	85
10	LA SPEZIA	1	720,35	27	46	ASTI	2	411,03	43	83	POTENZA	4	235,73	82
11	LUCCA	1	690,92	11	47	ISERNIA	2	397,86	50	84	ROVIGO	4	235,16	83
12	PISA	1	676,11	9	48	FERMO	3	385,51	44	85	MONZA E DELLA BRIANZA	4	231,63	86
13	TRENTO	1	649,33	12	49	ALESSANDRIA	3	380,83	54	86	BENEVENTO	4	229,38	87
14	LIVORNO	1	613,38	13	50	MANTOVA	3	375,84	49	87	COSENZA	4	227,77	84
15	SONDRIO	1	610,88	14	51	ROMA	3	364,21	52	88	REGGIO CALABRIA	4	212,91	91
16	BELLUNO	1	606,95	21	52	PRATO	3	359,87	51	89	CARBONIA-IGLESIAS	4	204,95	90
17	AREZZO	1	596,09	16	53	COMO	3	358,22	56	90	CAMPOBASSO	4	204,71	89
18	MACERATA	1	593,97	17	54	CHIETI	3	351,67	66	91	LECCE	4	201,10	92
19	PISTOIA	1	591,56	20	55	SASSARI	3	348,24	53	92	LODI	4	195,31	88
20	OLBIA-TEMPIO	1	589,29	15	56	RIETI	3	346,42	65	93	NAPOLI	4	189,13	94
21	PERUGIA	1	578,60	18	57	CREMONA	3	337,15	62	94	TRAPANI	4	186,18	93
22	FORLÌ-CESENA	1	577,92	22	58	VERONA	3	331,34	58	95	AVELLINO	4	173,36	96
23	TRIESTE	2	560,37	19	59	MESSINA	3	330,60	57	96	SIRACUSA	4	168,71	100
24	PESARO E URBINO	2	558,12	24	60	VARESE	3	316,20	63	97	PALERMO	4	161,64	99
25	PARMA	2	555,10	25	61	OGLIASTRA	3	316,11	60	98	BARI	4	158,65	98
26	BOLOGNA	2	533,46	28	62	PORDENONE	3	315,01	61	99	FOGGIA	4	157,83	101
27	MASSA-CARRARA	2	533,05	23	63	L'AQUILA	3	313,01	35	100	BRINDISI	4	145,65	95
28	ANCONA	2	516,87	26	64	CAGLIARI	3	310,49	59	101	ENNA	4	145,40	104
29	RAVENNA	2	506,93	29	65	BRESCIA	3	307,46	67	102	MEDIO CAMPIDANO	4	138,61	102
30	GORIZIA	2	495,58	32	66	NOVARA	3	303,64	55	103	CATANIA	4	138,05	105
31	TERAMO	2	484,35	31	67	NUORO	3	302,92	68	104	TARANTO	4	134,20	103
32	ASCOLI PICENO	2	477,52	30	68	TORINO	3	300,40	64	105	AGRIGENTO	4	130,33	106
33	UDINE	2	467,22	33	69	MILANO	3	299,99	69	106	VIBO VALENTIA	4	128,52	107
34	PIACENZA	2	466,89	38	70	VICENZA	3	296,94	71	107	BARLETTA-ANDRIA-TRANI	4	126,56	97
35	TERNI	2	464,22	39	71	PAVIA	3	293,31	74	108	CASERTA	4	92,77	108
36	BIELLA	2	446,26	34	72	LATINA	3	289,45	70	109	CALTANISSETTA	4	42,73	109
					73	TREVI	3	287,70	77	110	CROTONE	4	0,00	110

© Riproduzione riservata

Tempo libero

Classifica sottodimensione delle strutture dedicate al turismo

Pos.	Provincia	Gruppo	Punteggio 2014
1	AOSTA	1	1000,00
2	SIENA	1	986,20
3	RIMINI	1	935,88
4	BOLZANO	1	867,26
5	GROSSETO	1	866,67
6	IMPERIA	1	760,46
7	SONDRIO	1	732,32
8	LA SPEZIA	1	730,76
9	OLBIA-TEMPIO	1	715,54
10	SAVONA	1	670,28
11	TRENTO	1	653,97
12	BELLUNO	1	652,54
13	LUCCA	1	606,28
14	VERBANO-CUSIO-OSSOLA	1	591,75
15	PERUGIA	1	520,69
16	RIETI	2	503,34
17	TERAMO	2	491,69
18	ASCOLI PICENO	2	480,05
19	AREZZO	2	454,95
20	PESARO E URBINO	2	451,92
21	UDINE	2	437,56
22	PISTOIA	2	428,57
23	LIVORNO	2	427,97
24	MASSA-CARRARA	2	426,30
25	FORLÌ-CESENA	2	408,46
26	MACERATA	2	406,97
27	OGLIASTRA	2	395,12
28	VENEZIA	2	392,72
29	RAVENNA	2	391,45
30	FIRENZE	2	389,98
31	ISERNIA	2	386,51
32	VITERBO	2	370,12
33	CUNEO	2	361,58
34	PARMA	2	361,15
35	SALERNO	2	360,19
36	PESCARA	2	359,00
37	CHIETI	2	351,39
38	PIACENZA	2	345,01
39	PISA	2	343,36
40	TERNI	2	342,59
41	FROSINONE	2	336,56
42	ASTI	2	335,53
43	COMO	2	322,14
44	VERCELLI	3	316,05
45	FERMO	3	315,79
46	ANCONA	3	309,69
47	LECCO	3	306,05
48	MESSINA	3	302,17
49	ALESSANDRIA	3	298,93
50	SASSARI	3	298,90
51	NUORO	3	297,80
52	BRESCIA	3	291,55
53	LAQUILA	3	286,87
54	BOLOGNA	3	280,43
55	PAVIA	3	278,66
56	CREMONA	3	277,54
57	BERGAMO	3	274,61
58	LATINA	3	273,18
59	REGGIO EMILIA	3	269,71
60	FERRARA	3	267,79
61	BENEVENTO	3	256,22
62	MODENA	3	252,00
63	GORIZIA	3	248,00
64	POTENZA	3	247,98
65	VERONA	3	242,68
66	ROMA	3	238,57
67	PORDENONE	3	227,84
68	ORISTANO	3	226,52
69	BIELLA	3	224,50
70	COSENZA	3	224,18
71	TRIESTE	3	220,24
72	MANTOVA	3	213,42
73	CATANZARO	3	213,07
74	MATERA	3	210,77
75	VARESE	3	208,03
76	GENOVA	3	199,04
77	CAMPOBASSO	3	197,18
78	CAGLIARI	3	195,04
79	PRATO	3	193,15
80	NOVARA	3	189,61
81	AVELLINO	4	185,86
82	LODI	4	181,28
83	NAPOLI	4	179,87
84	VIBO VALENTIA	4	179,06
85	MILANO	4	176,57
86	CARBONIA-IGLESIAS	4	172,06
87	VICENZA	4	170,13
88	TREVISO	4	166,25

89	AGRIGENTO	4	161,66
90	TORINO	4	156,75
91	PADOVA	4	142,61
92	TRAPANI	4	133,14
93	CASERTA	4	129,05
94	RAGUSA	4	127,89
95	ROVIGO	4	125,29
96	SIRACUSA	4	117,64
97	REGGIO CALABRIA	4	117,37
98	ENNA	4	114,62
99	FOGGIA	4	98,17
100	LECCE	4	96,34
101	MONZA E DELLA BRIANZA	4	93,32
102	MEDIO CAMPIDANO	4	87,24
103	BARLETTA-ANDRIA-TRANI	4	85,75
104	BARI	4	82,28
105	BRINDISI	4	77,77
106	CALTANISSETTA	4	63,07
107	PALEFMO	4	52,69
108	CROTONE	4	41,44
109	TARANTO	4	25,17
110	CATANIA	4	0,00

Classifica sottodimensione delle strutture dedicate al tempo libero

Pos.	Provincia	Gruppo	Punteggio 2014
1	FIRENZE	1	1000,00
2	PISA	1	946,24
3	SIENA	1	895,58
4	TRIESTE	1	856,53
5	VERBANO-CUSIO-OSSOLA	1	843,81
6	BOLOGNA	1	745,82
7	LIVORNO	1	744,52
8	MACERATA	1	729,84
9	SAVONA	1	728,91
10	RIMINI	1	720,55
11	GORIZIA	1	708,50
12	LUCCA	1	707,70
13	PARMA	1	704,23
14	PISTOIA	1	703,52
15	FORLÌ-CESENA	1	698,62
16	IMPERIA	1	688,19
17	ANCONA	1	685,52
18	AREZZO	1	685,24
19	BIELLA	1	640,96
20	LA SPEZIA	1	636,26
21	GENOVA	1	631,65
22	PESARO E URBINO	1	618,00
23	MASSA-CARRARA	2	597,51
24	MODENA	2	589,34
25	PERUGIA	2	586,35
26	RAVENNA	2	584,41
27	TRENTO	2	582,47
28	FERRARA	2	566,31
29	REGGIO EMILIA	2	564,98
30	PIACENZA	2	557,26
31	TERNI	2	554,77
32	MANTOVA	2	521,80
33	VERCELLI	2	515,13
34	PRATO	2	512,75
35	GROSSETO	2	509,07
36	BOLZANO	2	508,95
37	BELLUNO	2	505,45
38	PESCARA	2	499,35
39	VITERBO	2	491,05
40	ROMA	2	474,83
41	UDINE	2	464,25
42	ASTI	2	463,43
43	AOSTA	2	463,19
44	CUNEO	2	454,62
45	VENEZIA	2	449,17
46	ALESSANDRIA	2	444,55
47	TERAMO	2	441,21
48	ASCOLI PICENO	2	440,33
49	TORINO	2	439,49
50	FERMO	2	436,16
51	SONDRIO	3	432,04
52	PADOVA	3	426,49
53	VICENZA	3	419,54
54	CAGLIARI	3	419,47
55	MILANO	3	418,67
56	VARESE	3	416,86
57	NOVARA	3	412,24
58	VERONA	3	409,83
59	OLBIA-TEMPIO	3	409,03
60	TREVISO	3	406,35
61	PORDENONE	3	394,61
62	ISERNIA	3	387,49
63	CREMONA	3	385,33
64	SASSARI	3	384,24
65	COMO	3	379,21

66	RAGUSA	3	377,39
67	MONZA E DELLA BRIANZA	3	376,33
68	ROVIGO	3	350,52
69	CATANZARO	3	348,65
70	MESSINA	3	348,29
71	CHIETI	3	337,50
72	LAQUILA	3	331,19
73	REGGIO CALABRIA	3	317,34
74	LECCE	3	316,76
75	BRESCIA	3	316,20
76	PAVIA	3	303,03
77	NUORO	3	301,47
78	LATINA	3	301,43
79	CATANIA	3	297,49
80	PALERMO	3	287,87
81	MATERA	4	268,68
82	ORISTANO	4	265,44
83	TARANTO	4	264,90
84	BERGAMO	4	262,90
85	BARI	4	252,40
86	TRAPANI	4	251,90
87	CARBONIA-IGLESIAS	4	247,28
88	COSENZA	4	236,81
89	SIRACUSA	4	235,24
90	FOGGIA	4	234,80
91	BRINDISI	4	232,88
92	LECCO	4	228,06
93	POTENZA	4	227,97
94	OGLIASTRA	4	227,43
95	CAMPOBASSO	4	221,44
96	LODI	4	220,12
97	MEDIO CAMPIDANO	4	210,27
98	NAPOLI	4	210,09
99	BENEVENTO	4	207,38
100	SALERNO	4	207,20
101	ENNA	4	195,14
102	BARLETTA-ANDRIA-TRANI	4	189,48
103	FROSINONE	4	178,89
104	AVELLINO	4	174,85
105	RIETI	4	174,07
106	AGRIGENTO	4	119,67
107	VIBO VALENTIA	4	98,72
108	CASERTA	4	83,12
109	CALTANISSETTA	4	57,22
110	CROTONE	4	0,00

Agriturismo per 100 mila abitanti

Pos.	Provincia	Euro	Punteggio 2014
1	SIENA	183,51	1000,00
2	GROSSETO	172,84	941,76
3	BOLZANO	93,15	506,67
4	PERUGIA	61,28	332,68
5	AREZZO	58,88	319,59
6	ASTI	46,06	249,56
7	PISA	40,78	220,73
8	TERNI	38,59	208,81
9	PISTOIA	30,43	164,22
10	OLBIA-TEMPIO	30,01	161,95
11	LIVORNO	28,90	155,90
12	IMPERIA	28,13	151,71
13	RIETI	27,05	145,77
14	TRENTO	26,05	140,33
15	FIRENZE	25,79	138,89
16	AOSTA	25,72	138,53
17	VITERBO	25,47	137,16
18	CUNEO	24,83	133,66
19	MACERATA	23,61	127,00
20	PESARO E URBINO	22,57	121,32
21	ASCOLI PICENO	21,77	116,98
22	MANTOVA	21,21	113,20
23	PIACENZA	19,79	106,16
24	FERMO	19,28	103,35
25	POTENZA	19,18	102,84
26	FORLÌ-CESENA	18,19	97,40
27	LUCCA	18,04	96,62
28	MATERA	17,39	93,03
29	TERAMO	17,35	92,85
30	MASSA-CARRARA	17,05	91,20
31	UDINE	16,79	89,75
32	NUORO	16,41	87,71
33	ALESSANDRIA	15,74	84,07
34	BENEVENTO	15,59	83,19
35	CHIETI	15,53	82,90
36	BELLUNO	14,91	79,52
37	LAQUILA	14,76	78,69
38	SAVONA	14,51	77,31
39	VERONA	12,99	69,04
40	ANCONA	12,97	68,94
41	ISERNIA	12,67	67,27
42	PARMA	12,12	64,30

43	MEDIO CAMPIDANO	11,98	63,53
44	RAVENNA	10,71	56,60
45	TREVISO	10,26	54,10
46	PESCARA	10,22	53,93
47	SALERNO	9,92	52,28
48	SONDRIO	9,34	49,08
49	GORIZIA	9,23	48,48
50	VIBO VALENTIA	9,20	48,33
51	BOLOGNA	9,16	48,12
52	LA SPEZIA	9,02	47,37
53	BRINDISI	8,98	47,15
54	RIMINI	8,85	45,34
55	VICENZA	8,62	45,19
56	FERRARA	8,47	44,36
57	AVELLINO	8,41	44,03
58	CAMPOBASSO	8,39	43,90
59	SASSARI	8,07	42,15
60	PAVIA	8,02	41,88
61	MESSINA	7,90	41,25
62	MODENA	7,69	40,08
63	COSENZA	7,67	39,95
64	BIELLA	7,18	37,30
65	LECCE	7,07	36,70
66	ENNA	7,01	36,38
67	ORISTANO	6,76	35,03
68	BRESCIA	6,72	34,79
69	SIRACUSA	6,66	34,49
70	CATANZARO	6,60	34,13
71	REGGIO EMILIA	6,56	33,94
72	FROSINONE	6,44	33,26
73	CREMONA	6,36	32,83
74	CARBONIA-IGLESIAS	6,26	32,27
75	NOVARA	6,19	31,91
76	LATINA	6,11	31,48
77	VERCELLI	5,68	29,10
78	PADOVA	5,65	28,94
79	ROVIGO	5,36	27,37
80	RAGUSA	5,33	27,20
81	LECCO	5,00	25,38
82	VERBANO-CUSIO-OSSOLA	4,97	25,25
83	TRAPANI	4,81	24,38
84	PRATO	4,74	24,00
85	CROTONE	4,46	23,16
86	PORDENONE	4,46	22,45
87	CAGLIARI	4,27	21,42
88	FOGGIA	4,26	21,36
89			

## Tempo libero

### Ristoranti per 100 mila abitanti

Pos.	Provincia	Euro	Punteggio 2014
1	AOSTA	206,55	1000,00
2	SAVONA	150,03	691,48
3	IMPERIA	148,51	683,19
4	GROSSETO	146,56	672,53
5	OLBIA-TEMPIO	138,79	630,14
6	SIENA	136,89	619,76
7	VERBANO-CUSIO-OSSOLA	133,64	601,99
8	LA SPEZIA	133,08	598,98
9	RIMINI	127,69	569,50
10	LIVORNO	117,38	515,25
11	LUCCA	105,47	448,23
12	BOLZANO	103,76	438,89
13	SONDRIO	100,50	421,12
14	PESARO E URBINO	99,90	417,85
15	TERAMO	92,23	375,98
16	TRENTO	91,55	372,25
17	AREZZO	89,48	360,96
18	L'AQUILA	89,21	359,50
19	RIETI	88,69	356,64
20	MACERATA	87,60	350,71
21	BELLUNO	87,54	350,39
22	VENEZIA	87,39	349,56
23	MASSA-CARRARA	86,76	346,09
24	ASCOLI PICENO	86,62	345,34
25	CUNEO	84,79	335,34
26	PESCARA	83,96	330,84
27	PERUGIA	82,81	324,55
28	CHIETI	81,98	320,03
29	FIRENZE	81,21	315,81
30	ASTI	79,80	308,12
31	ANCONA	79,73	307,70
32	PISA	78,94	303,44
33	VERCELLI	74,38	278,53
34	VITERBO	73,61	274,34
35	RAVENNA	73,21	272,17
36	VERONA	73,08	271,42
37	PISTOIA	72,48	268,13
38	COMO	71,68	263,78
39	ALESSANDRIA	71,55	263,06
40	MODENA	71,47	262,66
41	FORLÌ-CESENA	70,98	259,96
42	BIELLA	69,58	252,32
43	GENOVA	69,36	251,12
44	FERMO	68,60	246,98
45	ISERNIA	67,95	243,43
46	BRESCIA	67,35	240,14
47	PIACENZA	65,62	230,72
48	LECCO	65,54	230,27
49	TERNI	65,48	229,94
50	LATINA	64,63	225,31
51	ROMA	64,19	222,88
52	NOVARA	63,81	220,82
53	BERGAMO	62,77	215,14
54	PAVIA	62,33	212,73
55	CAMPOMASSO	61,80	209,88
56	SASSARI	61,54	208,46
57	REGGIO EMILIA	61,32	207,25
58	UDINE	60,99	205,42
59	SALERNO	60,98	205,39
60	MANTOVA	60,98	205,36
61	PARMA	59,95	199,74
62	FROSINONE	59,76	198,73
63	BOLOGNA	59,54	197,53
64	VIBO VALENTIA	59,48	197,22
65	FERRARA	58,74	193,18
66	VARESE	58,52	191,97
67	MILANO	57,37	185,67
68	OGGIASTRA	57,25	185,02
69	MESSINA	56,87	182,96
70	NUORO	56,81	182,64
71	CAGLIARI	56,24	179,48
72	TRIESTE	55,07	173,11
73	GORIZIA	53,94	166,95
74	AVELLINO	53,28	163,34
75	CARBONIA-IGLESIAS	53,18	162,83
76	MATERA	51,66	154,52
77	TREVISO	51,17	151,81
78	PORDENONE	50,96	150,68
79	BENEVENTO	50,65	149,00
80	TORINO	49,53	142,86
81	COSENZA	49,06	140,29
82	POTENZA	49,03	140,12
83	PRATO	48,22	135,75
84	CREMONA	47,84	133,66
85	CATANZARO	47,29	130,65
86	VICENZA	45,53	121,05
87	LODI	43,12	107,90
88	RAGUSA	42,95	106,95
89	PADOVA	42,42	104,05
90	ORISTANO	41,19	97,38
91	ROVIGO	40,41	93,08

92	SIRACUSA	39,50	88,10
93	TRAPANI	39,42	87,71
94	MONZA E DELLA BRIANZA	38,86	84,65
95	NAPOLI	38,58	83,11
96	AGRIGENTO	37,75	78,55
97	FOGGIA	37,55	77,48
98	LECCE	37,45	76,94
99	REGGIO CALABRIA	36,20	70,12
100	BRINDISI	32,94	52,32
101	CROTONE	32,70	50,99
102	ENNA	32,13	47,89
103	BARI	30,64	39,76
104	PALERMO	30,00	36,29
105	CASERTA	29,74	34,86
106	BARLETTA-ANDRIA-TRANI	29,67	34,45
107	TARANTO	27,36	21,88
108	MEDIO CAMPIDANO	26,96	19,69
109	CATANIA	24,80	7,89
110	CALTANISSETTA	23,36	0,00

Elaborazioni su dati Seat/Istat 2015

### Bar e caffetterie per 100 mila abitanti

Pos.	Provincia	Euro	Punteggio 2014
1	SONDRIO	132,36	1000,00
2	LA SPEZIA	126,77	941,49
3	BELLUNO	120,25	873,24
4	IMPERIA	119,92	869,71
5	LUCCA	111,06	776,95
6	SIENA	110,25	768,50
7	AOSTA	109,12	756,63
8	RIMINI	108,59	751,09
9	RIETI	106,30	727,10
10	OLBIA-TEMPIO	104,41	707,26
11	UDINE	103,51	697,86
12	TRENTO	100,48	666,13
13	BOLZANO	97,20	631,76
14	TERAMO	97,05	630,23
15	ASCOLI PICENO	95,61	615,15
16	ISERNIA	95,59	614,91
17	VERBANO-CUSIO-OSSOLA	95,10	609,76
18	PERUGIA	94,26	600,91
19	OGGIASTRA	93,68	584,91
20	PARMA	92,95	587,26
21	SALERNO	92,65	584,07
22	SAVONA	92,35	580,00
23	FROSINONE	90,75	564,20
24	GROSSETO	89,09	546,86
25	PISTOIA	88,89	544,67
26	MASSA-CARRARA	88,76	543,39
27	CREMONA	87,66	531,87
28	PIACENZA	86,45	519,20
29	MACERATA	85,43	508,46
30	VITERBO	83,86	492,05
31	FORLÌ-CESENA	83,36	486,74
32	PESARO E URBINO	83,11	484,22
33	LECCO	82,59	478,68
34	COMO	82,18	474,43
35	PESCARA	81,79	470,39
36	SASSARI	80,96	461,70
37	AREZZO	80,82	460,20
38	MESSINA	80,12	452,83
39	RAVENNA	79,34	444,65
40	FIRENZE	79,23	443,58
41	CHIETI	78,93	440,37
42	VERCELLI	78,92	440,31
43	PAVIA	78,73	438,27
44	BERGAMO	77,92	429,74
45	BOLOGNA	77,47	425,04
46	FERMO	77,11	421,28
47	REGGIO EMILIA	76,70	417,03
48	BENEVENTO	76,51	415,02
49	ORISTANO	75,63	405,76
50	TERNI	75,45	403,97
51	FERRARA	75,41	403,50
52	NUORO	75,12	400,48
53	LATINA	74,59	394,91
54	CUNEO	74,49	393,83
55	BRESCIA	73,91	387,79
56	ALESSANDRIA	73,63	384,88
57	VENEZIA	72,48	372,80
58	PORDENONE	72,30	370,93
59	POTENZA	71,41	361,58
60	LODI	69,69	343,64
61	ANCONA	69,68	343,51
62	CATANZARO	69,56	342,25
63	COSENZA	69,40	340,61
64	PRATO	68,78	334,05
65	NAPOLI	68,63	332,50
66	PISA	68,28	328,79
67	TRIESTE	68,20	327,98
68	ROMA	67,89	324,79
69	VARESE	66,50	310,18
70	ASTI	66,12	306,23

71	GORIZIA	66,01	305,01
72	MODENA	65,92	304,11
73	AGRIGENTO	65,66	301,42
74	CASERTA	64,46	288,81
75	LIVORNO	62,82	271,63
76	MATERA	62,09	264,04
77	AVELLINO	61,93	262,27
78	BIELLA	61,85	261,46
79	CAGLIARI	61,40	256,72
80	VICENZA	60,48	247,12
81	MILANO	59,87	240,76
82	TORINO	58,52	226,55
83	ENNA	58,41	225,49
84	MANTOVA	58,32	224,55
85	TREVISO	57,48	216,68
86	CAMPOMASSO	57,39	214,76
87	PADOVA	57,23	213,10
88	REGGIO CALABRIA	56,99	210,57
89	L'AQUILA	56,41	204,55
90	NOVARA	56,27	203,04
91	ROVIGO	55,66	196,67
92	CARBONIA-IGLESIAS	55,53	195,29
93	BARLETTA-ANDRIA-TRANI	55,28	192,61
94	GENOVA	55,09	190,70
95	TRAPANI	53,86	177,81
96	CALTANISSETTA	53,64	175,53
97	VERONA	53,37	172,70
98	MONZA E DELLA BRIANZA	53,09	169,73
99	RAGUSA	52,98	168,58
100	BARI	52,91	167,90
101	SIRACUSA	51,34	151,43
102	MEDIO CAMPIDANO	50,93	147,08
103	VIBO VALENTIA	50,29	140,35
104	LECCE	48,24	118,90
105	FOGGIA	47,80	114,35
106	BRINDISI	47,16	107,66
107	PALERMO	45,75	92,83
108	TARANTO	42,15	55,13
109	CROTONE	39,01	22,20
110	CATANIA	36,89	0,00

Elaborazioni su dati Seat/Istat 2015

### Sale cinematografiche per 100 mila abitanti

Pos.	Provincia	Numero	Punteggio 2014
1	LUCCA	4,32	1000,00
2	BOLOGNA	3,58	829,66
3	OGGIASTRA	3,47	803,09
4	SONDRIO	3,30	762,69
5	IMPERIA	3,23	747,26
6	LA SPEZIA	3,16	730,93
7	VERBANO-CUSIO-OSSOLA	3,11	719,34
8	FORLÌ-CESENA	3,03	701,57
9	MANTOVA	2,89	669,41
10	PISA	2,84	658,46
11	VERCELLI	2,84	657,10
12	MACERATA	2,80	647,12
13	PIACENZA	2,78	642,91
14	BIELLA	2,76	639,07
15	ASTI	2,74	633,29
16	GENOVA	2,67	617,45
17	FIRENZE	2,67	617,42
18	SIENA	2,59	599,44
19	BELLUNO	2,41	556,67
20	RIMINI	2,39	552,41
21	AOSTA	2,34	541,22
22	ANCONA	2,30	532,76
23	FERRARA	2,26	522,96
24	TRENTO	2,23	516,82
25	CUNEO	2,20	508,22
26	VITERBO	2,17	503,24
27	PESCARA	2,17	501,99
28	GORIZIA	2,13	492,82
29	TRIESTE	2,12	490,22
30	VICENZA	2,07	479,03
31	LIVORNO	2,06	477,84
32	TRAPANI	2,06	477,46
33	PISTOIA	2,05	477,77
34	AREZZO	2,02	467,67
35	MASSA-CARRARA	2,01	464,29
36	MEDIO CAMPIDANO	2,00	462,29
37	BRINDISI	2,00	462,08
38	MODENA	1,99	461,36
39	MATERA	1,99	459,91
40	REGGIO EMILIA	1,88	434,05
41	TARANTO	1,87	432,73
42	RAVENNA	1,79	413,27
43	GROSSETO	1,78	412,43
44	SAVONA	1,77	409,50
45	LATINA	1,75	404,31

46	LECCE	1,74	401,83
47	CATANIA	1,70	393,74
48	ROVIGO	1,65	381,73
49	FOGGIA	1,58	365,17
50	VARESE	1,57	363,99
51	RAGUSA	1,57	362,81
52	PALERMO	1,57	362,64
53	BARLETTA-ANDRIA-TRANI	1,52	352,13
54	VERONA	1,52	350,82
55	SIRACUSA	1,48	342,81
56	ROMA	1,47	341,16
57	ASCOLI PICENO	1,42	328,67
58	BENEVENTO	1,42	327,94
59	AVELLINO	1,40	324,52
60	TORINO	1,40	323,19
61	ALESSANDRIA	1,39	321,55
62	PESARO E URBINO	1,38	318,50
63	PERUGIA	1,36	



## Tempo libero

Associazioni ricreative, artistiche, culturali per 100 mila abitanti

Pos.	Provincia	Numero	Punteggio 2014
1	FIRENZE	52,07	1.000,00
2	SIENA	51,80	994,47
3	TRIESTE	49,14	939,77
4	PISA	43,38	821,45
5	VERBANO-CUSIO-OSSOLA	40,40	760,12
6	PISTOIA	40,00	751,83
7	AREZZO	35,50	659,39
8	BOLZANO	35,29	655,05
9	GORIZIA	34,78	644,44
10	PRATO	34,39	636,46
11	PERUGIA	33,88	625,94
12	LIVORNO	33,03	608,54
13	RAVENNA	32,65	600,76
14	TERNI	31,66	580,24
15	GENOVA	30,50	556,57
16	BOLOGNA	30,37	553,78
17	PARMA	28,74	520,25
18	FERRARA	28,53	515,86
19	BIELLA	28,16	508,41
20	TRENTO	27,73	499,41
21	MODENA	27,48	494,34
22	ANCONA	27,20	488,67
23	FORLÌ-CESENA	25,51	453,89
24	SAVONA	25,12	445,90
25	MACERATA	24,23	427,54
26	UDINE	23,69	416,34
27	REGGIO EMILIA	23,63	415,16
28	IMPERIA	23,06	403,48
29	MANTOVA	22,90	400,10
30	GROSSETO	22,72	396,46
31	PESARO E URBINO	22,57	393,34
32	LUCCA	22,36	389,17
33	ROMA	22,09	383,44
34	NOVARA	21,54	372,19
35	FERMO	20,98	360,64
36	VERCELLI	20,44	349,59
37	RIMINI	19,93	340,29
38	CAGLIARI	19,93	339,13
39	PIACENZA	19,44	329,09
40	LECCO	19,10	322,10
41	ALESSANDRIA	18,99	319,69

42	BELLUNO	18,76	315,02
43	TORINO	18,59	311,51
44	LAQUILA	18,37	306,96
45	PORDENONE	18,15	302,58
46	MASSA-CARRARA	18,05	300,51
47	LA SPEZIA	18,05	300,34
48	ASCOLI PICENO	17,99	299,13
49	VENEZIA	17,48	288,68
50	CARBONIA-IGLESIAS	17,21	283,09
51	MILANO	17,05	279,83
52	CUNEO	16,89	276,58
53	ASTI	16,87	276,22
54	VITERBO	16,77	274,16
55	VERONA	16,67	272,11
56	NUORO	16,41	266,76
57	PESCARA	16,11	260,56
58	AOSTA	15,59	249,81
59	ROVIGO	15,26	242,96
60	PADOVA	15,13	240,46
61	TREVISO	14,88	235,17
62	RIETI	14,47	226,75
63	CREMONA	14,38	224,96
64	SASSARI	14,34	224,14
65	VARESE	14,04	217,99
66	LODI	13,94	215,88
67	BRESCIA	13,83	213,71
68	PALERMO	13,40	204,71
69	POTENZA	13,32	203,20
70	MONZA E DELLA BRIANZA	12,95	195,64
71	COMO	12,84	193,19
72	REGGIO CALABRIA	12,72	190,90
73	ORISTANO	12,30	182,11
74	VICENZA	12,19	179,87
75	AGRIGENTO	12,06	177,25
76	OLBIA-TEMPIO	11,88	173,51
77	RAGUSA	11,29	161,32
78	BERGAMO	11,00	155,49
79	MESSINA	10,85	152,31
80	SALERNO	10,83	151,85
81	CAMPOBASSO	10,60	147,11
82	MATERA	10,43	143,76
83	BARI	10,42	143,58
84	ISERNIA	10,37	142,39
85	TERRAMO	10,28	140,71
86	COSENZA	10,03	135,58
87	PAVIA	10,02	135,35

88	MEDIO CAMPIDANO	9,99	134,59
89	ENNA	9,93	133,45
90	CATANIA	9,22	118,87
91	CHIETI	9,17	117,72
92	SIRACUSA	9,13	117,05
93	TRAPANI	8,71	108,34
94	LECCE	8,68	107,74
95	NAPOLI	8,59	105,98
96	VIBO VALENTIA	8,59	105,78
97	CATANZARO	8,52	104,51
98	BRINDISI	8,24	98,58
99	LATINA	8,21	98,06
100	BENEVENTO	8,15	96,76
101	BARLETTA-ANDRIA-TRANI	7,10	75,23
102	FOGGIA	7,10	75,23
103	FROSINONE	6,44	61,64
104	TARANTO	5,95	51,56
105	SONDRIO	5,49	42,16
106	CALTANISSETTA	5,47	41,79
107	CASERTA	5,30	38,21
108	OGLIASTRA	5,20	36,25
109	AVELLINO	5,14	34,95
110	CROTONE	3,44	0,00

Elaborazioni su dati Seat/Istat 2015

## Librerie per 100 mila abitanti

Pos.	Provincia	Numero	Punteggio 2014
1	SAVONA	12,74	1000,00
2	FIRENZE	10,87	829,97
3	MASSA-CARRARA	10,53	799,41
4	OLBIA-TEMPIO	10,00	751,41
5	TRIESTE	9,74	727,75
6	LIVORNO	9,44	700,01
7	PISA	9,25	682,58
8	GORIZIA	9,23	680,84
9	ISERNIA	9,21	679,66
10	TERNI	9,11	669,92
11	LA SPEZIA	8,57	621,31
12	PESARO E URBINO	8,53	617,68
13	IMPERIA	8,30	598,80
14	SIENA	8,14	582,05
15	VERBANO-CUSIO-OSSOLA	8,08	576,68
16	CATANZARO	7,97	566,96
17	PARMA	7,86	556,48
18	CAGLIARI	7,83	553,94
19	SONDRIO	7,69	541,08

20	RAGUSA	7,52	526,10
21	AREZZO	7,50	524,37
22	TRENTO	7,44	518,75
23	PERUGIA	7,38	512,82
24	SASSARI	7,17	493,96
25	LUCCA	7,12	489,03
26	BOLOGNA	7,07	484,80
27	AOSTA	7,01	479,85
28	RIMINI	6,86	465,91
29	PISTOIA	6,84	463,71
30	GENOVA	6,73	453,70
31	ANCONA	6,70	450,87
32	UDINE	6,53	435,56
33	MACERATA	6,52	435,20
34	ROMA	6,47	430,47
35	TORINO	6,37	421,31
36	VENEZIA	6,29	414,17
37	ALESSANDRIA	6,25	410,48
38	ORISTANO	6,15	401,10
39	RAVENNA	6,12	398,74
40	LECCE	6,08	394,55
41	BIELLA	6,07	394,37
42	REGGIO CALABRIA	5,91	379,80
43	CUNEO	5,91	379,57
44	PIACENZA	5,90	378,75
45	MESSINA	5,89	377,50
46	GROSSETO	5,79	368,63
47	COMO	5,67	357,40
48	TARANTO	5,61	352,05
49	VITERBO	5,59	350,43
50	CREMONA	5,53	344,97
51	FOGGIA	5,52	344,16
52	CARBONIA-IGLESIAS	5,47	339,89
53	ASTI	5,47	339,64
54	TERAMO	5,46	338,84
55	MODENA	5,41	334,02
56	MILANO	5,35	328,45
57	PESCARA	5,27	321,01
58	LATINA	5,24	318,58
59	PADOVA	5,12	307,24
60	PORDENONE	5,10	305,46
61	VERONA	5,09	304,77
62	NUORO	5,05	301,28
63	COSENZA	5,02	298,29
64	ROVIGO	4,95	291,99
65	CATANIA	4,92	289,85

Elaborazioni su dati Seat/Istat 2015

COMING SOON  
Milano febbraio 2016



**ItaliaOggi**

**Capital**



# MOTORE ITALIA

## Le PMI che fanno muovere il Paese

La seconda edizione dell'iniziativa a sostegno delle vere protagoniste del risveglio economico italiano. Visibilità, comunicazione, alta formazione e aggiornamento, networking per l'eccellenza delle fast company. In due parole, il fare sistema delle PMI.

Hanno aderito al progetto anche

- AIR ENTERPRISE
- BISOL
- DGA
- LENTINI'S
- GRUPPO GALGANO

- JSH
- LAURETANA
- NURITH
- TREEDOM
- WIRE

Per informazioni: tel: 02.58219.522 - email [motoreitalia@class.it](mailto:motoreitalia@class.it)



# Tenore di vita

**N**ovara apre la classifica del tenore di vita, scalando 13 posizioni rispetto allo scorso anno. Seguono Mantova (in 15° posizione lo scorso anno), Biella (al 10° posto nella passata edizione) e Cremona (che a sua volta guadagna 27 posizioni dal 2014). La novità dell'attuale edizione è l'outsider Perugia, che si piazza al 14° posto con un balzo di 46 posizioni. Tra le 26 posizioni di testa (4 in meno rispetto allo scorso anno) figurano quasi esclusivamente province dell'Italia del Nord, di cui 11 nel Nordovest (4 in Piemonte, 1 in meno rispetto allo scorso anno, nell'ordine Novara, Biella, Alessandria e Asti; 6 delle 12 province lombarde, nell'ordine Mantova e Cremona, Varese, Como e Bergamo, Lecco; La Spezia in Liguria), 12 del Nordest, 3 in meno della passata edizione

(Belluno e Rovigo in Veneto; le 4 province del Friuli-Venezia Giulia, nell'ordine Pordenone, Gorizia e Trieste e Udine; 6 delle 9 province dell'Emilia Romagna, nell'ordine Ferrara e Piacenza, Reggio Emilia, Modena, Rimini e Ravenna) e 3 dell'Italia centrale (Livorno e Arezzo in Toscana; Perugia in Umbria). Si riscontra quest'anno un qualche elemento nuovo, rispetto alle passate edizioni. Per molti anni, infatti, la dimensione del tenore di vita si è caratterizzata per una notevole staticità e la cristallizzazione delle tendenze relative alle macroregioni territoriali ha con il tempo condotto a un marcato fenomeno di polarizzazione,

meno di polarizzazione, con le province del Nord presenti perlopiù nei primi due gruppi, quelle del Centro prevalentemente nei gruppi intermedi e le province del Mezzogiorno a occupare le parti basse della classifica. Quest'anno la situazione si presenta più articolata, con province del Nordovest che figurano anche nel gruppo 3, province del Nordest addirittura nel gruppo 4, le province del Centro disseminate in tutti i gruppi e quelle del Meridione che si classificano anche in posizioni intermedie più elevate. Di conseguenza, la polarizzazione mostra una qualche forma di attenuazione rispetto agli anni precedenti. Una possibile motivazione potrebbe essere data dagli impatti differenziali a livello territoriale dei valori immobiliari e delle variazioni dei prezzi al consumo sul livello di qualità della vita, con i piccoli centri che beneficiano di bassi valori immobiliari e di una contenuta dinamica inflazionistica. Naturalmente, per riconoscere di essere in presenza di un fenomeno a carattere strutturale e non a un mero effetto congiunturale, determinato dall'influsso della deflazione che ha caratterizzato gli ultimi due anni, dovremo attendere le prossime edizioni dell'indagine.

Le 22 province classificate nel gruppo di coda (27 nella passata edizione) comprendono 2 province del Nordest, 3 province del Centro e 17 province dell'Italia meridionale e insulare. Chiude la classifica Pescara, che cede 20 posizioni.

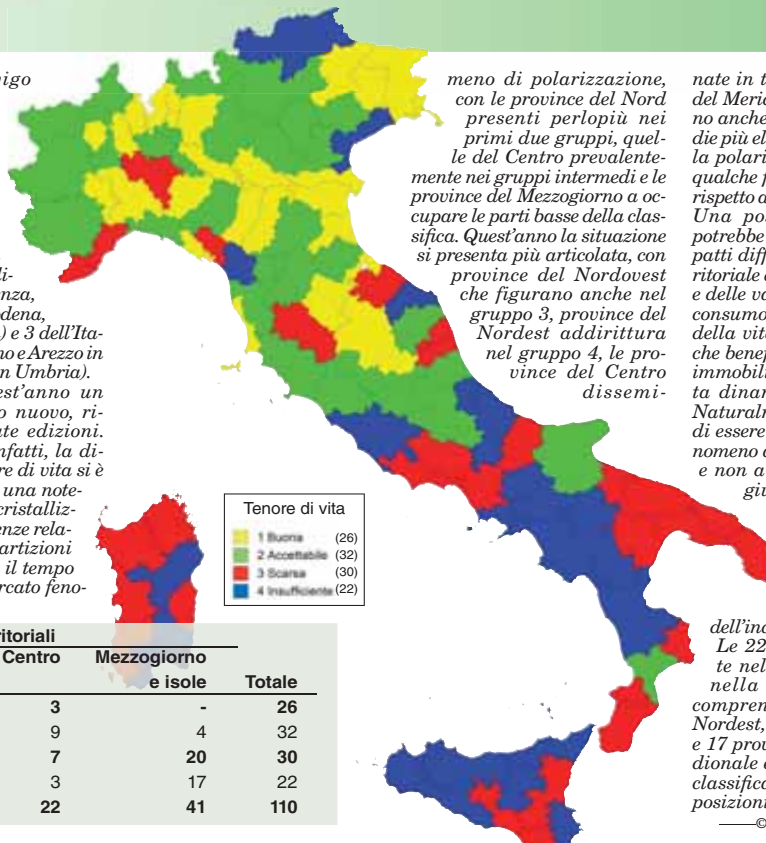

Tenore di vita	
1 Buona	(26)
2 Accettabile	(32)
3 Scarsa	(30)
4 Insufficiente	(22)

Tenore di vita	Ripartizioni territoriali				Totale
	Nord-ovest	Nord-est	Centro	Mezzogiorno e isole	
1 Buona	11	12	3	-	26
2 Accettabile	11	8	9	4	32
3 Scarsa	3	-	7	20	30
4 Insufficiente	-	2	3	17	22
<b>Totale</b>	<b>25</b>	<b>22</b>	<b>22</b>	<b>41</b>	<b>110</b>

## Classifica tenore di vita

Pos.	Provincia	Gruppo	Punteggio	Pos. 2014	Pos.	Provincia	Gruppo	Punteggio	Pos. 2014	Pos.	Provincia	Gruppo	Punteggio	Pos. 2014
1	NOVARA	1	1000,00	14	37	TERAMO	2	621,32	52	74	LECCE	3	428,22	108
2	MANTOVA	1	866,90	15	38	TORINO	2	616,55	19	75	MEDIO CAMPIDANO	3	425,67	74
3	BIELLA	1	850,81	10	39	AOSTA	2	614,65	20	76	CATANIA	3	425,64	98
4	CREMONA	1	826,03	31	40	GROSSETO	2	613,48	45	77	IMPERIA	3	413,37	61
5	FERRARA	1	811,37	29	41	VERONA	2	613,43	12	78	SASSARI	3	405,15	77
6	PORDENONE	1	808,18	34	42	PRATO	2	610,58	50	79	FROSINONE	3	403,58	70
7	PIACENZA	1	800,47	37	43	GENOVA	2	601,52	33	80	REGGIO CALABRIA	3	392,10	95
8	GORIZIA	1	775,53	25	44	PADOVA	2	599,05	21	81	CALTANISSETTA	3	391,97	84
9	TRIESTE	1	772,15	2	45	PARMA	2	598,04	9	82	CAMPOBASSO	3	389,28	87
10	REGGIO EMILIA	1	768,77	8	46	TRENTO	2	588,87	35	83	CARBONIA-IGLESIAS	3	385,83	73
11	BELLUNO	1	750,36	11	47	VICENZA	2	587,87	23	84	OGLIASTRA	3	373,93	75
12	VARESE	1	749,53	4	48	FOGGIA	2	587,16	92	85	MATERA	3	372,23	110
13	ALESSANDRIA	1	747,49	7	49	VITERBO	2	583,38	67	86	RAGUSA	3	366,19	86
14	PERUGIA	1	736,75	60	50	MACERATA	2	582,06	66	87	CASERTA	3	359,25	103
15	UDINE	1	734,62	30	51	FORLÌ-CESENA	2	572,99	36	88	ORISTANO	3	341,90	83
16	COMO	1	728,51	49	52	RIETI	2	572,30	63	89	COSENZA	4	335,56	93
17	BERGAMO	1	727,70	27	53	CATANZARO	2	570,48	89	90	NUORO	4	333,52	80
18	ROVIGO	1	726,98	38	54	BLOGNA	2	563,05	3	91	BENEVENTO	4	307,28	104
19	LECCO	1	722,39	6	55	TERNI	2	557,67	58	92	POTENZA	4	297,01	82
20	MODENA	1	712,80	5	56	BRESCIA	2	533,56	32	93	BOLZANO	4	294,30	26
21	LIVORNO	1	711,42	13	57	PISA	2	532,34	48	94	ROMA	4	292,83	40
22	RIMINI	1	711,25	54	58	L'AQUILA	2	527,21	79	95	CHIETI	4	278,99	78
23	ASTI	1	702,13	39	59	PAVIA	3	512,65	44	96	ENNA	4	252,69	106
24	RAVENNA	1	695,81	17	60	SAVONA	3	505,95	47	97	MESSINA	4	251,01	109
25	LA SPEZIA	1	679,67	42	61	TARANTO	3	492,90	81	98	PALERMO	4	246,20	76
26	AREZZO	1	679,46	51	62	LATINA	3	478,93	65	99	AGRIGENTO	4	234,12	100
27	VERCELLI	2	666,38	24	63	SIENA	3	477,58	64	100	ANCONA	4	228,25	56
28	VERBANO-CUSIO-OSSOLA	2	663,09	46	64	ASCOLI PICENO	3	474,26	68	101	CAGLIARI	4	190,70	72
29	MONZA E DELLA BRIANZA	2	659,08	16	65	FERMO	3	471,48	71	102	VENEZIA	4	180,07	53
30	CUNEO	2	653,44	41	66	VIBO VALENTIA	3	462,40	96	103	NAPOLI	4	175,24	101
31	SONDRIO	2	653,10	28	67	PESARO E URBINO	3	459,52	62	104	SALERNO	4	154,34	102
32	PISTOIA	2	652,87	57	68	MASSA-CARRARA	3	459,22	59	105	AVELLINO	4	149,54	105
33	LODI	2	648,26	18	69	BARLETTA-ANDRIA-TRANI	3	448,47	91	106	SIRACUSA	4	142,97	88
34	MILANO	2	646,64	1	70	CROTONE	3	447,89	94	107	ISERNIA	4	140,13	97
35	FIRENZE	2	645,72	43	71	OLBIA-TEMPIO	3	444,80	69	108	TRAPANI	4	118,25	107
36	TREVISO	2	634,74	22	72	BARI	3	441,46	85	109	LUCCA	4	65,45	55
					73	BRINDISI	3	441,04	99	110	PESCARA	4	0,00	90

© Riproduzione riservata

Tenore di vita

Classifica sottodimensione positivamente associata con la qualità della vita

Pos.	Provincia	Gruppo	Punteggio 2014
1	MILANO	1	1000,00
2	BOLOGNA	1	660,62
3	BOLZANO	1	655,02
4	ROMA	1	610,59
5	PARMA	1	575,55
6	AOSTA	1	561,09
7	TRIESTE	1	558,64
8	MONZA E DELLA BRIANZA	1	553,05
9	TORINO	1	551,71
10	MODENA	1	541,96
11	TRENTO	1	529,80
12	FIRENZE	1	527,76
13	GENOVA	1	522,69
14	LECCO	1	521,53
15	RAVENNA	1	516,99
16	PIACENZA	1	512,73
17	REGGIO EMILIA	1	511,76
18	VARESE	1	511,35
19	SIENA	1	507,79
20	BRESCIA	1	507,52
21	LODI	1	496,02
22	BERGAMO	1	491,01
23	COMO	1	488,49
24	SONDRIO	1	487,00
25	CREMONA	1	482,10
26	VENEZIA	2	478,14
27	BIELLA	2	470,98
28	FORLÌ-CESENA	2	465,36
29	LIVORNO	2	465,00
30	VERONA	2	464,88
31	FERRARA	2	462,27
32	PAVIA	2	456,34
33	NOVARA	2	456,27
34	CUNEO	2	456,24
35	ALESSANDRIA	2	454,60
36	MANTOVA	2	451,47
37	PADOVA	2	444,95
38	RIMINI	2	444,67
39	VERCELLI	2	443,26
40	VICENZA	2	435,79
41	BELLUNO	2	429,69
42	SAVONA	2	425,45
43	TREVISO	2	423,67
44	PISA	2	421,17
45	UDINE	2	417,62
46	GORIZIA	2	414,23
47	PRATO	2	410,37
48	ASTI	2	405,84
49	VERBAVO-CUSIO-OSSOLA	2	396,77
50	LA SPEZIA	2	393,64
51	PORDENONE	2	393,56
52	AREZZO	2	389,04
53	LUCCA	2	385,76
54	GROSSETO	2	383,69
55	MASSA-CARRARA	2	381,38
56	ROVIGO	2	368,78
57	PISTOIA	2	359,63
58	TERNI	2	323,27
59	ANCONA	3	317,67
60	IMPERIA	3	307,66
61	MACERATA	3	298,72
62	PESARO E URBINO	3	297,54
63	PERUGIA	3	290,73
64	VITERBO	3	290,34
65	RIETI	3	287,39
66	LATINA	3	275,79
67	ASCOLI PICENO	3	267,14
68	FROSINONE	3	262,72
69	FERMO	3	236,72
70	CAGLIARI	3	230,92
71	PESCARA	3	221,59
72	OLBIA-TEMPIO	3	211,18
73	CHIETI	3	190,85
74	SASSARI	3	190,79
75	L'AQUILA	3	178,88
76	TERAMO	3	177,99
77	TARANTO	3	177,70
78	BARI	3	165,16
79	CARBONIA-IGLESIAS	3	149,29
80	OGLIASTRA	4	136,80
81	NUORO	4	133,55
82	NAPOLI	4	130,06
83	BRINDISI	4	122,90
84	MEDIO CAMPIDANO	4	121,92
85	ORISTANO	4	115,43
86	SIRACUSA	4	103,18
87	CAMPOBASSO	4	101,79
88	FOGGIA	4	91,32
89	MATERA	4	90,75

90	ISERNIA	4	90,66
91	MESSINA	4	86,98
92	SALERNO	4	86,66
93	POTENZA	4	86,06
94	PALERMO	4	79,34
95	CATANIA	4	77,64
96	BARLETTA-ANDRIA-TRANI	4	75,29
97	RAGUSA	4	74,33
98	LECCE	4	70,85
99	AVELLINO	4	70,69
100	CASERTA	4	60,05
101	CALTANISSETTA	4	56,94
102	BENEVENTO	4	46,80
103	COSENZA	4	38,79
104	CROTONE	4	28,46
105	REGGIO CALABRIA	4	28,05
106	TRAPANI	4	27,70
107	ENNA	4	14,87
108	VIBO VALENTIA	4	14,37
109	CATANZARO	4	9,18
110	AGRIGENTO	4	0,00

Classifica sottodimensione negativamente associata con la qualità della vita

Pos.	Provincia	Gruppo	Punteggio 2014
1	NOVARA	1	1000,00
2	CATANZARO	1	980,82
3	FOGGIA	1	914,34
4	PERUGIA	1	875,67
5	TERAMO	1	862,82
6	MANTOVA	1	855,27
7	VIBO VALENTIA	1	853,86
8	PORDENONE	1	849,32
9	CROTONE	1	822,91
10	BIELLA	1	816,92
11	GORIZIA	1	791,13
12	ROVIGO	1	785,77
13	FERRARA	1	781,60
14	CREMONA	1	777,52
15	BARLETTA-ANDRIA-TRANI	1	774,98
16	REGGIO CALABRIA	1	760,60
17	LECCE	1	756,81
18	L'AQUILA	1	756,05
19	CATANIA	1	746,86
20	BELLUNO	1	746,78
21	UDINE	1	741,61
22	CALTANISSETTA	1	730,48
23	TARANTO	1	718,68
24	ALESSANDRIA	1	717,71
25	ASTI	1	717,29
26	BRINDISI	1	717,21
27	PIACENZA	1	716,97
28	PISTOIA	2	709,82
29	AREZZO	2	709,22
30	LA SPEZIA	2	704,69
31	VITERBO	2	703,57
32	MEDIO CAMPIDANO	2	701,15
33	RIETI	2	697,17
34	MACERATA	2	693,39
35	CASERTA	2	690,44
36	RIMINI	2	687,25
37	COSENZA	2	685,86
38	RAGUSA	2	683,42
39	VERBAVO-CUSIO-OSSOLA	2	682,78
40	REGGIO EMILIA	2	682,33
41	CAMPOBASSO	2	680,90
42	BARI	2	673,83
43	MATERA	2	673,18
44	LIVORNO	2	666,34
45	COMO	2	661,18
46	VARESE	2	661,12
47	BERGAMO	2	657,66
48	BENEVENTO	2	645,74
49	GROSSETO	2	640,55
50	TERNI	2	640,48
51	VERCELLI	2	638,24
52	TRIESTE	2	637,48
53	FERMO	2	633,34
54	OLBIA-TEMPIO	2	629,84
55	CARBONIA-IGLESIAS	2	627,73
56	OGLIASTRA	2	627,30
57	TREVISO	2	622,99
58	LECCO	2	620,01
59	ENNA	2	617,47
60	ORISTANO	2	613,45
61	AGRIGENTO	2	612,01
62	CUNEO	2	610,22
63	PRATO	2	609,61
64	SASSARI	2	606,40
65	ASCOLI PICENO	2	604,90
66	LATINA	2	601,18
67	RAVENNA	3	594,83

68	POTENZA	3	593,44
69	MODENA	3	588,03
70	NUORO	3	585,23
71	SONDRIO	3	577,91
72	LODI	3	563,11
73	PADOVA	3	560,76
74	VICENZA	3	557,69
75	PESARO E URBINO	3	556,78
76	VERONA	3	556,26
77	PALERMO	3	543,26
78	MESSINA	3	540,74
79	FROSINONE	3	530,00
80	FIRENZE	3	527,103
81	MONZA E DELLA BRIANZA	3	516,10
82	PISA	3	510,40
83	FORLÌ-CESENA	3	510,27
84	IMPERIA	3	494,37
85	GENOVA	3	482,86
86	SAVONA	3	476,28
87	TORINO	3	469,66
88	MASSA-CARRARA	3	469,44
89	CHIETI	3	464,43
90	TRENTO	3	461,26
91	AOSTA	3	457,79
92	TRAPANI	3	452,94
93	PAVIA	3	451,77
94	AVELLINO	3	443,51
95	SALERNO	3	432,35
96	PARMA	3	424,10
97	BRESCIA	3	422,17
98	ISERNIA	4	412,21
99	NAPOLI	4	410,83
100	SIRACUSA	4	402,42
101	SIENA	4	358,92
102	CAGLIARI	4	323,55
103	BOLOGNA	4	296,47
104	ANCONA	4	275,77
105	PESCARA	4	118,73
106	VENEZIA	4	55,05
107	ROMA	4	44,45
108	MILANO	4	38,33
109	LUCCA	4	21,99
110	BOLZANO	4	0,00

Spesa media mensile pro capite per consumi

Pos.	Provincia	Euro	Punteggio 2014
1	BOLZANO	1414,47	1000,00
2	MILANO	1406,99	989,81
3	BOLOGNA	1389,18	965,51
4	FERRARA	1333,18	889,10
5	PAVIA	1332,54	888,22
6	PARMA	1317,52	867,74
7	RAVENNA	1315,46	864,92
8	PIACENZA	1304,47	849,92
9	TRIESTE	1296,59	839,18
10	AOSTA	1294,26	836,00
11	SONDRIO	1288,19	827,71
12	COMO	1266,75	798,47
13	VARESE	1265,77	797,13
14	CREMONA	1263,04	793,41
15	MONZA E DELLA BRIANZA	1255,79	783,51
16	ALESSANDRIA	1250,67	776,54
17	RIMINI	1249,79	775,33
18	LECCO	1248,98	774,22
19	BRESCIA	1248,12	773,05
20	FORLÌ-CESENA	1244,01	767,44
21	GROSSETO	1241,58	764,12
22	LODI	1239,35	761,08
23	MODENA	1237,42	758,46
24	VERBAVO-CUSIO-OSSOLA	1235,50	755,84
25	VERCELLI	1234,63	754,65
26	LIVORNO	1233,19	752,68
27	BIELLA	1232,89	752,27
28	TORINO	1231,27	750,06
29	BERGAMO	1231,02	749,73
30	REGGIO EMILIA	1228,73	743,87
31	BELLUNO	1225,01	741,52
32	MANTOVA	1223,85	739,93
33	ROMA	1220,65	735,58
34	TRENTO	1214,62	727,35
35	MASSA-CARRARA	1202,42	710,71
36	ASTI	1196,82	703,06
37	FIRENZE	1191,05	695,18
38	GORIZIA	1190,21	694,04
39	SIENA	1181,21	681,76
40	RIETI	1180,56	680,88
41	NOVARA	1178,16	677,61
42	VENEZIA	1176,41	675,22
43	VITERBO	1171,35	668,31
44	CUNEO	1166,99	662,37
45	GENOVA	1165,82	660,76

46	SAVONA	1159,37	651,97
47	PISA	1154,22	644,94
48	LUCCA	1149,40	638,37
49	UDINE	1148,57	637,23
50	ROVIGO	1148,33	636,90
51	PISTOIA	1136,21	620,37
52	IMPERIA	1131,06	613,34
53	VERONA	1127,77	608,85
54	AREZZO	1126,03	606,48
55	PADOVA	1111,37	588,48
56	LATINA	1105,34	578,25
57	VICENZA	1100,26	571,33
58	LA SPEZIA	1092,44	560,66
59	TREVISO	1086,82	552,98
60	FROSINONE	1082,11	546,56
61	PORDENONE	1074,06	535,57
62	TERNI	1070,42	530,60
63	PRATO	1069,51	529,37
64	ANCONA	1041,91	491,71
65	PESARO E URBINO	1023,86	467,09
66	PERUGIA	1000,31	434,96
67	ASCOLI PICENO	995,44	428,32
68	MACERATA	987,09	416,93
69	OLBIA-TEMPIO	979,54	406,63
70	FERMO	978,56	405,29
71	OGLIASTRA	956,02	374,53
72	SASSARI	929,56	338,43
73	CAGLIARI	918,95	323,96
74	L'AQUILA	916,28	320,31
75	NUORO	915,63	319,43
76	CARBONIA-IGLESIAS	904,41	304,12
77	ORISTANO	895,05	291,35
78	PESCARA	888,30	282,14
79	CHIETI	880,98	272,16
80	TERAMO	878,14	268,27
81	ISERNIA	865,41	250,91
82	CAMPOBASSO	857,80	240,53
83			

## Tenore di vita

### Valore aggiunto pro capite

Pos.	Provincia	Euro	Punteggio 2014
1	MILANO	47330	1000,00
2	BOLZANO	36276	695,35
3	BOLOGNA	34123	636,02
4	ROMA	32985	604,67
5	AOSTA	32010	577,81
6	FIRENZE	31579	565,91
7	PARMA	31256	557,03
8	TRENTO	30833	545,36
9	MODENA	29798	516,85
10	GENOVA	29675	513,46
11	REGGIO EMILIA	28945	493,33
12	PADOVA	28378	477,72
13	BRESCIA	28376	477,66
14	TRIESTE	28206	472,97
15	BERGAMO	28090	469,77
16	RAVENNA	27883	464,05
17	VERONA	27841	462,91
18	PIACENZA	27445	452,01
19	FORLÌ-CESENA	27276	447,33
20	PISA	27176	444,58
21	TORINO	27128	443,26
22	VENEZIA	27123	443,12
23	SIENA	27056	441,28
24	CUNEO	26848	435,53
25	LA SPEZIA	26759	433,09
26	TREVISO	26613	429,06
27	VICENZA	26495	425,82
28	MONZA E DELLA BRIANZA	26123	415,56
29	SONDRIO	26120	415,48
30	BELLUNO	26079	414,36
31	RIMINI	26067	414,01
32	UDINE	26028	412,94
33	MANTOVA	25994	411,99
34	VARESE	25568	400,27
35	PORDENONE	25534	399,33
36	SAVONA	25531	399,24
37	PRATO	25320	393,42
38	LECCO	25128	388,15
39	CREMONA	25016	385,06
40	COMO	24999	384,59
41	ALESSANDRIA	24808	379,32
42	ANCONA	24797	379,02
43	LUCCA	24750	377,72
44	AREZZO	24032	357,93
45	LIVORNO	23810	351,81
46	NOVARA	23792	351,32
47	VERCELLI	23725	349,48
48	GORIZIA	23506	343,43
49	BIELLA	23364	339,53
50	LODI	23338	338,81
51	ROVIGO	23207	335,20
52	PERUGIA	22742	322,40
53	ASTI	22297	310,13
54	FERRARA	22237	308,46
55	PESARO E URBINO	22182	306,95
56	PISTOIA	21743	294,85
57	MACERATA	21632	291,80
58	ASCOLI PICENO	21425	286,10
59	IMPERIA	21379	284,82
60	GROSSETO	21316	283,10
61	PESCARA	21285	282,25
62	PAVIA	21196	279,79
63	VERBANO-CUSO-OSSOLA	21159	278,72
64	CHIETI	20958	273,23
65	LAQUILA	20737	267,12
66	MASSA-CARRARA	20601	263,38
67	TERNI	20549	261,96
68	FERMO	20455	259,36
69	TERAMO	20090	249,32
70	CAGLIARI	19864	243,09
71	FROSINONE	18970	218,44
72	OLBIA-TEMPIO	18724	211,66
73	LATINA	18440	203,82
74	VITERBO	17819	186,72
75	POTENZA	17803	186,27
76	SASSARI	17430	176,01
77	CAMPORBASSO	17388	174,84
78	BARI	17312	172,74
79	RAGUSA	16746	157,15
80	SIRACUSA	16411	147,92
81	NAPOLI	16321	145,43
82	RIETI	16291	144,60
83	ISERNIA	16265	143,90
84	CATANZARO	15526	123,51
85	AVELLINO	15460	121,71
86	PALERMO	15441	121,19
87	CATANIA	15226	115,27
88	TARANTO	15163	113,53
89	MESSINA	15022	109,63
90	MATERA	14995	108,90
91	BRINDISI	14941	107,41
92	NUORO	14933	107,19

93	SALERNO	14665	99,80
94	ORISTANO	14444	93,71
95	CROTONE	14414	92,88
96	OGGIASTRA	14174	86,27
97	COSENZA	14005	81,61
98	CALTANISSETTA	13650	71,83
99	BENEVENTO	13606	70,62
100	FOGGIA	13564	69,46
101	TRAPANI	13207	59,62
102	LECCE	13150	58,04
103	CASERTA	13113	57,02
104	ENNA	12790	48,12
105	REGGIO CALABRIA	12698	45,59
106	CARBONIA-IGLESIAS	12639	43,95
107	VIBO VALENTIA	12578	42,28
108	BARLETTA-ANDRIA-TRANI	12388	37,05
109	AGRIGENTO	12321	35,21
110	MEDIO CAMPIDANO	11044	0,00

### Depositi bancari pro capite

Pos.	Provincia	Euro	Punteggio 2014
1	MILANO	62891	1000,00
2	BOLZANO	29735	429,92
3	ROMA	27234	386,92
4	SONDRIO	26583	375,72
5	TRIESTE	25006	348,61
6	BOLOGNA	24168	334,20
7	VERONA	21745	292,54
8	PARMA	21558	289,32
9	SIENA	21470	287,81
10	MODENA	21396	286,54
11	TRENTO	20708	274,71
12	FORLÌ-CESENA	19821	259,46
13	RIMINI	19754	258,30
14	MACERATA	19432	252,77
15	FIRENZE	19326	250,95
16	REGGIO EMILIA	19268	249,95
17	CUNEO	19032	245,89
18	GENOVA	18771	241,41
19	VICENZA	18729	240,69
20	VENEZIA	18330	233,82
21	TREVISO	18215	231,85
22	PIACENZA	17855	225,65
23	UDINE	17842	225,44
24	TORINO	17792	224,57
25	AOSTA	17572	220,80
26	MONZA E DELLA BRIANZA	17537	220,19
27	BRESCIA	17409	217,98
28	LECCO	17104	212,74
29	PADOVA	16761	206,84
30	RAVENNA	16637	204,71
31	BIELLA	16508	202,49
32	ANCONA	16337	199,55
33	BERGAMO	16238	197,85
34	PESARO E URBINO	16150	196,34
35	MANTOVA	16030	194,28
36	AREZZO	15366	182,86
37	PRATO	15360	182,75
38	LODI	15214	180,25
39	COMO	15192	179,87
40	ASTI	14924	175,26
41	FERRARA	14919	175,17
42	PORDENONE	14613	169,91
43	CREMONA	14545	168,73
44	VARESE	14359	165,54
45	PISA	14221	163,17
46	ALESSANDRIA	13739	154,88
47	ROVIGO	13658	153,49
48	BELLUNO	13433	149,62
49	LUCCA	13376	148,63
50	PAVIA	13280	146,99
51	LAQUILA	13081	143,58
52	ASCOLI PICENO	12986	141,93
53	NOVARA	12946	141,24
54	GORIZIA	12830	139,25
55	SAVONA	12652	136,19
56	PISTOIA	12630	135,81
57	VERCELLI	12595	135,22
58	LA SPEZIA	12467	133,02
59	PERUGIA	12245	129,20
60	PESCARA	11601	118,12
61	BARI	11548	117,61
62	LIVORNO	11538	117,04
63	MASSA-CARRARA	11467	115,82
64	GROSSETO	11218	111,54
65	IMPERIA	11053	108,70
66	VERBANO-CUSO-OSSOLA	10613	101,16
67	FERMO	10596	100,84
68	TERAMO	10464	98,58
69	CAGLIARI	10356	96,72
70	TERNI	9936	89,49
71	VITERBO	9743	86,18
72	CHIETI	9546	82,79

73	NAPOLI	8941	72,39
74	MATERA	8219	59,98
75	RAGUSA	8158	59,93
76	SASSARI	8140	58,61
77	CALTANISSETTA	8075	57,50
78	FOGGIA	8041	56,91
79	BARLETTA-ANDRIA-TRANI	7971	55,70
80	PALERMO	7955	55,44
81	LATINA	7949	55,32
82	SALERNO	7665	50,45
83	CAMPORBASSO	7506	47,71
84	RIETI	7500	47,61
85	FROSINONE	7442	46,60
86	TARANTO	7230	42,97
87	NUORO	7154	41,66
88	CATANIA	6830	36,09
89	POTENZA	6797	35,53
90	OLBIA-TEMPIO	6785	35,32
91	AVELLINO	6772	35,09
92	ORISTANO	6581	31,81
93	CATANZARO	6535	31,01
94	SIRACUSA	6432	29,24
95	AGRIGENTO	6397	28,64
96	LECCE	6313	27,19
97	BRINDISI	6192	25,11
98	MESSINA	6021	22,17
99	TRAPANI	5982	21,51
100	ISERNIA	5959	21,11
101	OGGIASTRA	5753	17,57
102	MEDIO CAMPIDANO	5682	16,35
103	BENEVENTO	5636	15,56
104	COSENZA	5532	13,77
105	CASERTA	5475	12,79
106	ENNA	5251	8,94
107	CARBONIA-IGLESIAS	5059	5,64
108	REGGIO CALABRIA	5034	5,21
109	CROTONE	5026	5,07
110	VIBO VALENTIA	4731	0,00

### Prezzo al mq appartamento nuovo in zona semicentrale

Pos.	Provincia	Euro	Punteggio 2014
1	CALTANISSETTA	688,08	1000,00
2	MEDIO CAMPIDANO	750,00	983,71
3	AGRIGENTO	800,00	970,55
4	RAGUSA	818,33	965,73
5	ALESSANDRIA	902,00	943,72
6	TRAPANI	962,50	927,80
7	CARBONIA-IGLESIAS	985,00	921,88
8	REGGIO CALABRIA	995,63	919,08
9	CATANZARO	1004,62	916,72
10	LECCE	1013,57	914,36
11	BIELLA	1025,00	911,35
12	NOVARA	1040,83	907,19
13	COSENZA	1056,25	903,13
14	SIRACUSA	1058,89	902,44
15	BELLUNO	1061,11	901,85
16	VIBO VALENTIA	1080,83	896,67
17	CROTONE	1081,25	896,56
18	OGGIASTRA	1100,00	891,62
19	ASTI	1102,00	891,10
20	TERAMO	1116,67	887,24
21	MANTOVA	1144,57	879,90
22	FOGGIA	1150,00	878,47
23	GORIZIA	1150,00	878,47
24	PORDENONE	1175,00	871,89
25	TARANTO	1194,29	866,82
26	BRINDISI	1201,25	864,98
27	UDINE	1235,00	856,10
28	PALERMO	1265,94	847,96
29	TERNI	1266,67	847,73
30	VERCELLI	1273,33	846,02
31	CHIETI	1300,00	839,00
32	MACERATA	1314,17	835,27
33	VARESE	1315,00	835,06
34	CASERTA	1328,13	831,60
35	ROVIGO	1328,75	831,44
36	ENNA	1337,50	829,14
37	PERUGIA	1341,67	828,04
38	FERRARA	1347,22	826,58
39	ANCONA	1362,00	822,69
40	REGGIO EMILIA	1366,58	821,48
41	BARLETTA-ANDRIA-TRANI	1371,11	820,29
42	CAMPORBASSO	1373,33	819,71
43	ORISTANO	1391,25	814,99
44	MESSINA	1450,42	794,43
45	RIETI	1459,09	797,14
46	MATERA	1461,25	796,58
47	LAQUILA	1466,67	795,15
48	LODI	1484,21	790,54
49	AVELLINO	1484,72	790,40
50	POTENZA	1495,83	787,48

51	CATANIA	1.509,38	783,92
52	CREMONA	1.512,50	783,09
53	NUORO	1.525,00	779,80
54	OLBIA-TEMPIO	1.538,89	776,15
55	BENEVENTO	1.540,00	775,86
56	ISERNIA	1.547,50	773,88
57	VITERBO	1.562,50	769,94
58	FERMO	1.598,75	760,40
59	LECCO	1.661,90	743,78
60	LATINA	1.676,56	739,93
61	AREZZO	1.688,16	736,88
62	SONDRIO	1.691,67	735,95
63	CUNEO	1.708,33	731,57
64			