

Statistiche del Turismo

anno 2014



**CITTÀ METROPOLITANA
DI BOLOGNA**

STATISTICHE DEL TURISMO

anno 2014

PREMESSA

I dati relativi alle statistiche del turismo fanno riferimento a due rilevazioni di interesse pubblico inserite nel Programma Statistico Nazionale predisposto dall'Istituto Nazionale di Statistica (ISTAT) e approvato annualmente con decreto del Presidente del Consiglio dei Ministri, ovvero:

- la rilevazione della **consistenza degli esercizi ricettivi** che registra il numero di esercizi (e relativi letti, camere e bagni) nelle strutture ricettive al 31 Dicembre di ogni anno;
- la rilevazione del **movimento turistico** negli esercizi ricettivi che registra mensilmente gli arrivi e le presenze dei clienti italiani e stranieri per tipo e categoria di esercizio, per comune, per nazionalità di provenienza degli stranieri e per regione di provenienza dei clienti italiani.

L'analisi della capacità ricettiva nell'area metropolitana suddivisa per tipologie (esercizi alberghieri, complementari e alloggi privati in affitto) e successivamente quella del movimento turistico, verrà effettuata con riferimento alle seguenti aree territoriali:

- **Bologna;**
- **Nuovo Circondario imolese:** Borgo Tossignano, Casalfiumanese, Castel del Rio, Fontanelice, Castel Guelfo di Bologna, Castel San Pietro Terme, Dozza, Medicina, Mordano, Imola;
- **Unione dei Comuni dell'Appennino bolognese:** Castel d'Aiano, Castel di Casio, Castiglione dei Pepoli, Gaggio Montano, Grizzana Morandi, Marzabotto, Monzuno, San Benedetto Val di Sambro, Vergato;
- **Unione dei Comuni Savena Idice:** Loiano, Monghidoro, Monterezeno, Ozzano dell'Emilia, Pianoro e San Lazzaro di Savena;
- **Unione dei Comuni valli del Reno, del Lavino e del Samoggia** (fusione dei Comuni di Bazzano, Castello di Serravalle, Crespellano, Monteveglio, Savigno), Monte San Pietro, Sasso Marconi, Casalecchio di Reno, Zola Predosa;
- **Unione dell'Alto Reno:** Camugnano, Granaglione, Lizzano in Belvedere, Porretta Terme;
- **Unione Terre di Pianura:** Baricella, Budrio, Granarolo, Minerbio;
- **Unione di Terre d'Acqua:** Anzola dell'Emilia, Calderara di Reno, Crevalcore, Sala Bolognese, San Giovanni in Persiceto, S.Agata bolognese;
- **Unione Reno Galliera:** Argelato, Bentivoglio, Castel Maggiore, Castello d'Argile, Galliera, Pieve di Cento, San Giorgio di Piano, San Pietro in Casale;
- **Comuni non associati:** Castenaso, Malalbergo e Molinella.

LA CAPACITÀ RICETTIVA AL 31/12/2014

AMBITO DI RILEVAZIONE

La rilevazione della capacità ricettiva è un'indagine che viene svolta con periodicità annuale. Unità di analisi sono le strutture ricettive con informazioni relative al numero di esercizi, di camere, di letti e di bagni, presenti sul territorio provinciale e ripartiti tra:

- **esercizi alberghieri:** alberghi classificati in cinque categorie distinte per numero di stelle e residenze turistico-alberghiere;
- **esercizi complementari:** campeggi, villaggi turistici, forme miste dei campeggi e villaggi turistici, alloggi in affitto gestiti in forma imprenditoriale (affittacamere e case e appartamenti per vacanze), alloggi agro-turistici, ostelli per la gioventù, case per ferie, rifugi alpini;
- **alloggi privati in affitto:** bed and breakfast e altri alloggi privati (appartamenti ammobiliati per uso turistico).

I DATI A CONFRONTO: 2013-2014

Nel territorio della provincia di Bologna alla fine del 2014 sono presenti **1.760 esercizi ricettivi per un totale di 39.129 posti letto** così suddivisi per tipologia:

	ESERCIZI	LETTI
ALBERGHIERI	323	26.470
COMPLEMENTARI*	448	8.976
ALLOGGI PRIVATI IN AFFITTO**	989	3.683

**campeggi, alloggi in affitto gestiti in forma imprenditoriale (affittacamere e case e appartamenti per vacanze), alloggi agro-turistici, ostelli per la gioventù, case per ferie, rifugi alpini.*

*** bed and breakfast e appartamenti ammobiliati per uso turistico.*

Un patrimonio ricettivo che rispetto al 2013 ha quindi registrato i seguenti incrementi:

+ 137 esercizi ricettivi (+8,44%)

+ 723 posti letto (+1,88%)

Va rilevato che l'**aumento** degli esercizi ricettivi è **dovuto principalmente all'avvio di attività in forma non imprenditoriale** (bed and breakfast e appartamenti ammobiliati per uso turistico). Per questo motivo, trattandosi di strutture con un numero di camere limitato, l'incremento dei posti letto risulta di minor impatto rispetto a quello degli esercizi ricettivi.

In dettaglio, mentre le altre tipologie registrano variazioni non significative, **gli alloggi privati in affitto sono aumentati per numero sia di esercizi sia di posti letto di circa il 13%**, valore determinato principalmente dal +22% circa di appartamenti ammobiliati per uso turistico.

Il dato che emerge va letto anche in una prospettiva più ampia: destinare alcune camere della propria abitazione a b&b o appartamenti di proprietà non locati ad uso turistico, è con buona probabilità un tentativo di singoli e/o famiglie di fronteggiare l'attuale crisi economica.

DISTRIBUZIONE NEL TERRITORIO

La tabella che segue riporta numericamente per le aree indicate e in ordine decrescente in base al totale delle strutture ricettive il dettaglio per ogni tipologia. Si tratta di dati che, insieme al grafico in cui si rappresentano le incidenze percentuali delle singole aree sul totale, forniscono una fotografia della distribuzione delle strutture ricettive nel territorio.

Numero di strutture per tipologia e area territoriale

	ALBERGHI	COMPLEMENTARI	ALLOGGI PRIVATI IN AFFITTO	Totali per area
BOLOGNA	96	166	583	845
RENO-LAVINO-SAMOGGIA	26	56	73	155
APPENNINO BOLOGNESE	45	50	57	152
CIRCONDARIO IMOLESE	37	41	73	151
SAVENA IDICE	21	44	49	114
ALTO RENO	47	20	34	101
RENO GALLIERA	19	16	38	73
TERRE DI PIANURA	9	21	36	66
TERRE D'ACQUA	15	18	30	63
COMUNI NON ASSOCIATI	8	16	16	40
Totali per categoria	323	448	989	1.760

Incidenza percentuale delle STRUTTURE RICETTIVE per aree territoriali

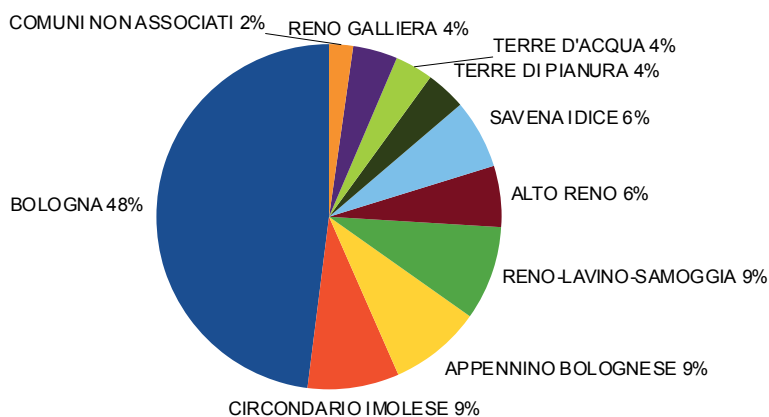

Come si nota, **Bologna** con le sue 845 strutture ospita circa il **50% della ricettività complessiva** pari a 1.760 strutture; seguono con valori prossimi alle 150 strutture circa le unioni **Reno-Lavino-Samoggia (9%)**; **Appennino bolognese (9%)** e **Circondario imolese (9%)**; sotto le cento strutture troviamo a decrescere le altre Unioni e i Comuni non associati.

Nel dettaglio, i grafici successivi evidenziano l'incidenza percentuale per tipologia che, se da un lato confermano l'ordine già indicato tra le aree in base alla consistenza totale, dall'altro mettono in luce interessanti differenze nei valori percentuali delle singole tipologie. Bologna, ad esempio, che mantiene sempre la percentuale maggiore di strutture per ogni tipologia, ha incidenze diverse sui rispettivi totali ovvero: 30% degli alberghi, 37% esercizi complementari e 59% di alloggi privati in affitto.

Incidenza percentuale degli ALBERGHI per aree

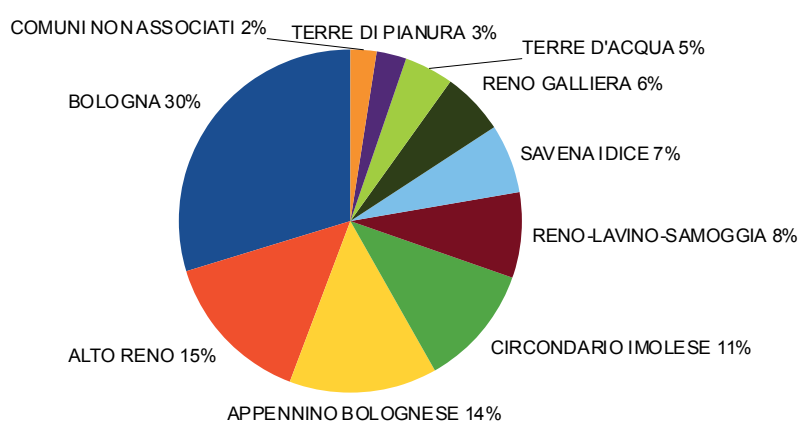

Incidenza percentuale delle STRUTTURE COMPLEMENTARI per aree

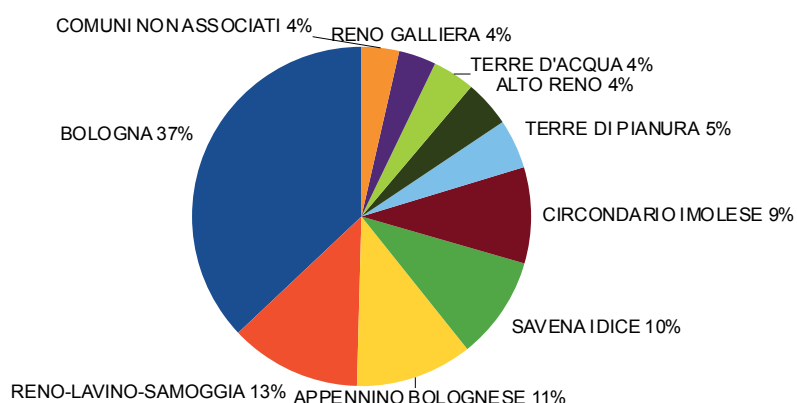

Incidenza percentuale degli ALLOGGI PRIVATI in affitto per aree

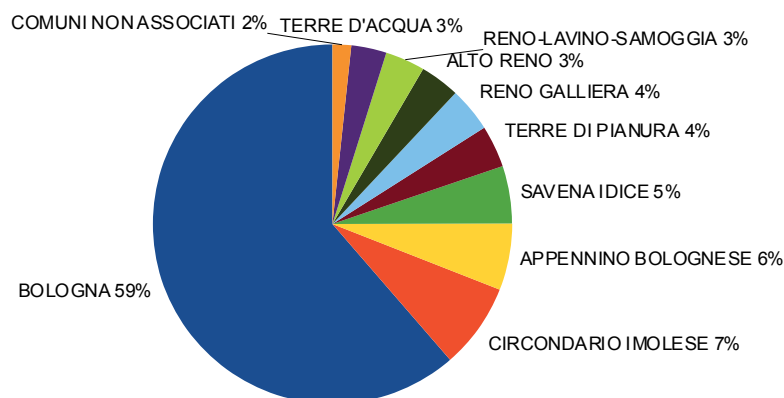

LA DISTRIBUZIONE DEI POSTI LETTO NELLE AREE TERRITORIALI

L'analisi della distribuzione dei posti letto per aree e tipologie rappresentata nella tabella seguente, consente di effettuare una **mappatura della capacità ricettiva del territorio individuando le zone con una maggiore disponibilità**. I dati complessivi, in linea con le percentuali relative alle strutture ricettive, evidenziano come Bologna disponga di circa la **metà dei posti letto (48%)** del territorio metropolitano, seguita da **Appennino bolognese, Circondario imolese, Alto Reno (tra 8 e 10%), Reno-Lavino-Samoggia e Savena Idice (rispettivamente 6% circa)** e dalle restanti **Unioni con valori tra il 4 e il 6%**.

Numero di posti letto per tipologia e area territoriale

	ALBERGHI	COMPLEMENTARI	ALLOGGI PRIVATI IN AFFITTO	<i>Totali per area</i>
BOLOGNA	12.175	3.482	2.034	17.691
APPENNINO BOLOGNESE	1.556	2.173	213	3.942
CIRCONDARIO IMOLESE	2.266	794	299	3.359
ALTO RENO	2.717	326	138	3.181
RENO-LAVINO-SAMOGGIA	1.623	762	285	2.670
SAVENA IDICE	1.844	616	194	2.654
RENO GALLIERA	1.673	159	164	1.996
TERRE D'ACQUA	997	199	140	1.336
TERRE DI PIANURA	732	275	157	1.164
COMUNI NON ASSOCIATI	887	190	59	1.136
<i>Totali per categoria</i>	26.470	8.976	3.683	39.129

Analizzando i dati complessivi, è possibile calcolare la **media posti letto complessiva** per tipologia, ovvero:

- 323 **alberghi** per un totale di 26.470 posti letto: media dimensione **82 posti letto**;
- 448 **esercizi complementari** per un totale di 8.967 posti letto: **media** dimensione **20 posti letto**;
- 989 **alloggi privati in affitto** per un totale di 3.683 posti letto: media dimensione **4 posti letto**.

I grafici che seguono evidenziano per alberghi, esercizi complementari e alloggi privati in affitto suddivise per aree territoriali, le medie dei posti letto per tipologia di struttura.

Media posti letto nelle STRUTTURE ALBERGHIERE per aree territoriali con indicazione del valore medio.

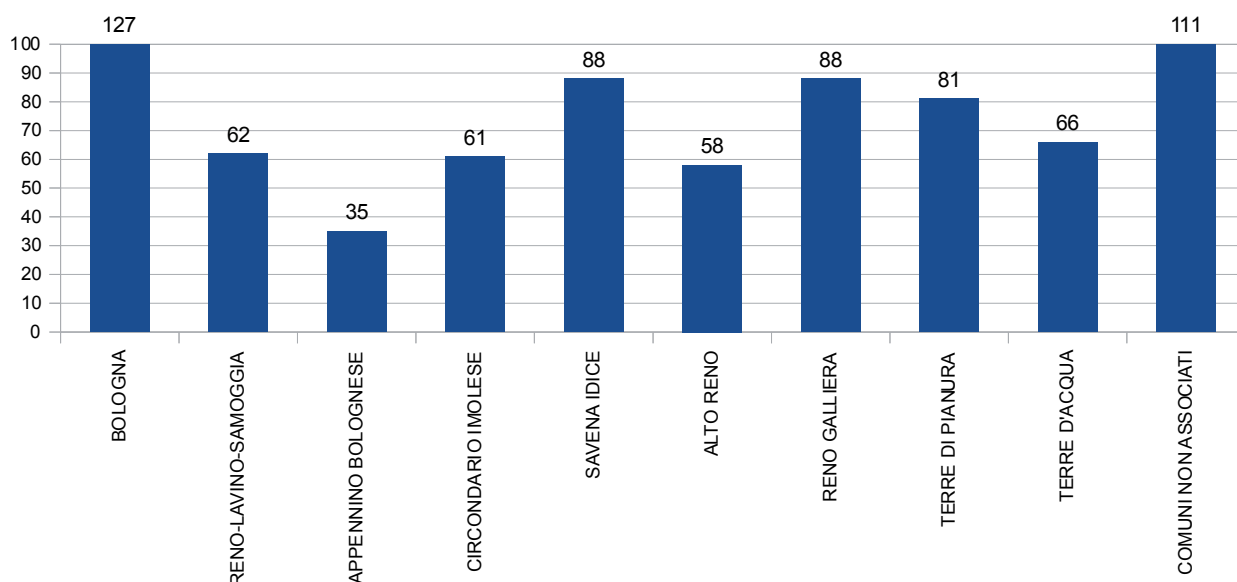

Si evidenzia che le strutture alberghiere dell'**area metropolitana** hanno una **dimensione diversificate a seconda della zona**, registrando valori medi compresi tra i 35 posti letto dell'Appennino Bolognese ai 127 di Bologna.

Media posti letto nelle STRUTTURE COMPLEMENTARI per aree territoriali con indicazione del valore medio

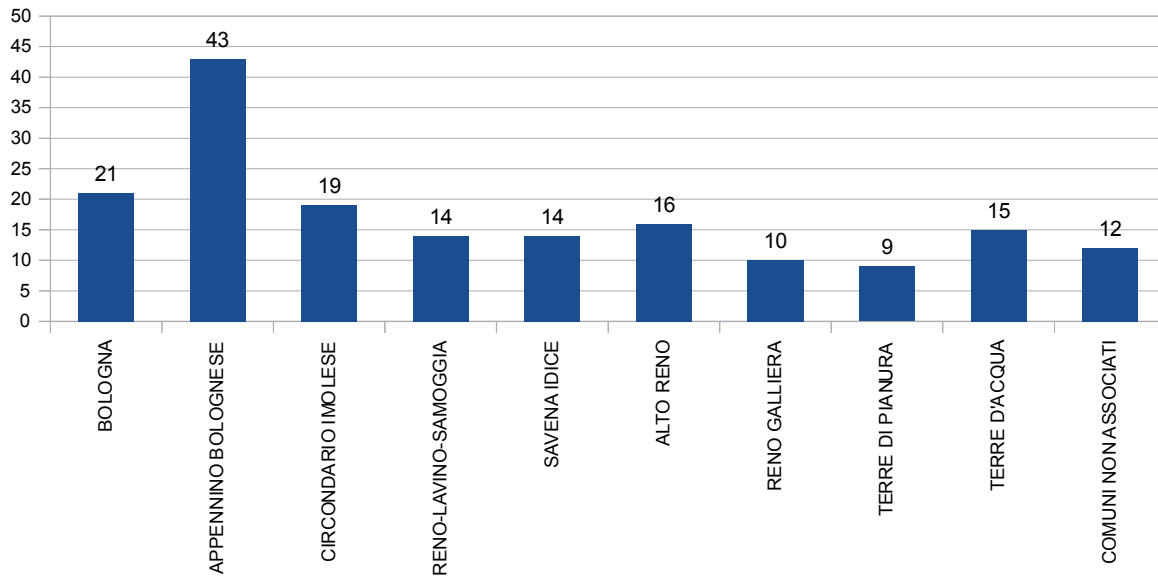

I valori medi dei posti letto nelle strutture complementari sono più **omogenei rispetto alla media complessiva** pari a 20 posti letto. Solo Bologna (21 posti letto) e soprattutto l'Appennino bolognese (43 posti letto) si discostano maggiormente dalla media generale.

Media posti letto negli ALLOGGI PRIVATI IN AFFITTO per aree territoriali con indicazione del valore medio.

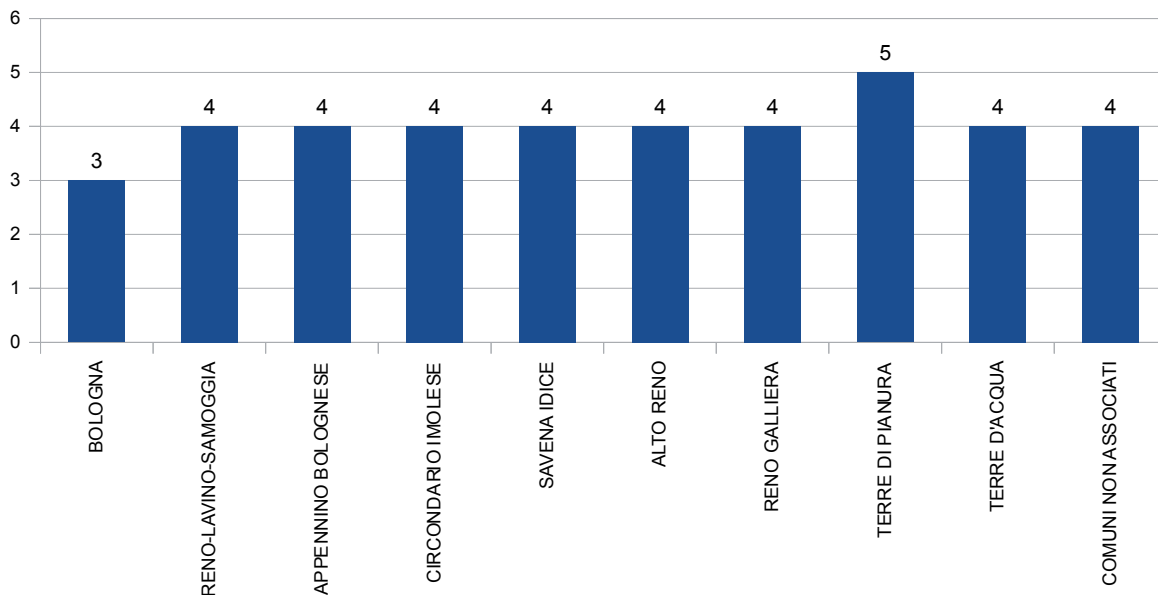

Si precisa che il valore medio degli alloggi privati in affitto è fortemente **vincolato dalla normativa** regionale che stabilisce un numero massimo di 3 camere e 6 posti letto per i Bed & Breakfast (art.13 Legge regionale 16/2004 - "Disciplina delle strutture ricettive").

IL MOVIMENTO TURISTICO ANNO 2014

AMBITO DI RILEVAZIONE

La rilevazione sul movimento turistico negli esercizi ricettivi è basata sulla registrazione dei clienti **italiani e stranieri** per tipo e categoria di esercizio, per comune, per nazionalità o regione di provenienza dei clienti stranieri e italiani.

In particolare i dati riportati relativamente al movimento turistico riguardano gli **arrivi**, ovvero il numero di clienti ospitati nelle strutture ricettive per il periodo indicato, e le **presenze**, cioè il numero di pernottamenti effettuati da ogni cliente negli esercizi ricettivi.

ANALISI DEI DATI

Nel territorio provinciale nell'anno 2014 si sono registrati i seguenti dati complessivi:

- **1.651.981 arrivi** (**+1,18%** rispetto al 2013)
- **3.283.548 presenze** (**-1,37%** rispetto al 2013)
- **permanenza media** costante rispetto al 2013 : **2 giorni**.

L'analisi del movimento turistico suddiviso tra turisti **italiani e stranieri** evidenzia un quadro con **variazioni minime** rispetto al 2013:

ITALIANI

- 962.509 arrivi (**+0,81%** rispetto al 2013)
- 1.878.589 presenze (**-2,02%** rispetto al 2013)

STRANIERI

- 689.472 arrivi (**+1,70%** rispetto al 2013)
- 1.404.959 presenze (**-0,48%** rispetto al 2013)

L'andamento dei dati suddivisi tra le varie tipologie ricettive conferma un dato già rilevato nell'anno 2013, ovvero la **tenuta** delle presenze nelle **strutture alberghiere** e il **calo significativo** nelle **strutture extra-alberghiere**, principalmente nelle esercizi complementari.

ALBERGHI

- 1.545.313 arrivi (**+2,39%** rispetto al 2013)
- 2.882.736 presenze (**+0,59%** rispetto al 2013)

ESERCIZI COMPLEMENTARI

- 84.546 arrivi (**-16,15%** rispetto al 2013)
- 330.396 presenze (**-14,95%** rispetto al 2013)

ALLOGGI PRIVATI IN AFFITTO

- 22.122 arrivi (**-2,59%** rispetto al 2013)
- 70.416 presenze (**- 5,86%** rispetto al 2013)

L'ANDAMENTO DEI DATI

L'andamento dei dati di arrivi e presenze indicato nei grafici sottostanti **non evidenzia differenze sostanziali**. Ci sono tuttavia **mesi che hanno registrato un numero maggiore di presenze**, in particolare:

APRILE: +9,21% arrivi e + 12,70% presenze

DICEMBRE +15,82% arrivi e +12,92% presenze

Andamento mensile degli ARRIVI anno2013-2014.

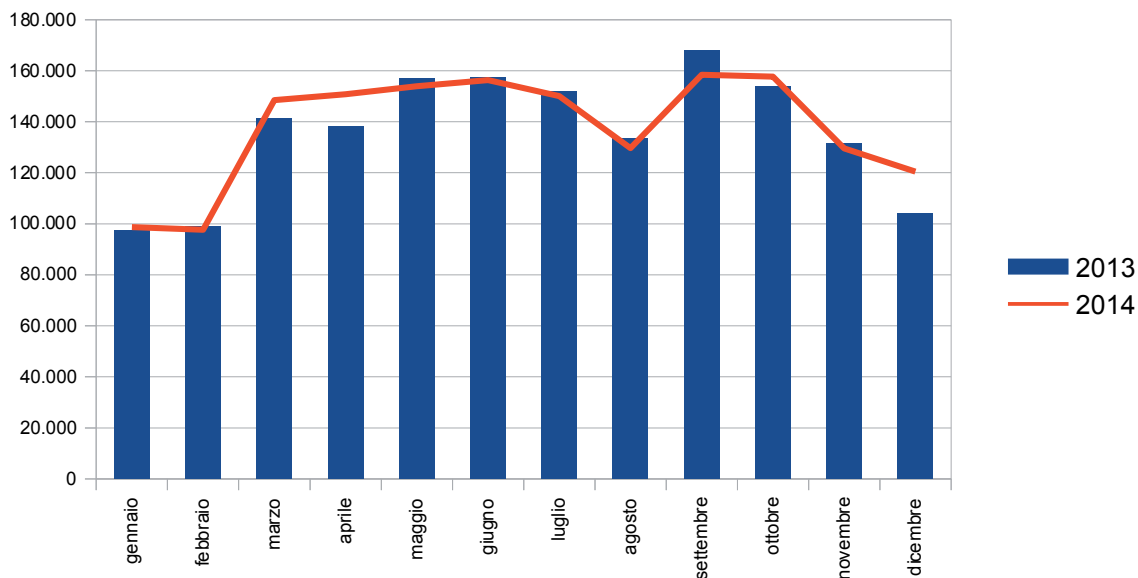

Andamento mensile delle PRESENZE anno 2013-2014.

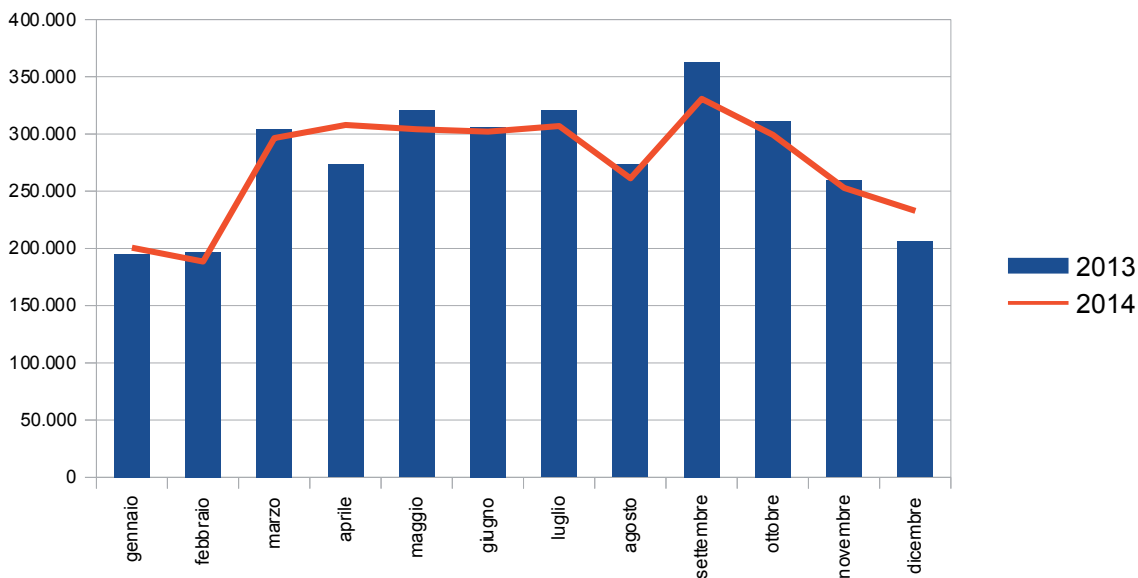

LE PROVENIENZE

L'analisi delle **provenienze** dei **turisti stranieri** rileva nelle prime posizioni le stesse nazionalità del 2013 ma con differenze in alcuni casi sostanziali nel posizionamento.

In particolare emergono le seguenti conferme e novità:

- **Germania stabile al primo posto** con +0,17% arrivi e +0,39% presenze;
- **conferma della Cina** al secondo posto con **+21,72% arrivi e +15,95% presenze**;
- **balzo del Regno Unito** dal sesto **al terzo posto** con +11,18% arrivi e +9,98% presenze;
- seguono in ordine di presenze **Francia -1,16% arrivi e -0,63% presenze** (dal 3° al 4° posto), **Stati Uniti +1,41% arrivi e +0,42% presenze** (stabili al 5° posto), **Spagna - 1,00% arrivi e - 3,42 % presenze** (dal 4° al 6° posto), confermata al 7°posto la **Russia ma con cali significativi- 11,83% arrivi e - 8,29% presenze** .

Tra le **provenienze italiane** invece confermate ai primi posti **Emilia Romagna** (-6,87% arrivi e -6,71% presenze), **Lombardia** (+1,79% arrivi e -1,25% presenze) **e Lazio** (-1,46% arrivi e -3,59% presenze) seppure tutte con variazioni negative nelle presenze.

IL MOVIMENTO TURISTICO – BOLOGNA

ANALISI DEI DATI

A Bologna nell'anno 2014 si sono registrati i seguenti dati complessivi:

- **1.108.462 arrivi** (**+4,68%** rispetto al 2013)
- **2.180.982 presenze** (**+1,66%** rispetto al 2013)
- **permanenza media** costante rispetto al 2013 : **2 giorni**.

L'analisi del movimento turistico suddiviso tra turisti **italiani e stranieri** evidenzia un quadro con variazioni positive sia negli arrivi sia nelle presenze rispetto al 2013:

ITALIANI

- 606.593 arrivi (**+4,28%** rispetto al 2013)
- 1.130.793 presenze (**+1,70%** rispetto al 2013)

STRANIERI

- 501.869 arrivi (**+5,18%** rispetto al 2013)
- 1.050.189 presenze (**+1,61%** rispetto al 2013)

L'andamento dei dati suddivisi tra le varie tipologie ricettive è in linea con il valore del territorio; si nota infatti la **tenuta delle presenze nelle strutture alberghiere ma con incrementi maggiori e il calo significativo nelle strutture extra-alberghiere**.

ALBERGHI

- 1.047.630 arrivi (**+6,05%** rispetto al 2013)
- 1.948.698 (**+3,97%** rispetto al 2013)

ESERCIZI COMPLEMENTARI

- 46.479 arrivi (**-17,67%** rispetto al 2013)
- 187.001 presenze (**-16,20%** rispetto al 2013)

ALLOGGI PRIVATI IN AFFITTO

- 14.353 arrivi (**-1,56%** rispetto al 2013)
- 45.283 presenze (**-5,81%** rispetto al 2013)

L'ANDAMENTO DEI DATI

Nell'arco dell'anno 2014, come visibile dai grafici sottostanti, a Bologna i mesi che registrano incrementi a due cifre nelle presenze ovvero:

GENNAIO: +4,35% arrivi e +11,62% presenze

APRILE: +15,97% arrivi e +15,70% presenze

DICEMBRE +19,03% arrivi e +19,27% presenze

Andamento mensile degli ARRIVI anno 2013-2014.

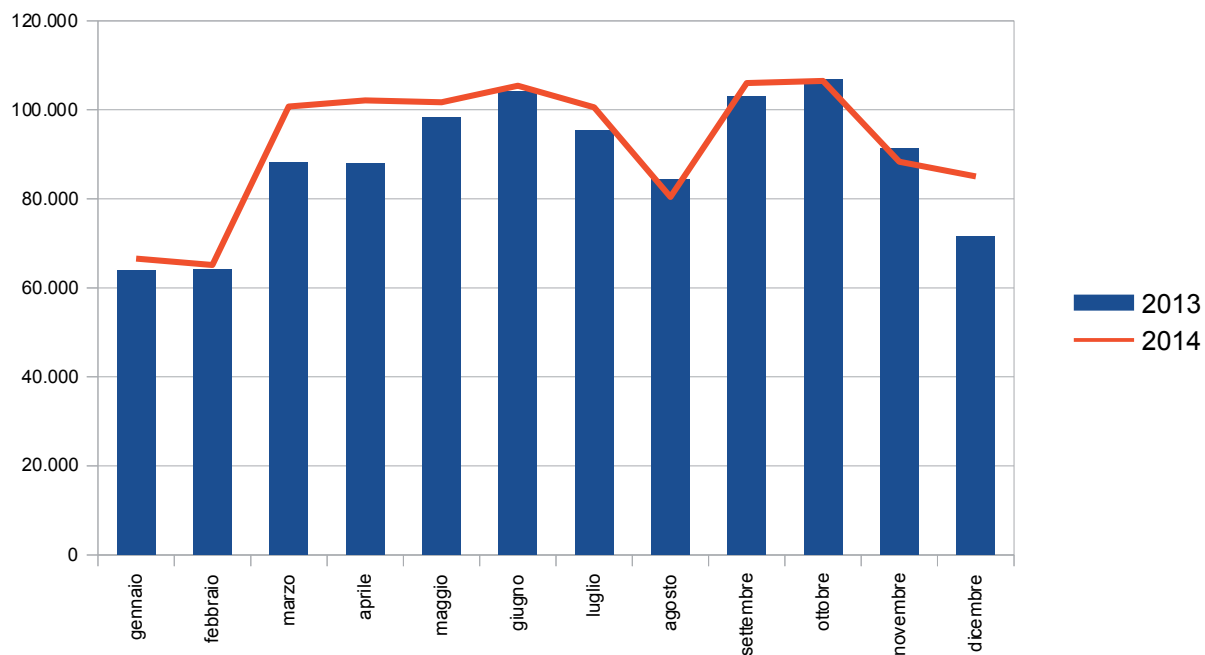

Andamento mensile delle PRESENZE anno 2013-2014.

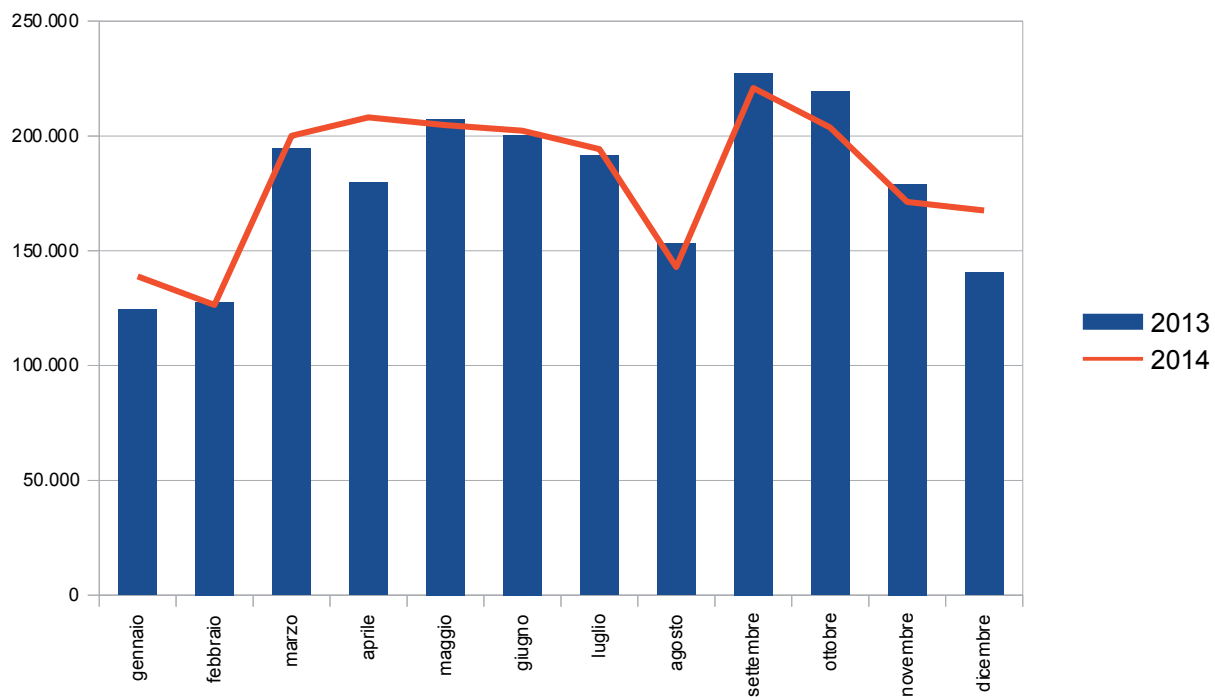

LE PROVENIENZE

L'analisi delle **provenienze** dei **turisti stranieri** rileva nelle prime posizioni le stesse nazionalità del 2013 ma con differenze in alcuni casi sostanziali nel posizionamento.

In particolare emergono le seguenti conferme e novità:

- **balzo del Regno Unito dal 4° al 1° posto** con +15,31% arrivi e +13,62% presenze;
- **Stati Uniti** scendono al secondo posto dal primo con +2,69% arrivi e +1,76% presenze;
- **stabile al terzo posto la Germania** +5,06% arrivi e +4,50% presenze;
- seguono in ordine di presenze **Spagna** +1,72% arrivi e -0,45% presenze (dal 2° al 4° posto), **Francia** +4,13% arrivi e +2,12% presenze, **Cina +43,49 % arrivi e +23,12% presenze**, **Russia** -3,18% arrivi e -5,29% presenze.

Tra le **provenienze italiane** invece confermate ai primi posti **Lombardia** (+7,25% arrivi e +3,02% presenze), **Lazio** (+0,48% arrivi e -0,24% presenze) **ed Emilia Romagna** (-13,42% arrivi e -7,03% presenze).

IL MOVIMENTO TURISTICO NELLE AREE TERRITORIALI

Un primo dato significativo relativamente all'andamento turistico nel territorio riguarda le incidenze dei singoli territori sul totale degli arrivi e delle presenze.

Come si evidenzia nei grafici che seguono, **Bologna con un'incidenza del 67% negli arrivi e del 66% nelle presenze costituisce il territorio che determina maggiormente l'andamento del turismo nell'area metropolitana**, avendo come già analizzato anche la percentuale più consistente di posti letto. Seguono in ordine di presenze Nuovo Circondario imolese, Alto Reno, Appennino bolognese, Unione Savena Idice, Reno-Lavino-Samoggia, Terre di pianura, Terre d'acqua, Reno Galliera e i Comuni non associati.

Incidenza arrivi per aree territoriali

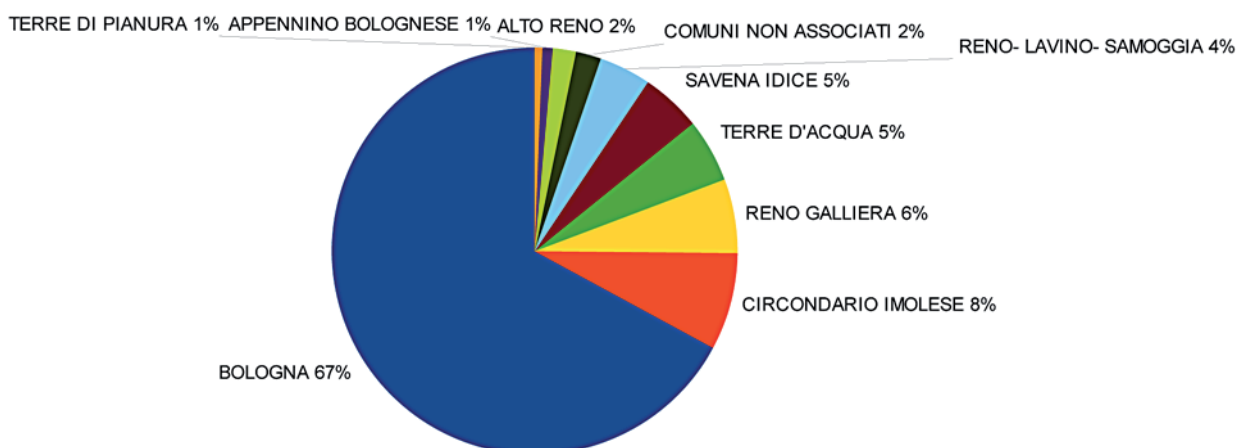

Incidenza presenze per aree territoriali

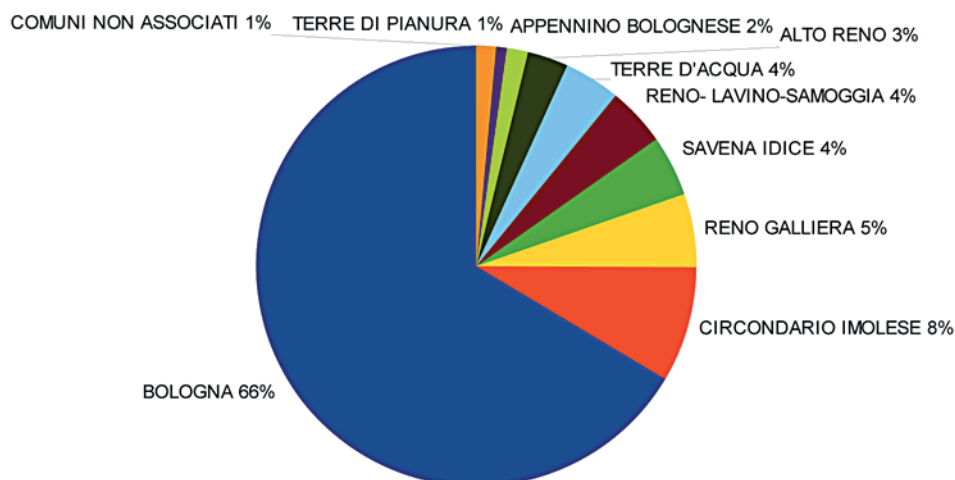

DATI A CONFRONTO

I grafici sottostanti evidenziano l'andamento dei dati mettendo a confronto gli arrivi e le presenze anno 2013-2014 per Unioni (esclusa Bologna già analizzata).

Confronto ARRIVI 2013-2014 per aree territoriali

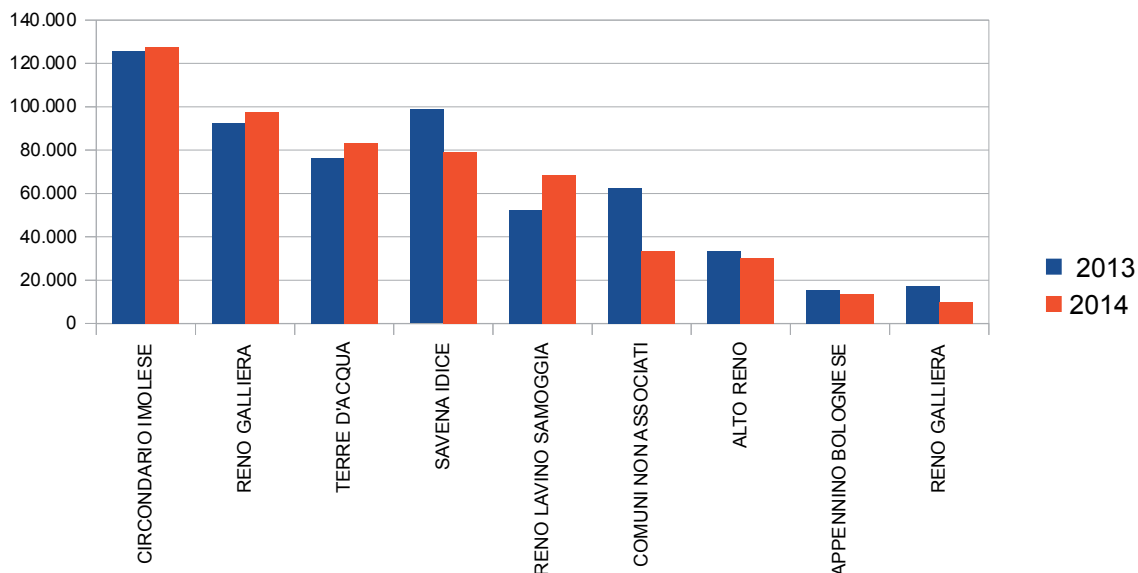

Confronto PRESENZE 2013-2014 per aree territoriali

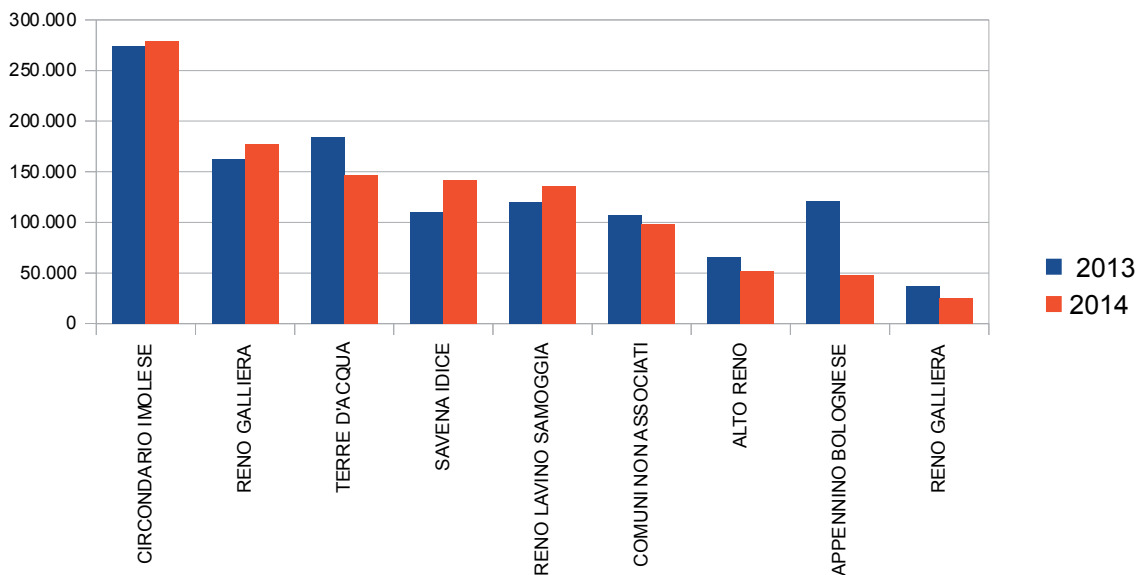

L'andamento dei dati mette in luce la presenza di alcune zone dove il movimento si mantiene stabile o in crescita (Circondario imolese, Reno-Lavino-Samoggia, Terre d'acqua e Reno Galliera) e altre in cui si rilevano valori negativi (Alto Reno, Appennino bolegnese, Savena-Idice).

DATI PER AREE TERRITORIALI

CIRCONDARIO IMOLESE

Borgo Tossignano, Casalfiumanese, Castel del Rio, Fontanelice, Castel Guelfo di Bologna, Castel San Pietro Terme, Dozza, Medicina, Mordano, Imola.

Arrivi	+1,60%
Presenze	+1,63%
	<ul style="list-style-type: none">• Strutture alberghiere + 4,26%• Esercizi complementari -12,59%• Alloggi privati in affitto -13,31%
Nazionalità	Russia, Cina, Germania
Regioni italiane	Emilia Romagna, Lombardia, Lazio

UNIONE DEI COMUNI DELL'APPENNINO BOLOGNESE

Castel d'Aiano, Castel di Casio, Castiglione dei Pepoli, Gaggio Montano, Grizzana Morandi, Marzabotto, Monzuno, San Benedetto Val di Sambro, Vergato.

Arrivi	-10,06%
Presenze	-21,99%
	<ul style="list-style-type: none">• Strutture alberghiere -37,89%• Esercizi complementari -0,13%• Alloggi privati in affitto -5,10%
Nazionalità	Paesi Bassi, Germania, Polonia
Regioni italiane	Emilia Romagna, Lombardia, Campania

UNIONE DELL'ALTO RENO

Camugnano, Granaglione, Lizzano in Belvedere, Porretta Terme

Arrivi	-8,83%
Presenze	-8,73%
	<ul style="list-style-type: none">• Strutture alberghiere -9,34%• Esercizi complementari +0,13%• Alloggi privati in affitto +4,02%
Nazionalità	Altri Paesi europei (Albania, Andorra, Bosnia-Herzegovina, Kosovo, Macedonia, Monaco, Montenegro, San Marino, Serbia, Stato della città del Vaticano), Regno Unito, Germania
Regioni italiane	Emilia Romagna, Toscana, Lombardia

UNIONE DEI COMUNI SAVENA IDICE

Loiano, Monghidoro, Monterezeno, Ozzano dell'Emilia, Pianoro e San Lazzaro di Savena

Arrivi	-19,81%
Presenze	-20,69%
	<ul style="list-style-type: none">• Strutture alberghiere -22,98%• Esercizi complementari -11,94%• Alloggi privati in affitto +32,11%
Nazionalità	Cina, Germania, Francia
Regioni italiane	Emilia Romagna, Lombardia, Veneto

UNIONE DEI COMUNI VALLI DEL RENO, DEL LAVINO E DEL SAMOGGIA (fusione dei Comuni di Bazzano, Castello di Serravalle, Crespellano, Monteveglio, Savigno), Monte San Pietro, Sasso Marconi, Casalecchio di Reno, Zola Predosa.

Arrivi	+30,64%
Presenze	+29,11%
	<ul style="list-style-type: none">• Strutture alberghiere +32,34%• Esercizi complementari +18,46%• Alloggi privati in affitto +26,51%
Nazionalità	Germania, Francia, Cina
Regioni italiane	Lombardia, Emilia Romagna, Lazio

UNIONE TERRE DI PIANURA

Baricella, Budrio, Granarolo, Minerbio

Arrivi	-42,19%
Presenze	-32,68%
	<ul style="list-style-type: none">• Strutture alberghiere -33,63%• Esercizi complementari -47,11%• Alloggi privati in affitto +49,63%
Nazionalità	Ungheria, Cina, Romania
Regioni italiane	Lombardia, Emilia Romagna, Lazio

UNIONE DI TERRE D'ACQUA

Anzola dell'Emilia, Calderara di Reno, Crevalcore, Sala Bolognese, San Giovanni in Persiceto, S.Agata bolognese

Arrivi **+9,44%**

Presenze **12,62%**

- Strutture alberghiere +16,72%
- Esercizi complementari -38,31%
- Alloggi privati in affitto -10,46%

Nazionalità Cina, Germania, altri Paesi europei (Albania, Andorra, Bosnia-Herzegovina, Kosovo, Macedonia, Monaco, Montenegro, San Marino, Serbia, Stato della città del Vaticano)

Regioni italiane Emilia Romagna, Lombardia, Piemonte

UNIONE RENO GALLIERA

Argelato, Bentivoglio, Castel Maggiore, Castello d'Argile, Galliera, Pieve di Cento, San Giorgio di Piano, San Pietro in Casale

Arrivi **+5,55%**

Presenze **8,82%**

- Strutture alberghiere +13,37%
- Esercizi complementari -31,75%
- Alloggi privati in affitto -42,18%

Nazionalità Cina, Germania, Francia

Regioni italiane Emilia Romagna, Lombardia, Campania

LA CAPACITÀ RICETTIVA PER AREE TERRITORIALI E TIPOLOGIA

Provincia di Bologna

	Classificazione e tipologia	Numero esercizi	Camere	Bagni	Posti letto
ESERCIZI ALBERGHIERI	5 stelle	1	127	141	232
	4 stelle	73	6.866	7.210	13.190
	3 stelle	148	5.007	5.148	9.521
	2 stelle	56	847	859	1.598
	1 stelle	38	550	441	1.031
	Residenze turistico alberghiere	7	540	527	898
	Totale	323	13.937	14.326	26.470
ESERCIZI COMPLEMENTARI	Campeggi e aree attrezzate per camper e roulotte (Camere = Piazzole)	9	949	260	2.410
	Alloggi in affitto gestiti in forma imprenditoriale	246	1.185	1.122	2.658
	Alloggi agrituristici	153	982	946	2.113
	Ostelli per la gioventù	9	79	59	296
	Case per ferie	29	1.035	953	1.476
	Rifugi di montagna	2	5	4	23
	Totale	448	4.235	3.344	8.976
	Totale es. alberghieri e es. complementari	771	18.172	17.670	35.446
ALLOGGI PRIVATI IN AFFITTO	Bed & Breakfast	643	1.284	1.165	2.542
	Altri alloggi privati	346	509	418	1.141
	Totale	989	1.793	1.583	3.683
	TOTALE GENERALE	1.760	19.965	19.253	39.129

Bologna

	Classificazione e tipologia	Numero esercizi	Camere	Bagni	Posti letto
ESERCIZI ALBERGHIERI	5 stelle	1	127	141	232
	4 stelle	33	3.579	3.800	6.852
	3 stelle	41	1.783	1.853	3.487
	2 stelle	9	202	204	408
	1 stelle	9	202	173	397
	Residenze turistico alberghiere	3	484	483	799
	Totale	96	6.377	6.654	12.175
ESERCIZI COMPLEMENTARI	Campeggi e aree attrezzate per camper e roulotte (Camere = Piazzole)	1	212	116	700
	Alloggi in affitto gestiti in forma imprenditoriale	134	611	566	1.370
	Alloggi agrituristici	6	45	42	97
	Ostelli per la gioventù	1	26	15	105
	Case per ferie	24	878	799	1.210
	Rifugi di montagna	0	0	0	0
	Totale	166	1.772	1.538	3.482
	Totale es. alberghieri e es. complementari	262	8.149	8.192	15.657
ALLOGGI PRIVATI IN AFFITTO	Bed & Breakfast	325	598	551	1.193
	Altri alloggi privati	258	372	302	841
	Totale	583	970	853	2.034
	TOTALE GENERALE	845	9.119	9.045	17.691

Circondario Imolese

Borgo Tossignano, Casalfiumanese, Castel del Rio, Castel Guelfo, Castel San Pietro Terme, Dozza, Fontanelice, Imola, Medicina, Mordano

	Classificazione e tipologia	Numero esercizi	Camere	Bagni	Posti letto
ESERCIZI ALBERGHIERI	5 stelle	0	0	0	0
	4 stelle	8	626	624	1.265
	3 stelle	16	416	436	741
	2 stelle	10	107	112	211
	1 stelle	3	25	23	49
	Residenze turistico alberghiere	0	0	0	0
	Totale	37	1.174	1.195	2.266
ESERCIZI COMPLEMENTARI	Campeggi e aree attrezzate per camper e roulotte (Camere = Piazzole)	0	0	0	0
	Alloggi in affitto gestiti in forma imprenditoriale	20	127	121	341
	Alloggi agrituristici	16	98	87	216
	Ostelli per la gioventù	3	15	10	87
	Case per ferie	2	75	86	150
	Rifugi di montagna	0	0	0	0
	Totale	41	315	304	794
	Totale es. alberghieri e es. complementari	78	1.489	1.499	3.060
ALLOGGI PRIVATI IN AFFITTO	Bed & Breakfast	54	117	105	237
	Altri alloggi privati	19	30	25	62
	Totale	73	147	130	299
	TOTALE GENERALE	151	1.636	1.629	3.359

Unione dei Comuni dell'Appennino Bolognese

Borgo Tossignano, Casalfiumanese, Castel del Rio, Fontanelice, Castel Guelfo di Bologna, Castel San Pietro Terme, Dozza, Medicina, Mordano, Imola

	Classificazione e tipologia	Numero esercizi	Camere	Bagni	Posti letto
ESERCIZI ALBERGHIERI	5 stelle	0	0	0	0
	4 stelle	1	14	14	23
	3 stelle	24	602	603	1.074
	2 stelle	14	202	198	361
	1 stelle	6	61	46	98
	Residenze turistico alberghiere	0	0	0	0
	Totale	45	879	861	1.556
ESERCIZI COMPLEMENTARI	Campeggi e aree attrezzate per camper e roulotte (Camere = Piazzole)	7	700	140	1.673
	Alloggi in affitto gestiti in forma imprenditoriale	20	70	65	150
	Alloggi agrituristici	20	126	103	280
	Ostelli per la gioventù	3	23	20	70
	Case per ferie	0	0	0	0
	Rifugi di montagna	0	0	0	0
	Totale	50	919	328	2.173
	Totale es. alberghieri e es. complementari	95	1.798	1.189	3.729
ALLOGGI PRIVATI IN AFFITTO	Bed & Breakfast	38	86	68	167
	Altri alloggi privati	19	23	20	46
	Totale	57	109	88	213
	TOTALE GENERALE	152	1.907	1.277	3.942

Unione dei Comuni Savena Idice

Loiano, Monghidoro, Monterezeno, Ozzano dell'Emilia, Pianoro e San Lazzaro di Savena

	Classificazione e tipologia	Numero esercizi	Camere	Bagni	Posti letto
ESERCIZI ALBERGHIERI	5 stelle	0	0	0	0
	4 stelle	6	500	532	1.080
	3 stelle	7	260	263	513
	2 stelle	2	46	43	69
	1 stelle	4	61	46	119
	Residenze turistico alberghiere	2	39	26	63
	Totale	21	906	910	1.844
ESERCIZI COMPLEMENTARI	Campeggi e aree attrezzate per camper e roulotte (Camere = Piazzole)	1	37	4	37
	Alloggi in affitto gestiti in forma imprenditoriale	8	37	34	81
	Alloggi agrituristici	33	203	189	430
	Ostelli per la gioventù	1	12	10	22
	Case per ferie	1	42	34	46
	Rifugi di montagna	0	0	0	0
	Totale	44	331	271	616
Totale es. alberghieri e es. complementari	65	1.237	1.181	2.460	
ALLOGGI PRIVATI IN AFFITTO	Bed & Breakfast	47	97	92	183
	Altri alloggi privati	2	2	3	11
	Totale	49	99	95	194
	TOTALE GENERALE	114	1.336	1.276	2.654

Unione dei Comuni valli del Reno, del Lavino e del Samoggia

Valsamoggia (fusione dei Comuni di Bazzano, Castello di Serravalle, Crespellano, Monteveglio, Savigno), Monte San Pietro, Sasso Marconi, Casalecchio di Reno, Zola Predosa

	Classificazione e tipologia	Numero esercizi	Camere	Bagni	Posti letto
ESERCIZI ALBERGHIERI	5 stelle	0	0	0	0
	4 stelle	9	587	596	1.066
	3 stelle	9	202	201	381
	2 stelle	5	70	70	132
	1 stelle	3	25	19	44
	Residenze turistico alberghiere	0	0	0	0
	Totale	26	884	886	1.623
ESERCIZI COMPLEMENTARI	Campeggi e aree attrezzate per camper e roulotte (Camere = Piazzole)	0	0	0	0
	Alloggi in affitto gestiti in forma imprenditoriale	19	126	134	285
	Alloggi agrituristici	37	224	249	477
	Ostelli per la gioventù	0	0	0	0
	Case per ferie	0	0	0	0
	Rifugi di montagna	0	0	0	0
	Totale	56	350	383	762
Totale es. alberghieri e es. complementari	82	1.234	1.269	2.385	
ALLOGGI PRIVATI IN AFFITTO	Bed & Breakfast	62	128	122	253
	Altri alloggi privati	11	17	12	32
	Totale	73	145	134	285
	TOTALE GENERALE	155	1.379	1.403	2.670

Unione dell'Alto Reno

Camugnano, Granaglione, Lizzano in Belvedere, Porretta Terme

	Classificazione e tipologia	Numero esercizi	Camere	Bagni	Posti letto
ESERCIZI ALBERGHIERI	5 stelle	0	0	0	0
	4 stelle	2	240	253	505
	3 stelle	30	965	994	1.831
	2 stelle	8	119	127	236
	1 stelle	5	65	47	109
	Residenze turistico alberghiere	2	17	18	36
	Totale	47	1.406	1.439	2.717
ESERCIZI COMPLEMENTARI	Campeggi e aree attrezzate per camper e roulotte (Camere = Piazzole)	0	0	0	0
	Alloggi in affitto gestiti in forma imprenditoriale	8	39	40	75
	Alloggi agrituristici	7	63	46	146
	Ostelli per la gioventù	1	3	4	12
	Case per ferie	2	40	34	70
	Rifugi di montagna	2	5	4	23
	Totale	20	150	128	326
Totale es. alberghieri e es. complementari	67	1.556	1.567	3.043	
ALLOGGI PRIVATI IN AFFITTO	Bed & Breakfast	13	30	29	60
	Altri alloggi privati	21	35	33	78
	Totale	34	65	62	138
	TOTALE GENERALE	101	1.621	1.629	3.181

Unione di Comuni Terre di Pianura

Baricella, Budrio, Granarolo, Minerbio

	Classificazione e tipologia	Numero esercizi	Camere	Bagni	Posti letto
ESERCIZI ALBERGHIERI	5 stelle	0	0	0	0
	4 stelle	1	154	161	290
	3 stelle	5	185	195	345
	2 stelle	0	0	0	0
	1 stelle	3	55	35	97
	Residenze turistico alberghiere	0	0	0	0
	Totale	9	394	391	732
ESERCIZI COMPLEMENTARI	Campeggi e aree attrezzate per camper e roulotte (Camere = Piazzole)	0	0	0	0
	Alloggi in affitto gestiti in forma imprenditoriale	8	45	44	87
	Alloggi agrituristici	13	90	98	188
	Ostelli per la gioventù	0	0	0	0
	Case per ferie	0	0	0	0
	Rifugi di montagna	0	0	0	0
	Totale	21	135	142	275
Totale es. alberghieri e es. complementari	30	529	533	1.007	
ALLOGGI PRIVATI IN AFFITTO	Bed & Breakfast	27	63	53	125
	Altri alloggi privati	9	13	10	32
	Totale	36	76	63	157
	TOTALE GENERALE	66	605	596	1.164

Unione di Terre D'Acqua

Anzola dell'Emilia, Calderara di Reno, Crevalcore, Sala Bolognese, San Giovanni in Persiceto, S.Agata Bolognese

	Classificazione e tipologia	Numero esercizi	Camere	Bagni	Posti letto
ESERCIZI ALBERGHIERI	5 stelle	0	0	0	0
	4 stelle	5	297	311	608
	3 stelle	5	169	173	309
	2 stelle	3	22	22	44
	1 stelle	2	15	14	36
	Residenze turistico alberghiere	0	0	0	0
	Totale	15	503	520	997
ESERCIZI COMPLEMENTARI	Campeggi e aree attrezzate per camper e roulotte (Camere = Piazzole)	0	0	0	0
	Alloggi in affitto gestiti in forma imprenditoriale	11	46	47	95
	Alloggi agrituristici	7	43	41	104
	Ostelli per la gioventù	0	0	0	0
	Case per ferie	0	0	0	0
	Rifugi di montagna	0	0	0	0
	Totale	18	89	88	199
	Totale es. alberghieri e es. complementari	33	592	608	1.196
ALLOGGI PRIVATI IN AFFITTO	Bed & Breakfast	26	56	51	113
	Altri alloggi privati	4	11	8	27
	Totale	30	67	59	140
	TOTALE GENERALE	63	659	667	1.336

Unione Reno Galliera

Argelato, Bentivoglio, Castel Maggiore, Castello d'Argile, Galliera, Pieve di Cento, San Giorgio di Piano, San Pietro in Casale

	Classificazione e tipologia	Numero esercizi	Camere	Bagni	Posti letto
ESERCIZI ALBERGHIERI	5 stelle	0	0	0	0
	4 stelle	4	422	465	820
	3 stelle	9	356	364	705
	2 stelle	3	41	42	66
	1 stelle	3	41	38	82
	Residenze turistico alberghiere	0	0	0	0
	Totale	19	860	909	1.673
ESERCIZI COMPLEMENTARI	Campeggi e aree attrezzate per camper e roulotte (Camere = Piazzole)	0	0	0	0
	Alloggi in affitto gestiti in forma imprenditoriale	9	39	35	77
	Alloggi agrituristici	7	41	41	82
	Ostelli per la gioventù	0	0	0	0
	Case per ferie	0	0	0	0
	Rifugi di montagna	0	0	0	0
	Totale	16	80	76	159
	Totale es. alberghieri e es. complementari	35	940	985	1.832
ALLOGGI PRIVATI IN AFFITTO	Bed & Breakfast	36	79	65	155
	Altri alloggi privati	2	4	4	9
	Totale	38	83	69	164
	TOTALE GENERALE	73	1.023	1.054	1.996

ARRIVI E PRESENZE

ITALIANI - STRANIERI

ALBERGHIERI - COMPLEMENTARI - ALLOGGI PRIVATI

GENNAIO – DICEMBRE

	ITALIANI						STRANIERI						TOTALI					
	arrivi		presenze		%		arrivi		presenze		%		arrivi		presenze		%	
	2013	2014	2013	2014	2013	2014	2013	2014	2013	2014	2013	2014	2013	2014	2013	2014	2013	2014
PROVINCIA	954.800	962.509	0,81	1.917.268	1.878.589	-2,02	677.977	689.472	1,70	1.411.786	1.404.959	-0,48	1.632.777	1.651.981	1,18	3.329.054	3.283.548	-1,37
BOLOGNA	581.702	606.593	4,28	1.111.909	1.130.793	1,70	477.173	501.869	5,18	1.033.520	1.050.189	1,61	1.058.875	1.108.482	4,68	2.145.429	2.180.982	1,66
CIRCONDARIO IMOLESE	81.145	82.033	1,09	183.808	179.749	-2,21	44.553	45.671	2,51	90.711	99.239	9,40	125.698	127.704	1,60	274.519	278.988	1,63
IMOLA	49.262	50.862	3,25	111.430	113.783	2,11	32.437	28.396	-12,46	62.839	63.870	1,64	81.699	79.258	-2,99	174.259	177.653	1,94
UNIONE ALTO RENO	29.922	26.663	-10,89	99.330	86.909	-12,50	3.377	3.696	9,45	8.305	11.328	36,40	33.299	30.359	-8,83	107.635	98.237	-8,73
PORRETTA TERME	19.764	17.911	-9,38	59.452	52.676	-11,40	2.368	2.617	10,52	5.384	7.057	31,07	22.132	20.528	-7,25	64.836	59.733	-7,87
LIZZANO IN BELVEDERE	9.625	8.186	-14,95	38.173	32.313	-15,35	973	1.065	9,46	2.867	4.247	48,13	10.598	9.251	-12,71	41.040	36.560	-10,92
UNIONE DEI COMUNI DELL'APPENNINO BOLOGNESE	9.172	7.855	-14,36	47.160	38.711	-17,92	6.112	5.892	-3,60	18.745	12.699	-32,25	15.284	13.747	-10,06	65.905	51.410	-21,99
UNIONE DEI COMUNI SAVENA IDICE	52.352	51.749	-1,15	110.319	95.520	-13,41	46.444	27.472	-40,85	74.288	50.888	-31,50	98.796	79.221	-19,81	184.607	146.408	-20,69
UNIONE DEI COMUNI VALLI DEL RENO, DEL LAVINO E DEL SAMOGGIA	39.667	49.249	24,16	81.546	99.585	22,12	12.659	19.109	50,95	28.450	42.427	49,13	52.326	66.358	30,64	109.996	142.012	29,11
UNIONI DI COMUNI TERRE DI PIANURA	11.297	7.107	-37,09	26.116	17.860	-31,61	5.929	2.852	-51,90	11.083	7.183	-35,19	17.226	9.959	-42,19	37.199	25.043	-32,68
UNIONE DI TERRE D'ACQUA	60.181	56.150	-6,70	89.727	92.205	2,76	16.062	27.290	69,90	30.771	43.504	41,38	76.243	83.440	9,44	120.498	135.709	12,62
UNIONE RENO GALLIERA	54.960	56.302	2,44	99.608	109.810	10,04	37.438	41.225	10,12	62.943	67.286	6,90	92.398	97.527	5,55	162.551	176.896	8,82

	ALBERGHIERI						COMPLEMENTARI						ALLOGGI PRIVATI						TOTALI					
	arrivi		presenze		%		arrivi		presenze		%		arrivi		presenze		%		arrivi		presenze		%	
	2013	2014	2013	2014	2013	2014	2013	2014	2013	2014	2013	2014	2013	2014	2013	2014	2013	2014	2013	2014	2013	2014		
PROVINCIA	1.509.236	1.545.313	2,39	2.865.768	2.882.736	0,59	100.830	84.546	-16,15	388.484	330.396	-14,95	22.711	22.122	-2,59	74.802	70.416	-5,86	1.632.777	1.651.981	1,18	3.329.054	3.283.548	-1,37
BOLOGNA	987.838	1.047.630	6,05	1.874.205	1.948.698	3,97	56.456	46.479	-17,67	223.147	187.001	-16,20	14.581	14.353	-1,56	48.077	45.283	-5,81	1.058.875	1.108.482	4,68	2.145.429	2.180.982	1,66
CIRCONDARIO IMOLESE	117.234	120.238	2,56	231.823	241.704	4,26	7.002	6.148	-12,20	37.640	32.901	-12,59	1.462	1.318	-9,85	5.056	4.383	-13,31	125.698	127.704	1,60	274.519	278.988	1,63
IMOLA	77.075	74.994	-2,70	140.653	149.228	6,10	4.088	3.411	-16,56	31.247	25.871	-17,20	536	859	59,14	2.369	2.554	7,81	81.699	79.258	-2,99	174.259	177.653	1,94
UNIONE ALTO RENO	31.666	28.706	-9,35	100.864	91.441	-9,34	1.438	1.532	6,54	6.348	6.356	0,13	195	121	-37,95	423	440	4,02	33.299	30.359	-8,83	107.635	98.237	-8,73
PORRETTA TERME	22.013	20.420	-7,24	63.901	58.912	-7,81	111	92	-17,12	907	777	-14,33	8	16	100,00	28	44	57,14	22.132	20.528	-7,25	64.836	59.733	-7,87
LIZZANO IN BELVEDERE	9.277	7.982	-13,96	35.616	31.151	-12,54	1.191	1.201	0,84	5.095	5.065	-0,59	130	68	-47,69	329	344	4,56	10.598	9.251	-12,71	41.040	36.560	-10,92
UNIONE DEI COMUNI DELL'APPENNINO BOLOGNESE	10.102	8.845	-12,44	37.808	23.484	-37,89	4.597	4.295	-6,57	25.392	25.359	-0,13	565	607	3,76	2.705	2.567	-5,10	15.284	13.747	-10,06	65.905	51.410	-21,99
UNIONE DEI COMUNI SAVENA IDICE	85.234	66.056	-22,50	153.035	117.860	-22,98	12.821	12.205	-4,80	29.878	26.310	-11,94	741	960	29,55	1.694	2.238	32,11	98.796	79.221	-19,81	184.607	146.408	-20,69
UNIONE DEI COMUNI VALLI DEL RENO, DEL LAVINO E DEL SAMOGGIA	47.357	61.944	30,80	82.500	109.179	32,34	3.691	4.951	34,14	24.237	28.710	18,46	1.278	1.463	14,48	3.259	4.123	26,51	52.326	66.358	30,64	109.996	142.012	29,11
UNIONI DI COMUNI TERRE DI PIANURA	12.843	6.769	-47,29	25.234	16.748	-33,63	3.621	2.101	-41,98	9.932	5.253	-47,11	762	1.089	42,91	2.033	3.042	49,63	17.226	9.959	-42,19	37.199	25.043	-32,68
UNIONE DI TERRE D'ACQUA	73.341	81.272	10,81	109.669	128.003	16,72	1.916	1.215	-36,59	7.147	4.409	-38,31	986	953	-3,35	3.682	3.297	-10,46	76.243	83.440	9,44	120.498	135.709	12,62
UNIONE RENO GALLIERA	88.336	94.580	7,07	147.470	167.183	13,37	2.759	2.063	-25,23	9.521	6.498	-31,75	1.303	884	-32,16	5.560	3.215	-42,18	92.398	97.527	5,55	162.551	176.896	8,82

**MOVIMENTO TURISTICO NELLE
AREE TERRITORIALI PER PROVENIENZA
DA REGIONI ITALIANE**

Riepilogo Provinciale

REGIONE	Arrivi		Presenze		Variazione %	
	2013	2014	2013	2014	Arrivi	Presenze
Emilia-Romagna	148.342	138.148	304.342	283.926	-6,87%	-6,71%
Lombardia	152.919	155.651	270.407	267.016	1,79%	-1,25%
Lazio	105.929	104.379	189.869	183.059	-1,46%	-3,59%
Campania	65.011	65.355	152.864	142.722	0,53%	-6,63%
Toscana	68.818	68.731	136.835	134.354	-0,13%	-1,81%
Puglia	58.729	58.758	125.041	123.851	0,05%	-0,95%
Piemonte	61.183	65.006	113.226	121.762	6,25%	7,54%
Veneto	60.149	61.125	114.607	114.969	1,62%	0,32%
Sicilia	39.969	39.950	96.721	98.813	-0,05%	2,16%
Marche	38.659	40.702	68.601	72.823	5,28%	6,15%
Calabria	23.783	25.111	61.094	58.039	5,58%	-5,00%
Liguria	23.790	25.706	48.445	50.090	8,05%	3,40%
Abruzzo	25.850	26.951	52.128	50.038	4,26%	-4,01%
Friuli-Venezia Giulia	19.290	21.128	38.201	39.123	9,53%	2,41%
Umbria	17.303	18.080	36.847	36.450	4,49%	-1,08%
Sardegna	14.111	16.181	35.734	34.194	14,67%	-4,31%
Basilicata	9.131	9.459	23.195	23.153	3,59%	-0,18%
Trento	8.438	8.424	18.187	16.029	-0,17%	-11,87%
Molise	5.810	6.258	13.580	13.242	7,71%	-2,49%
Bolzano-Bozen	5.771	5.504	13.421	11.482	-4,63%	-14,45%
Valle d'Aosta	1.815	1.902	3.923	3.454	4,79%	-11,96%
TOTALE	954.800	962.509	1.917.268	1.878.589	0,81%	-2,02%

Bologna

REGIONE	Arrivi		Presenze		Variazione %	
	2013	2014	2013	2014	Arrivi	Presenze
Lombardia	91.061	97.663	157.249	162.000	7,25%	3,02%
Lazio	77.016	77.385	129.141	128.829	0,48%	-0,24%
Emilia-Romagna	55.720	48.242	110.951	103.154	-13,42%	-7,03%
Campania	44.733	46.468	97.945	96.701	3,88%	-1,27%
Puglia	41.961	42.897	83.909	85.907	2,23%	2,38%
Piemonte	38.000	43.473	67.121	78.499	14,40%	16,95%
Sicilia	30.573	30.782	69.601	73.003	0,68%	4,89%
Toscana	38.287	40.175	64.650	69.775	4,93%	7,93%
Veneto	34.403	36.082	65.256	64.713	4,88%	-0,83%
Marche	24.828	26.932	41.638	46.423	8,47%	11,49%
Calabria	17.825	19.291	42.905	41.598	8,22%	-3,05%
Liguria	15.068	17.692	31.028	34.441	17,41%	11,00%
Abruzzo	17.307	19.014	33.178	32.508	9,86%	-2,02%
Sardegna	11.071	12.925	27.952	26.457	16,75%	-5,35%
Friuli-Venezia Giulia	12.428	13.964	21.405	22.900	12,36%	6,98%
Umbria	11.174	11.911	22.275	21.696	6,60%	-2,60%
Basilicata	6.451	6.996	15.565	15.937	8,45%	2,39%
Trento	5.615	5.815	11.648	10.312	3,56%	-11,47%
Molise	3.953	4.395	9.031	8.118	11,18%	-10,11%
Bolzano-Bozen	3.373	3.459	7.412	6.086	2,55%	-17,89%
Valle d'Aosta	855	1.032	2.049	1.736	20,70%	-15,28%
TOTALE	581.702	606.593	1.111.909	1.130.793	4,28%	1,70%

Circondario Imolese

REGIONE	Arrivi		Presenze		Variazione %	
	2013	2014	2013	2014	Arrivi	Presenze
Emilia-Romagna	12.149	12.793	29.732	31.378	5,30%	5,54%
Lombardia	16.445	15.469	30.921	28.534	-5,93%	-7,72%
Lazio	6.985	7.063	15.917	15.573	1,12%	-2,16%
Puglia	5.027	5.104	13.718	12.809	1,53%	-6,63%
Veneto	6.871	6.375	12.833	12.213	-7,22%	-4,83%
Campania	4.634	4.604	15.384	11.979	-0,65%	-22,13%
Piemonte	5.674	5.887	11.183	11.310	3,75%	1,14%
Toscana	4.907	5.006	10.761	9.944	2,02%	-7,59%
Marche	4.088	4.353	7.816	8.465	6,48%	8,30%
Sicilia	2.058	2.395	7.493	8.049	16,38%	7,42%
Abruzzo	2.181	2.184	4.973	5.265	0,14%	5,87%
Calabria	1.445	1.613	4.082	4.066	11,63%	-0,39%
Liguria	2.015	1.931	3.707	3.560	-4,17%	-3,97%
Friuli-Venezia Giulia	1.683	1.669	3.301	3.488	-0,83%	5,66%
Umbria	1.564	1.502	3.079	2.695	-3,96%	-12,47%
Basilicata	807	809	2.768	2.572	0,25%	-7,08%
Molise	669	834	1.655	2.236	24,66%	35,11%
Sardegna	579	829	1.852	2.161	43,18%	16,68%
Trento	678	708	1.293	1.543	4,42%	19,33%
Bolzano-Bozen	544	687	789	1.329	26,29%	68,44%
Valle d'Aosta	142	218	551	580	53,52%	5,26%
TOTALE	81.145	82.033	183.808	179.749	1,09%	-2,21%

Imola

REGIONE	Arrivi		Presenze		Variazione %	
	2013	2014	2013	2014	Arrivi	Presenze
Emilia-Romagna	6.931	8.021	16.962	19.690	15,73%	16,08%
Lombardia	9.763	9.561	16.977	17.175	-2,07%	1,17%
Lazio	4.384	4.590	10.172	10.033	4,70%	-1,37%
Campania	2.955	3.123	9.006	8.699	5,69%	-3,41%
Puglia	3.672	3.524	9.586	8.611	-4,03%	-10,17%
Piemonte	3.268	3.509	5.744	6.451	7,37%	12,31%
Sicilia	1.398	1.675	5.507	6.354	19,81%	15,38%
Veneto	3.838	3.382	7.122	6.120	-11,88%	-14,07%
Toscana	2.921	2.941	6.896	5.734	0,68%	-16,85%
Marche	2.517	2.778	5.039	5.534	10,37%	9,82%
Abruzzo	1.466	1.603	3.492	4.167	9,35%	19,33%
Calabria	1.043	1.114	3.201	2.908	6,81%	-9,15%
Basilicata	455	549	2.059	2.070	20,66%	0,53%
Friuli-Venezia Giulia	1.078	919	2.124	1.929	-14,75%	-9,18%
Liguria	1.126	1.018	1.927	1.754	-9,59%	-8,98%
Umbria	857	828	1.407	1.667	-3,38%	18,48%
Molise	327	459	1.082	1.638	40,37%	51,39%
Sardegna	380	536	1.274	1.542	41,05%	21,04%
Trento	456	387	901	960	-15,13%	6,55%
Bolzano-Bozen	330	270	472	395	-18,18%	-16,31%
Valle d'Aosta	97	75	480	352	-22,68%	-26,67%
TOTALE	49.262	50.862	111.430	113.783	3,25%	2,11%

Unione Alto Reno

REGIONE	Arrivi		Presenze		Variazione %	
	2013	2014	2013	2014	Arrivi	Presenze
Emilia-Romagna	10.721	9.806	36.026	31.942	-8,53%	-11,34%
Toscana	8.712	7.675	30.607	25.475	-11,90%	-16,77%
Lombardia	2.907	2.445	6.316	5.660	-15,89%	-10,39%
Lazio	1.291	1.151	4.280	4.456	-10,84%	4,11%
Veneto	1.233	1.151	3.226	3.271	-6,65%	1,39%
Piemonte	770	687	2.897	2.325	-10,78%	-19,74%
Puglia	613	538	2.434	2.112	-12,23%	-13,23%
Friuli-Venezia Giulia	310	317	1.551	1.986	2,26%	28,05%
Liguria	706	568	2.298	1.908	-19,55%	-16,97%
Marche	654	445	2.343	1.248	-31,96%	-46,73%
Sicilia	297	294	1.742	1.153	-1,01%	-33,81%
Abruzzo	212	288	977	1.028	35,85%	5,22%
Campania	416	383	1.181	955	-7,93%	-19,14%
Sardegna	131	151	811	932	15,27%	14,92%
Umbria	295	197	685	629	-33,22%	-8,18%
Molise	69	74	351	548	7,25%	56,13%
Trento	161	134	351	450	-16,77%	28,21%
Calabria	186	167	667	415	-10,22%	-37,78%
Basilicata	120	105	314	264	-12,50%	-15,92%
Bolzano-Bozen	76	75	195	133	-1,32%	-31,79%
Valle d'Aosta	42	12	78	19	-71,43%	-75,64%
TOTALE	29.922	26.663	99.330	86.909	-10,89%	-12,50%

Porretta Terme

REGIONE	Arrivi		Presenze		Variazione %	
	2013	2014	2013	2014	Arrivi	Presenze
Toscana	5.088	4.323	19.579	15.062	-15,04%	-23,07%
Emilia-Romagna	5.900	5.739	12.012	11.960	-2,73%	-0,43%
Lombardia	2.483	2.132	5.125	4.684	-14,14%	-8,60%
Lazio	1.114	981	3.729	3.918	-11,94%	5,07%
Veneto	1.004	947	2.517	2.694	-5,68%	7,03%
Piemonte	652	590	2.593	2.056	-9,51%	-20,71%
Puglia	514	484	2.205	1.957	-5,84%	-11,25%
Friuli-Venezia Giulia	271	261	1.460	1.841	-3,69%	26,10%
Liguria	536	485	1.777	1.592	-9,51%	-10,41%
Marche	547	371	1.960	1.052	-32,18%	-46,33%
Sicilia	275	242	1.693	1.047	-12,00%	-38,16%
Abruzzo	179	267	888	945	49,16%	6,42%
Campania	346	343	957	883	-0,87%	-7,73%
Sardegna	104	119	748	852	14,42%	13,90%
Umbria	219	169	533	585	-22,83%	9,76%
Molise	67	74	347	548	10,45%	57,93%
Calabria	176	158	649	394	-10,23%	-39,29%
Trento	102	92	239	323	-9,80%	35,15%
Basilicata	108	90	268	219	-16,67%	-18,28%
Bolzano-Bozen	52	36	123	50	-30,77%	-59,35%
Valle d'Aosta	27	8	50	14	-70,37%	-72,00%
TOTALE	19.764	17.911	59.452	52.676	-9,38%	-11,40%

Lizzano in Belvedere

REGIONE	Arrivi		Presenze		Variazione %	
	2013	2014	2013	2014	Arrivi	Presenze
Emilia-Romagna	4.698	3.936	23.619	19.650	-16,22%	-16,80%
Toscana	3.543	3.195	10.766	9.862	-9,82%	-8,40%
Lombardia	328	228	816	592	-30,49%	-27,45%
Veneto	175	167	591	443	-4,57%	-25,04%
Lazio	132	125	403	394	-5,30%	-2,23%
Liguria	160	68	495	297	-57,50%	-40,00%
Piemonte	84	75	191	183	-10,71%	-4,19%
Marche	105	66	379	167	-37,14%	-55,94%
Puglia	83	42	197	117	-49,40%	-40,61%
Trento	57	37	105	109	-35,09%	3,81%
Friuli-Venezia Giulia	30	45	49	96	50,00%	95,92%
Sicilia	16	50	29	93	212,50%	220,69%
Abruzzo	32	17	84	67	-46,88%	-20,24%
Sardegna	18	23	32	63	27,78%	96,88%
Campania	43	37	148	53	-13,95%	-64,19%
Basilicata	12	15	46	45	25,00%	-2,17%
Bolzano-Bozen	13	27	36	39	107,69%	8,33%
Umbria	73	26	143	32	-64,38%	-77,62%
Calabria	7	6	15	9	-14,29%	-40,00%
Valle d'Aosta	14	1	25	2	-92,86%	-92,00%
Molise	2	0	4	0	-100,00%	-100,00%
TOTALE	9.625	8.186	38.173	32.313	-14,95%	-15,35%

Unione dei Comuni dell'Appennino Bolognese

REGIONE	Arrivi		Presenze		Variazione %	
	2013	2014	2013	2014	Arrivi	Presenze
Emilia-Romagna	3.250	3.072	27.251	24.296	-5,48%	-10,84%
Lombardia	965	855	1.926	1.841	-11,40%	-4,41%
Campania	664	446	2.737	1.761	-32,83%	-35,66%
Lazio	958	580	2.481	1.590	-39,46%	-35,91%
Toscana	627	540	2.130	1.381	-13,88%	-35,16%
Veneto	583	425	1.500	1.288	-27,10%	-14,13%
Calabria	271	185	3.560	890	-31,73%	-75,00%
Puglia	223	171	908	849	-23,32%	-6,50%
Sicilia	203	202	797	782	-0,49%	-1,88%
Abruzzo	241	138	711	641	-42,74%	-9,85%
Umbria	135	180	271	597	33,33%	120,30%
Marche	119	174	260	528	46,22%	103,08%
Piemonte	390	297	896	490	-23,85%	-45,31%
Basilicata	52	54	322	465	3,85%	44,41%
Friuli-Venezia Giulia	93	133	306	391	43,01%	27,78%
Bolzano-Bozen	65	76	287	314	16,92%	9,41%
Liguria	153	128	277	258	-16,34%	-6,86%
Sardegna	59	67	224	126	13,56%	-43,75%
Trento	73	73	167	98	0,00%	-41,32%
Valle d'Aosta	20	32	35	63	60,00%	80,00%
Molise	28	27	114	62	-3,57%	-45,61%
TOTALE	9.172	7.855	47.160	38.711	-14,36%	-17,92%

Unione dei Comuni Savena Idice

REGIONE	Arrivi		Presenze		Variazione %	
	2013	2014	2013	2014	Arrivi	Presenze
Emilia-Romagna	9.027	10.040	25.054	19.197	11,22%	-23,38%
Lombardia	8.769	9.156	14.625	16.159	4,41%	10,49%
Veneto	3.943	4.577	7.268	7.858	16,08%	8,12%
Lazio	4.394	4.303	8.887	7.371	-2,07%	-17,06%
Toscana	4.575	4.018	7.879	6.787	-12,17%	-13,86%
Piemonte	3.020	3.143	5.633	6.781	4,07%	20,38%
Puglia	2.783	2.586	5.831	4.804	-7,08%	-17,61%
Campania	2.991	2.404	7.821	4.659	-19,63%	-40,43%
Sicilia	1.497	1.494	3.584	3.786	-0,20%	5,64%
Marche	2.140	2.165	4.279	3.531	1,17%	-17,48%
Abruzzo	1.761	1.501	3.112	2.500	-14,76%	-19,67%
Friuli-Venezia Giulia	1.060	1.241	2.104	2.331	17,08%	10,79%
Calabria	972	891	2.630	2.257	-8,33%	-14,18%
Liguria	1.222	1.191	2.522	2.032	-2,54%	-19,43%
Umbria	898	810	2.104	1.356	-9,80%	-35,55%
Sardegna	655	524	1.463	1.162	-20,00%	-20,57%
Basilicata	595	402	1.084	666	-32,44%	-38,56%
Trento	530	418	1.005	644	-21,13%	-35,92%
Molise	449	283	989	641	-36,97%	-35,19%
Valle d'Aosta	488	352	750	523	-27,87%	-30,27%
Bolzano-Bozen	583	250	1.695	475	-57,12%	-71,98%
TOTALE	52.352	51.749	110.319	95.520	-1,15%	-13,41%

Unione dei Comuni Valli del Reno, del Lavino e del Samoggia

REGIONE	Arrivi		Presenze		Variazione %	
	2013	2014	2013	2014	Arrivi	Presenze
Lombardia	8.441	10.763	14.719	17.040	27,51%	15,77%
Emilia-Romagna	4.412	6.479	9.777	12.276	46,85%	25,56%
Lazio	4.393	5.171	9.054	8.833	17,71%	-2,44%
Veneto	2.946	4.028	5.877	8.191	36,73%	39,37%
Campania	2.610	2.860	4.934	7.459	9,58%	51,18%
Toscana	2.902	3.436	4.830	7.204	18,40%	49,15%
Piemonte	3.447	3.598	6.663	6.538	4,38%	-1,88%
Puglia	1.598	2.286	3.672	5.800	43,05%	57,95%
Sicilia	1.149	1.456	2.457	3.587	26,72%	45,99%
Liguria	1.147	1.292	2.445	3.173	12,64%	29,78%
Umbria	679	948	2.669	3.015	39,62%	12,96%
Abruzzo	1.110	1.229	2.639	2.973	10,72%	12,66%
Friuli-Venezia Giulia	1.033	1.219	2.866	2.880	18,01%	0,49%
Marche	1.478	1.643	2.602	2.811	11,16%	8,03%
Calabria	686	839	1.623	2.368	22,30%	45,90%
Bolzano-Bozen	391	305	1.116	1.395	-21,99%	25,00%
Sardegna	460	632	914	1.229	37,39%	34,46%
Trento	342	407	1.500	1.203	19,01%	-19,80%
Basilicata	202	370	802	1.035	83,17%	29,05%
Molise	127	167	203	401	31,50%	97,54%
Valle d'Aosta	114	121	184	174	6,14%	-5,43%
TOTALE	39.667	49.249	81.546	99.585	24,16%	22,12%

Unione di Comuni Terre di Pianura

REGIONE	Arrivi		Presenze		Variazione %	
	2013	2014	2013	2014	Arrivi	Presenze
Lombardia	2.493	1.676	4.810	3.559	-32,77%	-26,01%
Emilia-Romagna	790	434	2.437	2.357	-45,06%	-3,28%
Lazio	1.110	688	2.022	1.520	-38,02%	-24,83%
Campania	737	430	2.518	1.452	-41,66%	-42,34%
Puglia	582	356	2.368	1.351	-38,83%	-42,95%
Veneto	995	577	2.049	1.123	-42,01%	-45,19%
Toscana	880	530	2.150	1.103	-39,77%	-48,70%
Piemonte	961	591	1.691	1.085	-38,50%	-35,84%
Marche	577	408	1.155	890	-29,29%	-22,94%
Sicilia	334	224	686	723	-32,93%	5,39%
Abruzzo	333	269	646	449	-19,22%	-30,50%
Basilicata	91	71	415	419	-21,98%	0,96%
Calabria	195	143	502	414	-26,67%	-17,53%
Liguria	346	229	835	396	-33,82%	-52,57%
Umbria	297	136	587	287	-54,21%	-51,11%
Sardegna	120	76	276	202	-36,67%	-26,81%
Friuli-Venezia Giulia	201	117	473	199	-41,79%	-57,93%
Trento	107	66	227	159	-38,32%	-29,96%
Bolzano-Bozen	85	40	181	88	-52,94%	-51,38%
Molise	44	29	63	50	-34,09%	-20,63%
Valle d'Aosta	19	17	25	34	-10,53%	36,00%
TOTALE	11.297	7.107	26.116	17.860	-37,09%	-31,61%

Unione di Comuni Terre d'Acqua

REGIONE	Arrivi		Presenze		Variazione %	
	2013	2014	2013	2014	Arrivi	Presenze
Emilia-Romagna	32.138	28.198	36.645	32.633	-12,26%	-10,95%
Lombardia	6.316	5.689	9.958	11.735	-9,93%	17,84%
Piemonte	2.671	2.809	4.675	5.751	5,17%	23,02%
Lazio	2.530	2.694	4.662	5.169	6,48%	10,88%
Toscana	2.571	3.092	4.279	5.111	20,26%	19,44%
Veneto	2.878	2.737	4.979	5.093	-4,90%	2,29%
Campania	1.833	1.676	5.480	4.769	-8,57%	-12,97%
Puglia	1.620	1.446	3.875	3.811	-10,74%	-1,65%
Marche	1.482	1.527	2.008	3.602	3,04%	79,38%
Calabria	769	850	1.705	3.083	10,53%	80,82%
Sicilia	1.042	978	3.278	2.583	-6,14%	-21,20%
Abruzzo	713	759	1.527	1.665	6,45%	9,04%
Friuli-Venezia Giulia	809	815	1.454	1.644	0,74%	13,07%
Liguria	810	1.038	1.155	1.638	28,15%	41,82%
Umbria	816	640	2.118	1.606	-21,57%	-24,17%
Sardegna	288	390	429	636	35,42%	48,25%
Trento	308	255	488	551	-17,21%	12,91%
Basilicata	230	239	459	480	3,91%	4,58%
Bolzano-Bozen	186	141	263	317	-24,19%	20,53%
Molise	125	140	210	269	12,00%	28,10%
Valle d'Aosta	46	37	80	59	-19,57%	-26,25%
TOTALE	60.181	56.150	89.727	92.205	-6,70%	2,76%

Unione Reno Galliera

REGIONE	Arrivi		Presenze		Variazione %	
	2013	2014	2013	2014	Arrivi	Presenze
Emilia-Romagna	9.805	10.175	13.256	16.964	3,77%	27,97%
Lombardia	10.252	9.280	19.017	15.984	-9,48%	-15,95%
Campania	4.439	5.316	9.099	11.519	19,76%	26,60%
Veneto	4.004	4.412	7.117	9.959	10,19%	39,93%
Piemonte	4.052	3.729	7.465	7.723	-7,97%	3,46%
Lazio	4.170	4.229	7.553	7.703	1,41%	1,99%
Toscana	3.685	3.452	6.169	5.862	-6,32%	-4,98%
Puglia	3.073	2.815	6.072	5.215	-8,40%	-14,11%
Marche	2.104	2.665	3.557	4.735	26,66%	33,12%
Sicilia	1.861	1.780	3.973	4.368	-4,35%	9,94%
Umbria	870	1.588	1.504	4.298	82,53%	185,77%
Friuli-Venezia Giulia	1.142	1.344	3.216	2.798	17,69%	-13,00%
Calabria	893	970	1.952	2.635	8,62%	34,99%
Abruzzo	1.392	1.307	2.893	2.446	-6,11%	-15,45%
Liguria	1.468	1.332	2.746	2.040	-9,26%	-25,71%
Bolzano-Bozen	254	390	388	1.221	53,54%	214,69%
Basilicata	347	343	775	1.185	-1,15%	52,90%
Sardegna	463	484	1.033	1.093	4,54%	5,81%
Molise	241	263	653	841	9,13%	28,79%
Trento	408	359	1.118	773	-12,01%	-30,86%
Valle d'Aosta	37	69	52	248	86,49%	376,92%
TOTALE	54.960	56.302	99.608	109.610	2,44%	10,04%

**MOVIMENTO TURISTICO
NELLE AREE TERRITORIALI
PER PROVENIENZA STRANIERA**

Riepilogo Provinciale

NAZIONE	Arrivi		Presenze		Variazione %	
	2013	2014	2013	2014	Arrivi	Presenze
Germania	62.697	62.803	118.902	119.369	0,17%	0,39%
Cina	74.061	90.144	98.100	113.743	21,72%	15,95%
Regno Unito	43.152	47.978	94.744	104.202	11,18%	9,98%
Francia	52.212	51.608	97.455	96.844	-1,16%	-0,63%
Stati Uniti d'America	40.569	41.142	95.752	96.156	1,41%	0,42%
Spagna	43.937	43.499	96.831	93.516	-1,00%	-3,42%
Russia	38.713	34.135	67.622	62.018	-11,83%	-8,29%
Paesi Bassi	26.227	25.668	51.094	49.994	-2,13%	-2,15%
Polonia	18.658	23.582	37.775	48.389	26,39%	28,10%
Belgio	20.071	18.897	37.547	35.002	-5,85%	-6,78%
Svizzera e Liechtenstein	17.578	18.346	34.231	34.565	4,37%	0,98%
Altri Paesi Europei	16.484	15.375	37.699	34.027	-6,73%	-9,74%
Non specificato	13.979	7.531	33.618	33.034	-46,13%	-1,74%
Romania	11.235	12.797	34.787	29.548	13,90%	-15,06%
Brasile	10.894	11.893	28.517	28.172	9,17%	-1,21%
Austria	13.330	15.275	23.973	27.556	14,59%	14,95%
Turchia	9.534	10.685	23.869	25.995	12,07%	8,91%
Giappone	10.379	9.963	25.927	22.239	-4,01%	-14,22%
Altri Paesi dell'Asia	9.545	8.911	24.850	21.201	-6,64%	-14,68%
Grecia	10.620	8.456	24.696	19.444	-20,38%	-21,27%
Australia	7925	8.153	18.411	18.798	2,88%	2,10%
Portogallo	8.280	8.033	18.507	17.986	-2,98%	-2,82%
Canada	7.466	8.292	16.118	17.739	11,06%	10,06%
Svezia	9.280	8.017	20.917	17.140	-13,61%	-18,06%
Ungheria	5.971	7.866	10.772	16.243	31,74%	50,79%
India	3.725	3.607	13.104	15.363	-3,17%	17,24%
Altri Paesi Asia Occidentale	4.849	5.055	15.632	15.252	4,25%	-2,43%
Altri Paesi Africa Mediterranea	4.717	4.335	17.760	15.132	-8,10%	-14,80%
Altri Paesi Centro-Sud America	5.732	5.960	14.253	13.465	3,98%	-5,53%
Danimarca	7.178	6.047	15.690	13.284	-15,76%	-15,33%
Norvegia	5.117	5.525	10.509	11.364	7,97%	8,14%
Irlanda	4.900	5.342	10.831	11.315	9,02%	4,47%
Ucraina	6.537	5.224	11.551	10.186	-20,09%	-11,82%
Bulgaria	4.214	4.000	11.500	10.073	-5,08%	-12,41%
Altri Paesi dell'Africa	2870	3.275	10.127	9.869	14,11%	-2,55%
Israele	3.409	3.763	8.237	8.990	10,38%	9,14%
Argentina	3.855	3.415	9.844	8.068	-11,41%	-18,04%
Repubblica Ceca	4.608	4.397	10.108	7.843	-4,58%	-22,41%
Finlandia	4.209	3.381	9.921	7.819	-19,67%	-21,19%
Corea del Sud	4.196	3.313	11.019	7.738	-21,04%	-29,78%
Slovenia	2.993	3.342	5.218	6.564	11,66%	25,80%
Croazia	3.180	2.806	7.761	6.332	-11,76%	-18,41%
Messico	2.642	2.766	5.517	5.582	4,69%	1,18%
Slovacchia	2.450	2.426	5.104	5.351	-0,98%	4,84%
Malta	2.181	2.171	5.359	5.313	-0,46%	-0,86%
Egitto	1.397	1.321	5.626	5.032	-5,44%	-10,56%
Venezuela	1.358	1.073	4.782	4.213	-20,99%	-11,90%
Sud Africa	1.256	1.279	3.126	3.999	1,83%	27,93%
Nuova Zelanda	1089	1.514	2.204	2.777	39,03%	26,00%
Lituania	1.240	1.561	2.371	2.756	25,89%	16,24%
Estonia	1.234	776	2.478	1.670	-37,12%	-32,61%
Cipro	1.572	551	3.774	1.553	-64,95%	-58,85%
Lussemburgo	839	752	1.656	1.357	-10,37%	-18,06%
Lettonia	933	783	1.684	1.337	-16,08%	-20,61%
Altri Paesi o territori Nord-Americani	124	115	584	1.029	-7,26%	76,20%
Islanda	338	310	739	770	-8,28%	4,19%
Altri Paesi o territori Oceania	238	238	1.003	643	0,00%	-35,89%
TOTALE	677.977	689.472	1.411.786	1.404.959	1,70%	-0,48%

Bologna

NAZIONE	Arrivi		Presenze		Variazione %	
	2013	2014	2013	2014	Arrivi	Presenze
Regno Unito	36.585	42.186	79.497	90.322	15,31%	13,62%
Stati Uniti d'America	36.356	37.333	84.278	85.763	2,69%	1,76%
Germania	43.617	45.823	81.086	84.738	5,06%	4,50%
Spagna	38.407	39.068	84.245	83.870	1,72%	-0,45%
Francia	39.236	40.855	72.320	73.850	4,13%	2,12%
Cina	21.623	31.027	37.122	45.703	43,49%	23,12%
Russia	21.123	20.451	44.931	42.554	-3,18%	-5,29%
Paesi Bassi	20.987	21.232	38.989	39.114	1,17%	0,32%
Polonia	13.671	16.855	27.138	35.323	23,29%	30,16%
Belgio	16.290	15.798	30.693	29.368	-3,02%	-4,32%
Svizzera e Liechtenstein	12.613	13.601	23.660	24.562	7,83%	3,81%
Brasile	9.356	10.332	25.085	24.504	10,43%	-2,32%
Turchia	8.119	9.341	20.413	22.847	15,05%	11,92%
Austria	9.891	11.329	18.060	20.868	14,54%	15,55%
Altri Paesi Europei	8.548	9.462	20.303	20.102	10,69%	-0,99%
Giappone	8.880	8.686	22.150	19.055	-2,18%	-13,97%
Romania	7.617	8.382	20.373	18.620	10,04%	-8,60%
Australia	7.174	7.541	16.728	17.312	5,12%	3,49%
Altri Paesi dell'Asia	7.258	6.813	18.675	16.144	-6,13%	-13,55%
Grecia	8.146	6.536	20.281	15.849	-19,76%	-21,85%
Canada	6.597	7.379	14.004	15.532	11,85%	10,91%
Non specificato	7.153	4.132	18.587	15.158	-42,23%	-18,45%
Portogallo	6.857	6.827	14.475	14.962	-0,44%	3,36%
Svezia	7.685	6.648	17.086	14.472	-13,49%	-15,30%
India	2.771	2.866	10.352	12.284	3,43%	18,66%
Altri Paesi Asia Occidentale	3.476	3.750	11.954	11.776	7,88%	-1,49%
Danimarca	6.006	5.217	13.331	11.625	-13,14%	-12,80%
Altri Paesi Centro-Sud America	4.321	4.699	10.639	10.835	8,75%	1,84%
Norvegia	4.431	5.095	8.953	10.525	14,99%	17,56%
Irlanda	4.206	4.848	9.213	10.184	15,26%	10,54%
Ungheria	3.029	3.923	6.562	9.263	29,51%	41,16%
Altri Paesi Africa Mediterranea	3.363	3.145	10.820	9.057	-6,48%	-16,29%
Altri Paesi dell'Africa	1897	2.529	7.260	7.676	33,32%	5,73%
Bulgaria	3.040	2.931	8.969	7.491	-3,59%	-16,48%
Finlandia	3.329	2.852	8.240	6.630	-14,33%	-19,54%
Argentina	3.336	2.945	8.510	6.522	-11,72%	-23,36%
Israele	2.514	2.784	5.676	6.519	10,74%	14,85%
Ucraina	4.268	3.283	7.685	6.124	-23,08%	-20,31%
Corea del Sud	2.458	2.545	6.654	5.675	3,54%	-14,71%
Repubblica Ceca	2.920	2.816	5.703	5.047	-3,56%	-11,50%
Malta	1.897	1.995	4.625	4.912	5,17%	6,21%
Slovenia	1.961	2.216	3.454	4.564	13,00%	32,14%
Messico	2.153	2.408	4.330	4.371	11,84%	0,95%
Egitto	1.067	1.084	4.444	4.228	1,59%	-4,86%
Croazia	1.836	1.980	3.883	4.003	7,84%	3,09%
Venezuela	1.146	895	4.030	3.639	-21,90%	-9,70%
Sud Africa	1.032	1.083	2.541	3.470	4,94%	36,56%
Slovacchia	1.511	1.416	3.285	2.544	-6,29%	-22,56%
Lituania	949	1.224	1.805	2.160	28,98%	19,67%
Nuova Zelanda	960	949	1.903	1.948	-1,15%	2,36%
Cipro	1.246	495	3.174	1.408	-60,27%	-55,64%
Estonia	604	623	1.502	1.324	3,15%	-11,85%
Lussemburgo	595	543	1.227	1.008	-8,74%	-17,85%
Lettonia	591	565	1.034	990	-4,40%	-4,26%
Altri Paesi o territori Nord-Americani	69	74	218	648	7,25%	197,25%
Islanda	235	244	546	636	3,83%	16,48%
Altri Paesi o territori Oceania	167	210	819	511	25,75%	-37,61%
TOTALE	477.173	501.869	1.033.520	1.050.189	5,18%	1,61%

Circondario Imolese

NAZIONE	Arrivi		Presenze		Variazione %	
	2013	2014	2013	2014	Arrivi	Presenze
Non specificato	596	2.457	6.389	15.967	312,25%	149,91%
Russia	12.567	10.227	14.557	12.360	-18,62%	-15,09%
Cina	4.750	7.735	6.132	9.590	62,84%	56,39%
Germania	4.799	4.610	9.519	9.366	-3,94%	-1,61%
Francia	3.537	3.106	7.206	6.840	-12,19%	-5,08%
Svizzera e Liechtenstein	2.044	1.895	5.176	5.126	-7,29%	-0,97%
Regno Unito	1.739	1.829	4.530	4.282	5,18%	-5,47%
Altri Paesi Africa Mediterranea	201	183	1.137	2.499	-8,96%	119,79%
Spagna	882	1.021	1.929	2.254	15,76%	16,85%
Paesi Bassi	1.083	955	2.531	2.248	-11,82%	-11,18%
Stati Uniti d'America	762	742	2.087	2.120	-2,62%	1,58%
Polonia	746	809	2.084	1.973	8,45%	-5,33%
Altri Paesi Europei	891	810	2.036	1.811	-9,09%	-11,05%
Belgio	912	944	1.812	1.680	3,51%	-7,28%
Austria	817	832	1.666	1.582	1,84%	-5,04%
Romania	716	657	2.582	1.561	-8,24%	-39,54%
Altri Paesi dell'Asia	379	335	1.290	1.150	-11,61%	-10,85%
Giappone	286	362	744	1.113	26,57%	49,60%
Grecia	570	503	860	1.011	-11,75%	17,56%
Brasile	352	369	923	954	4,83%	3,36%
Altri Paesi Asia Occidentale	274	240	908	934	-12,41%	2,86%
Repubblica Ceca	410	441	1.865	874	7,56%	-53,14%
Portogallo	274	214	678	784	-21,90%	15,63%
Svezia	442	358	1.009	767	-19,00%	-23,98%
Turchia	196	266	394	725	35,71%	84,01%
Bulgaria	298	257	767	692	-13,76%	-9,78%
Altri Paesi dell'Africa	185	169	543	680	-8,65%	25,23%
India	191	153	682	650	-19,90%	-4,69%
Ucraina	310	197	680	609	-36,45%	-10,44%
Ungheria	381	299	699	607	-21,52%	-13,16%
Danimarca	304	304	658	594	0,00%	-9,73%
Croazia	226	209	391	556	-7,52%	42,20%
Altri Paesi Centro-Sud America	238	161	831	450	-32,35%	-45,85%
Slovenia	259	215	444	433	-16,99%	-2,48%
Australia	212	153	564	426	-27,83%	-24,47%
Canada	136	175	371	400	28,68%	7,82%
Slovacchia	105	141	342	316	34,29%	-7,60%
Irlanda	115	121	409	305	5,22%	-25,43%
Israele	111	120	278	303	8,11%	8,99%
Norvegia	192	142	412	270	-26,04%	-34,47%
Finlandia	123	133	234	267	8,13%	14,10%
Argentina	128	83	392	265	-35,16%	-32,40%
Sud Africa	46	59	165	223	28,26%	35,15%
Egitto	92	68	262	222	-26,09%	-15,27%
Messico	112	79	266	217	-29,46%	-18,42%
Lettonia	104	113	183	184	8,65%	0,55%
Corea del Sud	37	64	155	155	72,97%	0,00%
Estonia	71	70	162	148	-1,41%	-8,64%
Venezuela	55	22	219	148	-60,00%	-32,42%
Lussemburgo	84	89	113	129	5,95%	14,16%
Nuova Zelanda	63	40	164	114	-36,51%	-30,49%
Malta	27	43	63	111	59,26%	76,19%
Lituania	77	59	123	109	-23,38%	-11,38%
Islanda	35	27	70	64	-22,86%	-8,57%
Cipro	5	6	7	21	20,00%	200,00%
Altri Paesi o territori Nord-Americani	0	0	0	0	0,00%	0,00%
Altri Paesi o territori Oceania	6	0	18	0	-100,00%	-100,00%
TOTALE	44.553	45.671	90.711	99.239	2,51%	9,40%

Imola

NAZIONE	Arrivi		Presenze		Variazione %	
	2013	2014	2013	2014	Arrivi	Presenze
Non specificato	98	51	5.030	11.733	-47,96%	133,26%
Russia	11.891	8.421	13.383	9.933	-29,18%	-25,78%
Cina	3.687	4.338	4.995	6.104	17,66%	22,20%
Germania	2.775	2.666	5.067	5.133	-3,93%	1,30%
Svizzera e Liechtenstein	1.498	1.214	3.805	3.649	-18,96%	-4,10%
Francia	2.160	1.708	4.583	3.647	-20,93%	-20,42%
Regno Unito	979	1.166	2.395	2.656	19,10%	10,90%
Spagna	544	694	1.089	1.458	27,57%	33,88%
Altri Paesi Europei	657	616	1.429	1.444	-6,24%	1,05%
Paesi Bassi	609	568	1.296	1.322	-6,73%	2,01%
Stati Uniti d'America	426	433	1.213	1.148	1,64%	-5,36%
Polonia	528	534	1.431	1.126	1,14%	-21,31%
Romania	548	471	1.746	1.075	-14,05%	-38,43%
Giappone	208	282	598	960	35,58%	60,54%
Belgio	537	530	1.040	863	-1,30%	-17,02%
Altri Paesi dell'Asia	277	255	769	843	-7,94%	9,62%
Brasile	283	259	742	663	-8,48%	-10,65%
Altri Paesi Asia Occidentale	186	167	629	623	-10,22%	-0,95%
Austria	368	374	571	621	1,63%	8,76%
Portogallo	181	146	430	601	-19,34%	39,77%
India	108	118	508	563	9,26%	10,83%
Grecia	459	396	635	556	-13,73%	-12,44%
Turchia	162	176	339	488	8,64%	43,95%
Bulgaria	237	185	617	487	-21,94%	-21,07%
Ucraina	262	140	592	480	-46,56%	-18,92%
Ungheria	165	209	358	441	26,67%	23,18%
Croazia	118	143	197	428	21,19%	117,26%
Repubblica Ceca	306	256	1.646	417	-16,34%	-74,67%
Altri Paesi dell'Africa	113	120	350	378	6,19%	8,00%
Altri Paesi Africa Mediterranea	129	121	447	372	-6,20%	-16,78%
Svezia	282	208	531	357	-26,24%	-32,77%
Altri Paesi Centro-Sud America	142	115	660	302	-19,01%	-54,24%
Canada	82	102	192	211	24,39%	9,90%
Danimarca	104	133	201	209	27,88%	3,98%
Slovenia	153	118	223	195	-22,88%	-12,56%
Argentina	83	51	295	189	-38,55%	-35,93%
Sud Africa	33	49	98	184	48,48%	87,76%
Egitto	67	49	202	178	-26,87%	-11,88%
Australia	87	78	285	177	-10,34%	-37,89%
Finlandia	60	87	117	174	45,00%	48,72%
Messico	101	58	227	171	-42,57%	-24,67%
Slovacchia	62	82	228	154	32,26%	-32,46%
Norvegia	131	72	277	138	-45,04%	-50,18%
Venezuela	45	15	188	135	-66,67%	-28,19%
Irlanda	68	71	296	130	4,41%	-56,08%
Corea del Sud	37	51	155	114	37,84%	-26,45%
Israele	51	52	104	114	1,96%	9,62%
Lettonia	88	53	143	108	-39,77%	-24,48%
Nuova Zelanda	37	28	74	85	-24,32%	14,86%
Lituania	58	38	91	77	-34,48%	-15,38%
Estonia	67	27	152	68	-59,70%	-55,26%
Lussemburgo	60	53	81	65	-11,67%	-19,75%
Malta	14	24	33	58	71,43%	75,76%
Islanda	20	20	45	46	0,00%	2,22%
Cipro	5	5	7	19	0,00%	171,43%
Altri Paesi o territori Nord-Americani	0	0	0	0	0,00%	0,00%
Altri Paesi o territori Oceania	1	0	4	0	-100,00%	-100,00%
TOTALE	32.437	28.396	62.839	63.870	-12,46%	1,64%

Unione Alto Reno

NAZIONE	Arrivi		Presenze		Variazione %	
	2013	2014	2013	2014	Arrivi	Presenze
Altri Paesi Europei	101	131	842	1.993	29,70%	136,70%
Regno Unito	738	881	1.577	1.884	19,38%	19,47%
Germania	381	484	865	1.092	27,03%	26,24%
Paesi Bassi	277	362	752	902	30,69%	19,95%
Stati Uniti d'America	160	170	420	615	6,25%	46,43%
Austria	76	81	161	597	6,58%	270,81%
Francia	225	189	498	497	-16,00%	-0,20%
India	31	52	144	372	67,74%	158,33%
Polonia	66	93	210	333	40,91%	58,57%
Svizzera e Liechtenstein	123	125	269	320	1,63%	18,96%
Spagna	104	127	262	264	22,12%	0,76%
Romania	107	106	227	247	-0,93%	8,81%
Russia	66	90	124	238	36,36%	91,94%
Danimarca	134	82	298	166	-38,81%	-44,30%
Turchia	32	42	120	166	31,25%	38,33%
Canada	20	30	31	153	50,00%	393,55%
Belgio	41	75	76	143	82,93%	88,16%
Svezia	77	94	131	141	22,08%	7,63%
Cina	142	84	220	126	-40,85%	-42,73%
Altri Paesi Centro-Sud America	27	28	94	107	3,70%	13,83%
Ucraina	14	21	51	101	50,00%	98,04%
Brasile	75	38	166	101	-49,33%	-39,16%
Irlanda	22	27	70	90	22,73%	28,57%
Altri Paesi Africa Mediterranea	12	18	34	82	50,00%	141,18%
Grecia	18	20	31	73	11,11%	135,48%
Bulgaria	10	24	51	56	140,00%	9,80%
Giappone	27	27	56	51	0,00%	-8,93%
Portogallo	10	17	29	48	70,00%	65,52%
Altri Paesi Asia Occidentale	5	18	9	45	260,00%	400,00%
Argentina	11	20	25	37	81,82%	48,00%
Altri Paesi dell'Asia	12	12	39	31	0,00%	-20,51%
Australia	46	21	76	30	-54,35%	-60,53%
Repubblica Ceca	5	15	8	29	200,00%	262,50%
Corea del Sud	16	5	19	22	-68,75%	15,79%
Non specificato	3	9	3	21	200,00%	600,00%
Israele	15	9	31	19	-40,00%	-38,71%
Ungheria	16	15	26	18	-6,25%	-30,77%
Altri Paesi dell'Africa	8	6	11	16	-25,00%	45,45%
Norvegia	4	12	8	15	200,00%	87,50%
Lituania	10	6	24	12	-40,00%	-50,00%
Altri Paesi o territori Nord-Americani	0	1	0	12	0,00%	0,00%
Slovacchia	1	2	1	10	100,00%	900,00%
Egitto	5	2	29	10	-60,00%	-65,52%
Messico	13	4	21	8	-69,23%	-61,90%
Finlandia	43	4	47	7	-90,70%	-85,11%
Nuova Zelanda	6	4	15	7	-33,33%	-53,33%
Slovenia	10	4	15	6	-60,00%	-60,00%
Lettonia	2	4	2	4	100,00%	100,00%
Sud Africa	6	1	12	4	-83,33%	-66,67%
Malta	10	1	47	3	-90,00%	-93,62%
Islanda	1	1	1	2	0,00%	100,00%
Croazia	7	1	13	1	-85,71%	-92,31%
Venezuela	2	1	7	1	-50,00%	-85,71%
Lussemburgo	0	0	0	0	0,00%	0,00%
Estonia	0	0	0	0	0,00%	0,00%
Cipro	4	0	7	0	-100,00%	-100,00%
Altri Paesi o territori Oceania	0	0	0	0	0,00%	0,00%
TOTALE	3.377	3.696	8.305	11.328	9,45%	36,40%

Porretta Terme

NAZIONE	Arrivi		Presenze		Variazione %	
	2013	2014	2013	2014	Arrivi	Presenze
Paesi Bassi	246	335	679	823	36,18%	21,21%
Regno Unito	297	408	493	802	37,37%	62,68%
Austria	71	73	140	569	2,82%	306,43%
Stati Uniti d'America	132	148	379	565	12,12%	49,08%
Germania	225	269	475	472	19,56%	-0,63%
India	31	51	144	368	64,52%	155,56%
Francia	201	155	442	323	-22,89%	-26,92%
Polonia	58	87	170	282	50,00%	65,88%
Altri Paesi Europei	61	53	158	274	-13,11%	73,42%
Spagna	90	122	222	259	35,56%	16,67%
Svizzera e Liechtenstein	106	113	246	255	6,60%	3,66%
Russia	63	85	108	233	34,92%	115,74%
Romania	77	92	158	221	19,48%	39,87%
Turchia	28	41	107	158	46,43%	47,66%
Canada	20	25	31	148	25,00%	377,42%
Belgio	35	55	70	109	57,14%	55,71%
Svezia	77	68	131	102	-11,69%	-22,14%
Brasile	60	37	150	99	-38,33%	-34,00%
Cina	95	50	161	92	-47,37%	-42,86%
Irlanda	22	25	70	86	13,64%	22,86%
Altri Paesi Centro-Sud America	23	21	80	86	-8,70%	7,50%
Altri Paesi Africa Mediterranea	11	16	30	80	45,45%	166,67%
Grecia	14	18	27	69	28,57%	155,56%
Ucraina	11	15	35	55	36,36%	57,14%
Bulgaria	8	22	49	52	175,00%	6,12%
Giappone	26	27	49	51	3,85%	4,08%
Portogallo	6	17	15	48	183,33%	220,00%
Danimarca	48	31	134	45	-35,42%	-66,42%
Altri Paesi Asia Occidentale	4	15	8	38	275,00%	375,00%
Argentina	11	20	25	37	81,82%	48,00%
Australia	40	21	66	30	-47,50%	-54,55%
Repubblica Ceca	5	14	8	28	180,00%	250,00%
Corea del Sud	12	5	15	22	-58,33%	46,67%
Altri Paesi dell'Asia	11	8	38	22	-27,27%	-42,11%
Israele	10	9	26	19	-10,00%	-26,92%
Ungheria	16	15	26	18	-6,25%	-30,77%
Altri Paesi dell'Africa	8	6	11	16	-25,00%	45,45%
Norvegia	4	12	8	15	200,00%	87,50%
Non specificato	0	5	0	13	100,00%	100,00%
Altri Paesi o territori Nord-Americani	0	1	0	12	0,00%	0,00%
Egitto	5	2	29	10	-60,00%	-65,52%
Messico	11	4	19	8	-63,64%	-57,89%
Finlandia	43	4	47	7	-90,70%	-85,11%
Nuova Zelanda	4	4	12	7	0,00%	-41,67%
Slovacchia	1	1	1	6	0,00%	500,00%
Slovenia	10	4	15	6	-60,00%	-60,00%
Lituania	6	3	20	6	-50,00%	-70,00%
Sud Africa	6	1	12	4	-83,33%	-66,67%
Malta	5	1	17	3	-80,00%	-82,35%
Islanda	1	1	1	2	0,00%	100,00%
Croazia	7	1	13	1	-85,71%	-92,31%
Venezuela	2	1	7	1	-50,00%	-85,71%
Lussemburgo	0	0	0	0	0,00%	0,00%
Estonia	0	0	0	0	0,00%	0,00%
Cipro	4	0	7	0	-100,00%	-100,00%
Lettonia	0	0	0	0	0,00%	0,00%
Altri Paesi o territori Oceania	0	0	0	0	0,00%	0,00%
TOTALE	2.368	2.617	5.384	7.057	10,52%	31,07%

Lizzano in Belvedere

NAZIONE	Arrivi		Presenze		Variazione %	
	2013	2014	2013	2014	Arrivi	Presenze
Altri Paesi Europei	40	76	684	1.717	90,00%	151,02%
Regno Unito	439	473	1.080	1.082	7,74%	0,19%
Germania	147	213	377	618	44,90%	63,93%
Francia	18	34	41	174	88,89%	324,39%
Danimarca	86	51	164	121	-40,70%	-26,22%
Paesi Bassi	31	23	73	74	-25,81%	1,37%
Svizzera e Liechtenstein	14	11	17	58	-21,43%	241,18%
Polonia	8	6	40	51	-25,00%	27,50%
Stati Uniti d'America	27	20	40	48	-25,93%	20,00%
Ucraina	3	4	16	44	33,33%	175,00%
Svezia	0	26	0	39	0,00%	0,00%
Belgio	6	20	6	34	233,33%	466,67%
Cina	45	34	57	34	-24,44%	-40,35%
Romania	30	14	69	26	-53,33%	-62,32%
Austria	5	7	21	24	40,00%	14,29%
Altri Paesi Centro-Sud America	4	7	14	21	75,00%	50,00%
Altri Paesi dell'Asia	0	4	0	9	0,00%	0,00%
Turchia	3	1	12	8	-66,67%	-33,33%
Non specificato	3	4	3	8	33,33%	166,67%
Altri Paesi Asia Occidentale	1	3	1	7	200,00%	600,00%
Lituania	4	3	4	6	-25,00%	50,00%
Russia	3	5	16	5	66,67%	-68,75%
Spagna	7	5	33	5	-28,57%	-84,85%
Canada	0	5	0	5	0,00%	0,00%
Grecia	0	2	0	4	0,00%	0,00%
Irlanda	0	2	0	4	0,00%	0,00%
Slovacchia	0	1	0	4	0,00%	0,00%
Bulgaria	2	2	2	4	0,00%	100,00%
Lettonia	2	4	2	4	100,00%	100,00%
India	0	1	0	4	0,00%	0,00%
Brasile	15	1	16	2	-93,33%	-87,50%
Altri Paesi Africa Mediterranea	1	2	4	2	100,00%	-50,00%
Repubblica Ceca	0	1	0	1	0,00%	0,00%
Croazia	0	0	0	0	0,00%	0,00%
Finlandia	0	0	0	0	0,00%	0,00%
Islanda	0	0	0	0	0,00%	0,00%
Lussemburgo	0	0	0	0	0,00%	0,00%
Norvegia	0	0	0	0	0,00%	0,00%
Portogallo	4	0	14	0	-100,00%	-100,00%
Slovenia	0	0	0	0	0,00%	0,00%
Ungheria	0	0	0	0	0,00%	0,00%
Estonia	0	0	0	0	0,00%	0,00%
Cipro	0	0	0	0	0,00%	0,00%
Malta	5	0	30	0	-100,00%	-100,00%
Altri Paesi o territori Nord-Americani	0	0	0	0	0,00%	0,00%
Messico	2	0	2	0	-100,00%	-100,00%
Venezuela	0	0	0	0	0,00%	0,00%
Argentina	0	0	0	0	0,00%	0,00%
Giappone	1	0	7	0	-100,00%	-100,00%
Corea del Sud	4	0	4	0	-100,00%	-100,00%
Israele	5	0	5	0	-100,00%	-100,00%
Egitto	0	0	0	0	0,00%	0,00%
Sud Africa	0	0	0	0	0,00%	0,00%
Altri Paesi dell'Africa	0	0	0	0	0,00%	0,00%
Australia	6	0	10	0	-100,00%	-100,00%
Nuova Zelanda	2	0	3	0	-100,00%	-100,00%
Altri Paesi o territori Oceania	0	0	0	0	0,00%	0,00%
TOTALE	973	1.065	2.867	4.247	9,46%	48,13%

Unione dei Comuni dell'Appennino Bolognese

NAZIONE	Arrivi		Presenze		Variazione %	
	2013	2014	2013	2014	Arrivi	Presenze
Paesi Bassi	618	539	2.322	2.496	-12,78%	7,49%
Germania	1.096	737	1.845	1.352	-32,76%	-26,72%
Polonia	197	971	446	1.177	392,89%	163,90%
Romania	202	128	3.770	1.142	-36,63%	-69,71%
Regno Unito	329	218	925	864	-33,74%	-6,59%
Ungheria	424	666	498	673	57,08%	35,14%
Francia	500	336	1.081	588	-32,80%	-45,61%
Nuova Zelanda	4	470	8	570	11650,00%	7025,00%
Altri Paesi Europei	626	142	1.893	496	-77,32%	-73,80%
Altri Paesi Africa Mediterranea	40	22	1.850	393	-45,00%	-78,76%
Svizzera e Liechtenstein	171	185	264	356	8,19%	34,85%
Slovacchia	52	62	229	277	19,23%	20,96%
Austria	192	230	246	275	19,79%	11,79%
Belgio	140	116	308	255	-17,14%	-17,21%
Stati Uniti d'America	97	105	284	195	8,25%	-31,34%
Russia	322	156	407	192	-51,55%	-52,83%
Danimarca	109	90	243	186	-17,43%	-23,46%
Irlanda	41	48	153	121	17,07%	-20,92%
Spagna	86	56	143	92	-34,88%	-35,66%
Cina	127	35	176	87	-72,44%	-50,57%
Lituania	19	76	20	78	300,00%	290,00%
Slovenia	27	68	169	68	151,85%	-59,76%
Croazia	19	27	126	65	42,11%	-48,41%
Svezia	19	33	21	65	73,68%	209,52%
Ucraina	98	29	159	64	-70,41%	-59,75%
Bulgaria	66	25	165	62	-62,12%	-62,42%
Canada	38	20	155	41	-47,37%	-73,55%
Non specificato	104	31	140	40	-70,19%	-71,43%
Venezuela	6	7	6	34	16,67%	466,67%
Giappone	16	10	45	33	-37,50%	-26,67%
Repubblica Ceca	91	30	99	31	-67,03%	-68,69%
Altri Paesi o territori Nord-Americani	1	10	3	30	900,00%	900,00%
Israele	1	21	1	29	2000,00%	2800,00%
Brasile	31	24	31	28	-22,58%	-9,68%
India	4	15	11	25	275,00%	127,27%
Norvegia	15	10	50	21	-33,33%	-58,00%
Grecia	11	12	20	20	9,09%	0,00%
Portogallo	14	11	20	20	-21,43%	0,00%
Altri Paesi Centro-Sud America	19	14	45	20	-26,32%	-55,56%
Altri Paesi dell'Africa	12	14	22	20	16,67%	-9,09%
Australia	33	16	73	18	-51,52%	-75,34%
Altri Paesi dell'Asia	11	7	23	17	-36,36%	-26,09%
Altri Paesi Asia Occidentale	1	13	2	16	1200,00%	700,00%
Messico	9	5	37	11	-44,44%	-70,27%
Argentina	22	11	22	11	-50,00%	-50,00%
Finlandia	7	10	74	10	42,86%	-86,49%
Egitto	1	6	1	6	500,00%	500,00%
Lussemburgo	5	5	5	5	0,00%	0,00%
Turchia	2	4	4	5	100,00%	25,00%
Estonia	1	5	7	5	400,00%	-28,57%
Corea del Sud	5	5	8	5	0,00%	-37,50%
Islanda	2	2	2	4	0,00%	100,00%
Sud Africa	8	2	26	3	-75,00%	-88,46%
Malta	8	2	8	2	-75,00%	-75,00%
Cipro	4	0	8	0	-100,00%	-100,00%
Lettonia	7	0	22	0	-100,00%	-100,00%
Altri Paesi o territori Oceania	2	0	24	0	-100,00%	-100,00%
TOTALE	6.112	5.892	18.745	12.699	-3,60%	-32,25%

Unione dei Comuni Savena Idice

NAZIONE	Arrivi		Presenze		Variazione %	
	2013	2014	2013	2014	Arrivi	Presenze
Cina	23.019	12.730	25.392	14.815	-44,70%	-41,65%
Germania	5.425	1.794	6.762	3.763	-66,93%	-44,35%
Francia	2.134	1.462	3.887	3.128	-31,49%	-19,53%
Stati Uniti d'America	1.973	675	3.887	2.443	-65,79%	-37,15%
Altri Paesi Europei	953	536	2.221	2.412	-43,76%	8,60%
Regno Unito	914	753	2.076	1.823	-17,61%	-12,19%
Romania	882	494	2.057	1.710	-43,99%	-16,87%
Spagna	876	713	2.030	1.705	-18,61%	-16,01%
Paesi Bassi	777	744	1.986	1.591	-4,25%	-19,89%
Polonia	699	547	1.944	1.375	-21,75%	-29,27%
Svizzera e Liechtenstein	574	723	1.923	1.289	25,96%	-32,97%
Russia	556	332	1.776	1.089	-40,29%	-38,68%
Altri Paesi dell'Asia	502	472	1.397	1.034	-5,98%	-25,98%
Brasile	419	256	1.251	855	-38,90%	-31,65%
Altri Paesi Africa Mediterranea	414	147	932	724	-64,49%	-22,32%
Belgio	398	338	900	715	-15,08%	-20,56%
Altri Paesi Asia Occidentale	394	343	817	707	-12,94%	-13,46%
Giappone	381	383	814	607	0,52%	-25,43%
Altri Paesi Centro-Sud America	367	269	792	569	-26,70%	-28,16%
Austria	333	325	693	561	-2,40%	-19,05%
Ungheria	280	202	664	530	-27,86%	-20,18%
Slovenia	260	237	660	473	-8,85%	-28,33%
Turchia	233	191	629	467	-18,03%	-25,76%
Grecia	223	227	565	437	1,79%	-22,65%
Altri Paesi dell'Africa	220	112	491	428	-49,09%	-12,83%
India	205	126	473	422	-38,54%	-10,78%
Portogallo	205	151	470	410	-26,34%	-12,77%
Svezia	191	202	454	403	5,76%	-11,23%
Israele	185	111	437	384	-40,00%	-12,13%
Australia	183	182	423	342	-0,55%	-19,15%
Non specificato	175	282	418	313	61,14%	-25,12%
Repubblica Ceca	169	218	413	309	28,99%	-25,18%
Bulgaria	168	124	410	275	-26,19%	-32,93%
Canada	163	108	387	273	-33,74%	-29,46%
Croazia	154	53	371	254	-65,58%	-31,54%
Ucraina	151	128	363	251	-15,23%	-30,85%
Argentina	147	100	354	226	-31,97%	-36,16%
Corea del Sud	135	76	313	220	-43,70%	-29,71%
Finlandia	128	80	283	200	-37,50%	-29,33%
Danimarca	106	92	276	183	-13,21%	-33,70%
Irlanda	103	79	257	161	-23,30%	-37,35%
Slovacchia	99	54	245	137	-45,45%	-44,08%
Messico	89	38	227	122	-57,30%	-46,26%
Altri Paesi o territori Oceania	65	26	222	116	-60,00%	-47,75%
Norvegia	61	41	189	109	-32,79%	-42,33%
Egitto	48	23	123	88	-52,08%	-28,46%
Venezuela	43	28	103	74	-34,88%	-28,16%
Lituania	39	26	93	67	-33,33%	-27,96%
Malta	39	18	92	61	-53,85%	-33,70%
Sud Africa	38	18	69	51	-52,63%	-26,09%
Nuova Zelanda	37	13	68	38	-64,86%	-44,12%
Estonia	33	17	56	36	-48,48%	-35,71%
Lettonia	26	14	48	35	-46,15%	-27,08%
Lussemburgo	19	15	42	31	-21,05%	-26,19%
Cipro	18	9	32	30	-50,00%	-6,25%
Islanda	14	11	27	13	-21,43%	-51,85%
Altri Paesi o territori Nord-Americani	2	4	4	4	100,00%	0,00%
TOTALE	46.444	27.472	74.288	50.888	-40,85%	-31,50%

Unione dei Comuni Valli del Reno, del Lavino e del Samoggia

NAZIONE	Arrivi		Presenze		Variazione %	
	2013	2014	2013	2014	Arrivi	Presenze
Germania	2.381	3.655	4.878	7.973	53,51%	63,45%
Francia	1.123	1.942	2.087	4.099	72,93%	96,41%
Cina	436	1.046	1.914	2.875	139,91%	50,21%
Polonia	359	580	1.116	2.199	61,56%	97,04%
Regno Unito	729	1.002	1.325	2.178	37,45%	64,38%
Paesi Bassi	672	877	1.450	1.882	30,51%	29,79%
Stati Uniti d'America	587	745	1.421	1.827	26,92%	28,57%
Romania	269	453	1.154	1.773	68,40%	53,64%
Ungheria	605	1.128	689	1.427	86,45%	107,11%
Spagna	544	593	992	1.332	9,01%	34,27%
Svizzera e Liechtenstein	537	835	1.012	1.308	55,49%	29,25%
Belgio	454	689	702	1.244	51,76%	77,21%
Altri Paesi Europei	335	459	1.027	970	37,01%	-5,55%
Austria	377	663	571	965	75,86%	69,00%
Svezia	211	311	448	682	47,39%	52,23%
Russia	218	334	576	673	53,21%	16,84%
India	62	170	247	605	174,19%	144,94%
Brasile	90	244	305	591	171,11%	93,77%
Giappone	137	175	217	528	27,74%	143,32%
Altri Paesi dell'Asia	150	197	418	495	31,33%	18,42%
Corea del Sud	111	131	376	453	18,02%	20,48%
Finlandia	92	216	199	444	134,78%	123,12%
Turchia	107	224	239	393	109,35%	64,44%
Altri Paesi Centro-Sud America	108	204	286	391	88,89%	36,71%
Ucraina	71	81	156	384	14,08%	146,15%
Altri Paesi Asia Occidentale	71	148	219	366	108,45%	67,12%
Portogallo	99	166	348	331	67,68%	-4,89%
Canada	94	155	207	299	64,89%	44,44%
Grecia	135	131	280	264	-2,96%	-5,71%
Altri Paesi Africa Mediterranea	173	105	315	246	-39,31%	-21,90%
Argentina	38	84	104	244	121,05%	134,62%
Repubblica Ceca	125	151	300	230	20,80%	-23,33%
Australia	57	90	132	230	57,89%	74,24%
Slovenia	149	81	241	217	-45,64%	-9,96%
Israele	103	97	237	213	-5,83%	-10,13%
Norvegia	63	103	107	209	63,49%	95,33%
Irlanda	72	89	128	208	23,61%	62,50%
Bulgaria	49	108	119	189	120,41%	58,82%
Messico	58	48	146	180	-17,24%	23,29%
Egitto	17	25	44	172	47,06%	290,91%
Danimarca	110	94	174	141	-14,55%	-18,97%
Sud Africa	27	49	89	135	81,48%	51,69%
Croazia	44	74	79	131	68,18%	65,82%
Non specificato	77	41	647	130	-46,75%	-79,91%
Altri Paesi dell'Africa	69	52	177	126	-24,64%	-28,81%
Malta	68	49	177	83	-27,94%	-53,11%
Lussemburgo	10	33	17	72	230,00%	323,53%
Lituania	15	39	28	68	160,00%	142,86%
Nuova Zelanda	15	19	18	60	26,67%	233,33%
Venezuela	16	34	50	52	112,50%	4,00%
Slovacchia	60	37	115	47	-38,33%	-59,13%
Estonia	32	23	59	39	-28,13%	-33,90%
Islanda	4	10	7	22	150,00%	214,29%
Cipro	7	5	13	14	-28,57%	7,69%
Lettonia	13	11	19	14	-15,38%	-26,32%
Altri Paesi o territori Nord-Americani	20	4	40	4	-80,00%	-90,00%
Altri Paesi o territori Oceania	4	0	9	0	-100,00%	-100,00%
TOTALE	12.659	19.109	28.450	42.427	50,95%	49,13%

Unione di Comuni Terre di Pianura

NAZIONE	Arrivi		Presenze		Variazione %	
	2013	2014	2013	2014	Arrivi	Presenze
Ungheria	11	85	27	1.384	672,73%	5025,93%
Cina	2.089	827	2.263	846	-60,41%	-62,62%
Romania	123	68	591	513	-44,72%	-13,20%
Austria	76	213	185	503	180,26%	171,89%
Stati Uniti d'America	181	75	475	457	-58,56%	-3,79%
Germania	480	237	832	373	-50,63%	-55,17%
Francia	332	196	615	364	-40,96%	-40,81%
Altri Paesi Europei	128	100	272	246	-21,88%	-9,56%
Altri Paesi Africa Mediterranea	41	24	166	234	-41,46%	40,96%
Russia	441	131	532	222	-70,29%	-58,27%
Croazia	13	13	306	202	0,00%	-33,99%
Turchia	118	80	274	184	-32,20%	-32,85%
Belgio	141	95	273	162	-32,62%	-40,66%
Paesi Bassi	157	85	286	129	-45,86%	-54,90%
Regno Unito	233	60	660	125	-74,25%	-81,06%
Altri Paesi Asia Occidentale	61	33	178	121	-45,90%	-32,02%
Polonia	99	63	248	120	-36,36%	-51,61%
Bulgaria	17	16	49	89	-5,88%	81,63%
Slovenia	20	73	31	82	265,00%	164,52%
Spagna	192	50	651	78	-73,96%	-88,02%
Altri Paesi dell'Asia	105	23	278	75	-78,10%	-73,02%
Svizzera e Liechtenstein	112	38	267	64	-66,07%	-76,03%
Repubblica Ceca	73	32	112	61	-56,16%	-45,54%
Svezia	17	25	33	49	47,06%	48,48%
Canada	25	13	58	49	-48,00%	-15,52%
Giappone	99	35	166	46	-64,65%	-72,29%
Altri Paesi Centro-Sud America	32	12	125	45	-62,50%	-64,00%
India	3	7	21	41	133,33%	95,24%
Grecia	217	15	338	37	-93,09%	-89,05%
Ucraina	25	7	51	32	-72,00%	-37,25%
Altri Paesi dell'Africa	21	13	43	31	-38,10%	-27,91%
Israele	10	14	30	30	40,00%	0,00%
Danimarca	10	13	20	29	30,00%	45,00%
Portogallo	48	15	119	23	-68,75%	-80,67%
Altri Paesi o territori Nord-Americani	16	5	54	18	-68,75%	-66,67%
Irlanda	10	6	43	13	-40,00%	-69,77%
Slovacchia	27	6	50	12	-77,78%	-76,00%
Brasile	9	7	17	12	-22,22%	-29,41%
Norvegia	6	5	9	11	-16,67%	22,22%
Cipro	0	3	0	11	0,00%	0,00%
Messico	11	2	29	10	-81,82%	-65,52%
Estonia	6	4	14	8	-33,33%	-42,86%
Lituania	0	6	0	8	0,00%	0,00%
Corea del Sud	13	3	20	7	-76,92%	-65,00%
Sud Africa	8	5	21	7	-37,50%	-66,67%
Australia	6	3	6	6	-50,00%	0,00%
Malta	2	2	4	4	0,00%	0,00%
Egitto	25	4	132	4	-84,00%	-96,97%
Venezuela	5	2	21	3	-60,00%	-85,71%
Argentina	8	2	21	2	-75,00%	-90,48%
Nuova Zelanda	2	1	16	1	-50,00%	-93,75%
Finlandia	4	0	8	0	-100,00%	-100,00%
Islanda	0	0	0	0	0,00%	0,00%
Lussemburgo	3	0	6	0	-100,00%	-100,00%
Lettonia	0	0	0	0	0,00%	0,00%
Altri Paesi o territori Oceania	7	0	14	0	-100,00%	-100,00%
Non specificato	11	0	23	0	-100,00%	-100,00%
TOTALE	5.929	2.852	11.083	7.183	-51,90%	-35,19%

Unione di Comuni Terre d'Acqua

NAZIONE	Arrivi		Presenze		Variazione %	
	2013	2014	2013	2014	Arrivi	Presenze
Cina	843	10.528	1.408	11.707	1148,87%	731,46%
Germania	2.325	1.824	5.107	4.232	-21,55%	-17,13%
Altri Paesi Europei	2.209	2.131	3.385	3.093	-3,53%	-8,63%
Francia	1.083	1.068	1.993	2.124	-1,39%	6,57%
Romania	543	1.460	697	1.825	168,88%	161,84%
Stati Uniti d'America	526	871	1.969	1.611	65,59%	-18,18%
Spagna	450	681	866	1.401	51,33%	61,78%
Regno Unito	527	506	866	1.205	-3,98%	39,15%
Slovacchia	75	129	134	1.194	72,00%	791,04%
Polonia	474	596	679	1.065	25,74%	56,85%
Altri Paesi dell'Asia	543	490	1.630	997	-9,76%	-38,83%
Altri Paesi Africa Mediterranea	248	393	842	931	58,47%	10,57%
Russia	654	546	874	894	-16,51%	2,29%
Brasile	441	454	580	714	2,95%	23,10%
Ucraina	527	511	549	650	-3,04%	18,40%
Paesi Bassi	299	317	438	600	6,02%	36,99%
Altri Paesi Centro-Sud America	459	362	658	578	-21,13%	-12,16%
Non specificato	41	110	188	496	168,29%	163,83%
Austria	196	352	311	477	79,59%	53,38%
Svizzera e Liechtenstein	318	273	547	454	-14,15%	-17,00%
Corea del Sud	349	402	361	442	15,19%	22,44%
Portogallo	202	184	875	417	-8,91%	-52,34%
Ungheria	145	245	248	415	68,97%	67,34%
Altri Paesi Asia Occidentale	143	114	486	396	-20,28%	-18,52%
Belgio	192	241	364	391	25,52%	7,42%
Grecia	85	280	263	388	229,41%	47,53%
Croazia	102	124	138	378	21,57%	173,91%
Repubblica Ceca	160	246	215	374	53,75%	73,95%
Altri Paesi dell'Africa	451	224	1.135	363	-50,33%	-68,02%
Turchia	149	156	329	347	4,70%	5,47%
Altri Paesi o territori Nord-Americani	8	17	112	313	112,50%	179,46%
Slovenia	75	212	117	288	182,67%	146,15%
India	68	58	165	264	-14,71%	60,00%
Israele	62	100	190	258	61,29%	35,79%
Canada	111	139	186	245	25,23%	31,72%
Giappone	121	92	357	242	-23,97%	-32,21%
Svezia	111	175	173	239	57,66%	38,15%
Australia	52	46	120	218	-11,54%	81,67%
Bulgaria	112	94	133	147	-16,07%	10,53%
Messico	43	98	66	138	127,91%	109,09%
Argentina	34	44	48	138	29,41%	187,50%
Norvegia	88	65	155	109	-26,14%	-29,68%
Finlandia	76	33	105	101	-56,58%	-3,81%
Irlanda	47	42	65	94	-10,64%	44,62%
Egitto	44	41	223	94	-6,82%	-57,85%
Lituania	15	32	15	85	113,33%	466,67%
Danimarca	67	66	93	83	-1,49%	-10,75%
Venezuela	48	23	64	70	-52,08%	9,38%
Estonia	13	8	16	56	-38,46%	250,00%
Lussemburgo	28	24	69	51	-14,29%	-26,09%
Sud Africa	44	33	86	45	-25,00%	-47,67%
Malta	17	11	29	21	-35,29%	-27,59%
Altri Paesi o territori Oceania	1	2	3	16	100,00%	433,33%
Nuova Zelanda	7	6	23	11	-14,29%	-52,17%
Islanda	2	5	12	8	150,00%	-33,33%
Lettonia	1	4	1	8	300,00%	700,00%
Cipro	8	2	10	3	-75,00%	-70,00%
TOTALE	16.062	27.290	30.771	43.504	69,90%	41,38%

Unione Reno Galliera

NAZIONE	Arrivi		Presenze		Variazione %	
	2013	2014	2013	2014	Arrivi	Presenze
Cina	10.809	15.485	12.377	16.758	43,26%	35,40%
Germania	2.972	3.101	5.591	5.103	4,34%	-8,73%
Francia	2.181	2.114	3.902	4.681	-3,07%	19,96%
Polonia	1.591	2.918	2.727	4.505	83,41%	65,20%
Russia	1.822	1.761	2.835	3.484	-3,35%	22,89%
Altri Paesi Europei	1.974	1.494	3.539	2.616	-24,32%	-26,08%
Spagna	1.474	1.058	3.078	2.248	-28,22%	-26,97%
Ungheria	1.009	1.272	1.376	1.864	26,07%	35,47%
Ucraina	907	920	1.593	1.809	1,43%	13,56%
Romania	688	915	1.767	1.764	32,99%	-0,17%
Austria	1.021	1.116	1.455	1.493	9,30%	2,61%
Regno Unito	702	422	1.423	1.260	-39,89%	-11,45%
Grecia	690	620	1.197	1.201	-10,14%	0,33%
Israele	394	421	1.232	1.001	6,85%	-18,75%
Altri Paesi dell'Asia	421	445	1.047	989	5,70%	-5,54%
Svizzera e Liechtenstein	595	605	1.092	957	1,68%	-12,36%
Portogallo	370	409	688	899	10,54%	30,67%
Altri Paesi Africa Mediterranea	272	271	660	893	-0,37%	35,30%
Stati Uniti d'America	609	335	1.240	887	-44,99%	-28,47%
Bulgaria	261	381	438	874	45,98%	99,54%
Belgio	783	487	1.253	812	-37,80%	-35,20%
Paesi Bassi	510	448	971	803	-12,16%	-17,30%
Altri Paesi Asia Occidentale	454	360	949	791	-20,70%	-16,65%
Repubblica Ceca	422	396	838	782	-6,16%	-6,68%
Croazia	298	285	454	682	-4,36%	50,22%
Slovacchia	448	538	564	681	20,09%	20,74%
Turchia	516	321	1.358	670	-37,79%	-50,66%
Canada	187	253	430	665	35,29%	54,65%
Argentina	155	122	315	617	-21,29%	95,87%
Corea del Sud	63	56	192	548	-11,11%	185,42%
Messico	84	71	194	508	-15,48%	161,86%
Altri Paesi dell'Africa	91	140	218	469	53,85%	115,14%
Altri Paesi Centro-Sud America	266	195	574	443	-26,69%	-22,82%
India	214	93	580	420	-56,54%	-27,59%
Giappone	394	160	810	409	-59,39%	-49,51%
Slovenia	254	209	336	401	-17,72%	19,35%
Brasile	164	125	417	312	-23,78%	-25,18%
Svezia	219	138	565	238	-36,99%	-57,88%
Danimarca	90	61	148	227	-32,22%	53,38%
Venezuela	29	61	244	192	110,34%	-21,31%
Egitto	85	59	258	186	-30,59%	-27,91%
Australia	131	85	291	154	-35,11%	-47,08%
Lituania	95	74	232	127	-22,11%	-45,26%
Non specificato	169	30	312	125	-82,25%	-59,94%
Malta	49	45	86	100	-8,16%	16,28%
Irlanda	66	62	125	99	-6,06%	-20,80%
Finlandia	46	33	148	93	-28,26%	-37,16%
Lettonia	38	65	79	91	71,05%	15,19%
Norvegia	95	46	184	81	-51,58%	-55,98%
Cipro	33	31	77	66	-6,06%	-14,29%
Sud Africa	50	29	122	61	-42,00%	-50,00%
Estonia	103	26	140	54	-74,76%	-61,43%
Lussemburgo	46	39	94	53	-15,22%	-43,62%
Islanda	10	10	20	21	0,00%	5,00%
Nuova Zelanda	11	9	19	19	-18,18%	0,00%
Altri Paesi o territori Nord-Americani	4	0	84	0	-100,00%	-100,00%
Altri Paesi o territori Oceania	4	0	5	0	-100,00%	-100,00%
TOTALE	37.438	41.225	62.943	67.286	10,12%	6,90%

