

Statistiche del Turismo

Provincia di Bologna - anno 2013



PROVINCIA DI
BOLOGNA



Statistiche del turismo

Anno 2013

Indice

Analisi capacità ricettiva e movimento turistico p. 3

TABELLE

Capacità ricettiva p. 15

Arrivi e presenze mensili
italiani-stranieri/alberghieri-extralberghieri p. 21

Arrivi e presenze per periodo
italiani-stranieri/alberghieri-extralberghieri p. 35

Movimento per provenienza da regioni italiane p. 49

Movimento per provenienza da nazioni straniere p. 57

Movimento nelle strutture alberghiere per categoria p. 69

Movimento nelle strutture extralberghiere per tipologia p. 81

Premessa

La presentazione dei dati relativi al movimento turistico provinciale nell'anno 2013 rappresenta per noi l'occasione di condividere alcune riflessioni sul mandato amministrativo che si sta chiudendo, caratterizzato da cinque anni di profonde trasformazioni economiche, sociali e istituzionali che hanno interessato anche il mondo del turismo. Alla chiusura di questo quinquennio, dunque, ci teniamo in modo particolare a mettere a disposizione del territorio e delle Istituzioni un patrimonio di esperienze e di dati che sono il frutto del nostro lavoro e che, nel merito, restituiscono un'immagine dinamica del territorio bolognese. Un territorio che forse ha finalmente compreso che il turismo rappresenta un'opportunità anche in termini economici, essendo uno dei pochi settori in crescita e in grado di contribuire alla ripresa.

Resta certamente ancora molto da fare, ma siamo sulla strada giusta e lo confermano i numeri: dal 2009 al 2013, il turismo nella provincia di Bologna ha registrato una costante crescita e nell'ultimo anno sono arrivati sul territorio 1.632.777 turisti, per un totale di 3.329.054 presenze, registrando sul 2009 un aumento degli arrivi del 13,41% e di quasi il 10% delle presenze. Nonostante la crisi economica e la perdita di potere d'acquisto delle famiglie, fattori che a livello nazionale hanno fatto registrare dati negativi, il nostro territorio tiene. Particolare successo lo abbiamo registrato nelle città d'arte, con un aumento negli arrivi e nelle presenze di oltre il 20% a Imola e a Bologna rispetto al 2009. Risultati positivi a cui riteniamo abbia contribuito anche la stretta collaborazione tra i diversi soggetti pubblici e privati che operano in ambito turistico, perseguita con convinzione nell'ambito del sistema turistico regionale, APT Servizi e Unioni di Prodotto in testa.

Ad essere premiato è un territorio che sa mettere in valore le sue identità, tipicità ed eccellenze, attraverso una politica di sistema oggi in grado di offrire un prodotto turistico integrato. È questa l'eredità che lasciamo a chi verrà dopo di noi, a cui auguriamo buon lavoro.

Graziano Prantoni

Assessore alle Attività produttive e Turismo
Provincia di Bologna

LA PROCEDURA DI RILEVAZIONE DEI DATI: CONTENUTI E COMPETENZE

Il Servizio Attività produttive e Turismo, su specifica delega della Regione Emilia Romagna, si occupa delle rilevazioni statistiche riguardanti la consistenza ricettiva e il movimento turistico secondo le modalità indicate da ISTAT.

I dati pubblicati, dunque, sono gli unici ufficiali e fanno riferimento a due rilevazioni di interesse pubblico inserite nel Programma Statistico Nazionale predisposto dall'Istituto Nazionale di Statistica (ISTAT) e approvato annualmente con decreto del Presidente del Consiglio dei Ministri:

- la rilevazione sulla **capacità ricettiva** che registra il numero di esercizi (e relativi letti, camere e bagni) nel comparto alberghiero ed extralberghiero al 31 dicembre di ogni anno;
- la rilevazione sul **movimento turistico** negli esercizi ricettivi alberghieri ed extralberghieri, che registra mensilmente gli arrivi e le presenze dei clienti italiani e stranieri per tipo e categoria di esercizio, per comune, per nazionalità di provenienza degli stranieri e per regione di provenienza dei clienti italiani.

LA CAPACITÀ RICETTIVA AL 31/12/2013

AMBITO DI RILEVAZIONE

La rilevazione sulla capacità degli esercizi ricettivi è un'indagine che viene svolta con periodicità annuale. Unità di analisi sono le strutture ricettive con informazioni relative al numero di esercizi, di camere, di letti e di bagni, presenti sul territorio provinciale e ripartiti tra:

- **esercizi alberghieri:** alberghi classificati in cinque categorie distinte per numero di stelle e residenze turistico-alberghiere;
- **esercizi complementari:** campeggi, villaggi turistici, forme miste dei campeggi e villaggi turistici, alloggi in affitto gestiti in forma imprenditoriale (affittacamere e case e appartamenti per vacanze), alloggi agrituristici, ostelli per la gioventù, case per ferie, rifugi alpini;
- **alloggi privati in affitto:** bed and breakfast e altri alloggi privati (appartamenti ammobiliati per uso turistico).

I DATI A CONFRONTO: 2012-2013

Nel territorio della provincia di Bologna alla fine del 2013 si contano **1.623 esercizi ricettivi**, **38.406 letti e 19.579 camere** così suddivisi:

STRUTTURE RICETTIVE ALBERGHIERE

- 321 esercizi
- 26.272 letti
- 13.824 camere

STRUTTURE RICETTIVE EXTRALBERGHIERE (complementari e alloggi privati in affitto)

- 1.302 esercizi
- 12.134 letti
- 5.755 camere

Un patrimonio ricettivo alberghiero ed extralberghiero che rispetto al 2012 ha quindi registrato i seguenti incrementi :

+118 esercizi ricettivi (+7,84%)

+524 camere (+2,75%)

+1.656 (+4,51%)

Si precisa che l'aumento complessivo della ricettività è frutto di un movimento costante del settore. Le numerose cessazioni registrate nell'anno 2013, infatti, sono state ampiamente recuperate grazie ad un numero consistente di aperture, soprattutto di alloggi privati in affitto (B&B e appartamenti ammobiliati ad uso turistico).

STRUTTURE RICETTIVE ALBERGHIERE

DISTRIBUZIONE NEL TERRITORIO

L'analisi della distribuzione sul territorio delle strutture alberghiere fa emergere come a **Bologna** si trovino il **30% circa degli esercizi** e il **45% circa dei posti letto** complessivi. La percentuale elevata di posti letto a Bologna è spiegata anche dal fatto che, mediamente, le strutture alberghiere di Bologna hanno un numero di posti letto (media 126 posti letto) maggiore rispetto al Circondario imolese (media 61 posti letto) e al resto della provincia (media 64 posti letto).

**STRUTTURE ALBERGHIERE
DISTRIBUZIONE ESERCIZI NEL TERRITORIO**

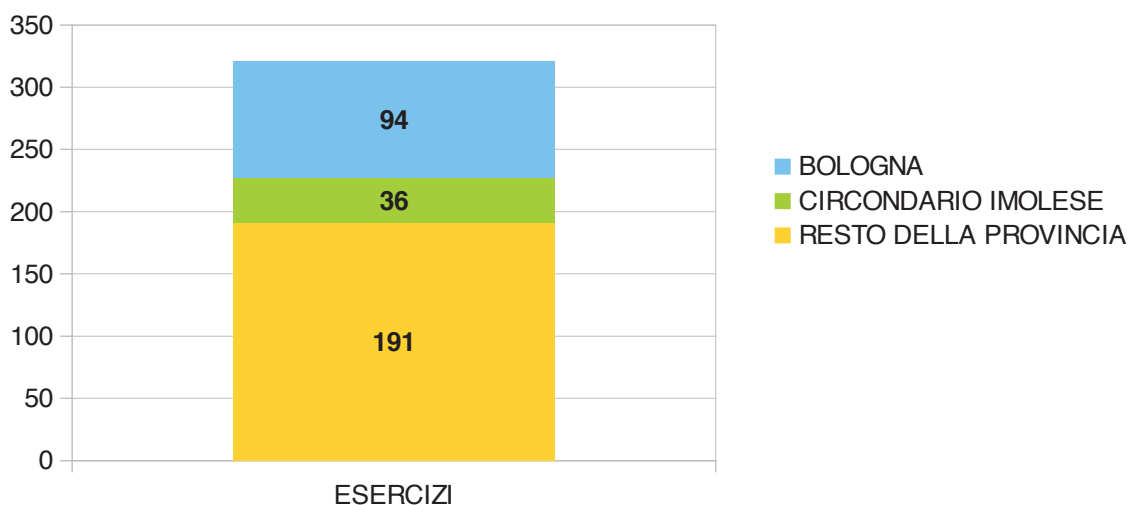

**STRUTTURE ALBERGHIERE
DISTRIBUZIONE POSTI LETTO NEL TERRITORIO**

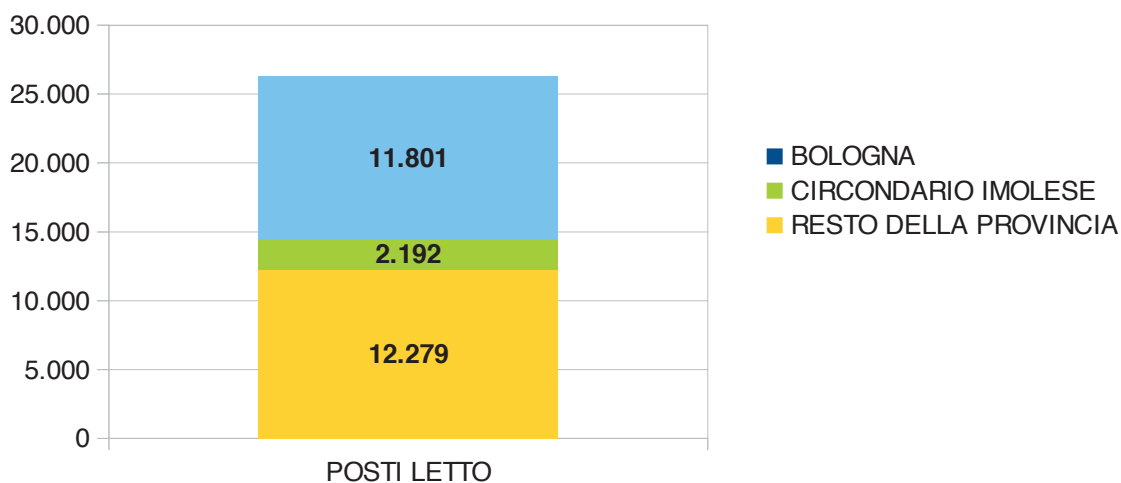

DIMENSIONE MEDIA PER CATEGORIA

La **dimensione media** complessiva (numero totale posti letto / numero esercizi) delle strutture ricettive alberghiere del nostro territorio è pari a **82 posti letto** ma con scostamenti a seconda della categoria.

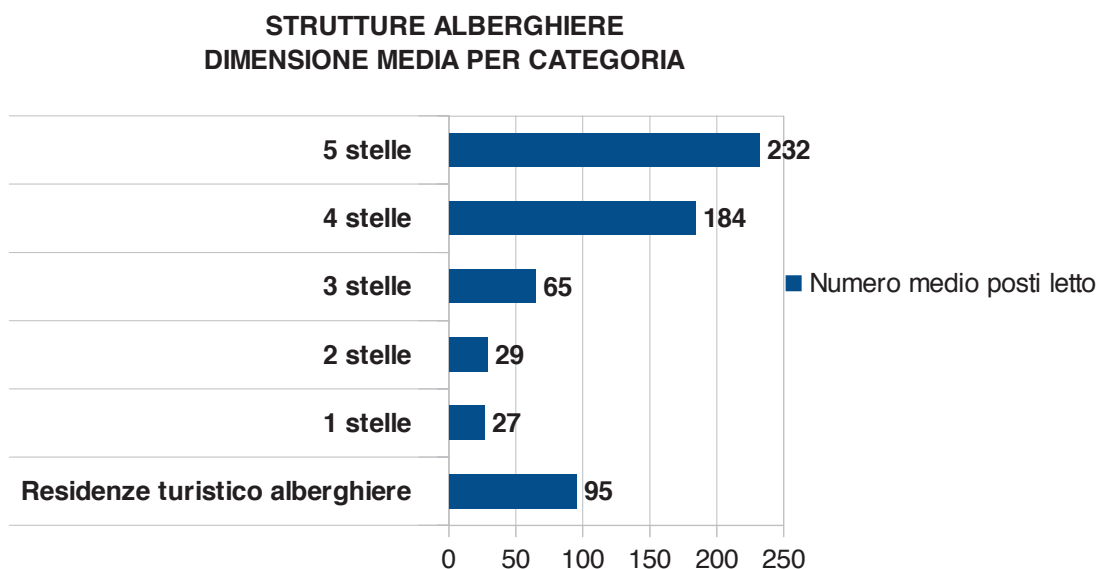

DISTRIBUZIONE PERCENTUALE POSTI LETTO PER CATEGORIA

La distribuzione percentuale dei posti letto (n. posti letto di una categoria / totale dei posti letto) evidenzia come il **50% circa dei posti letto** sia disponibile presso le **strutture alberghiere a 4 stelle** che sono circa il 22% del totale degli esercizi alberghieri

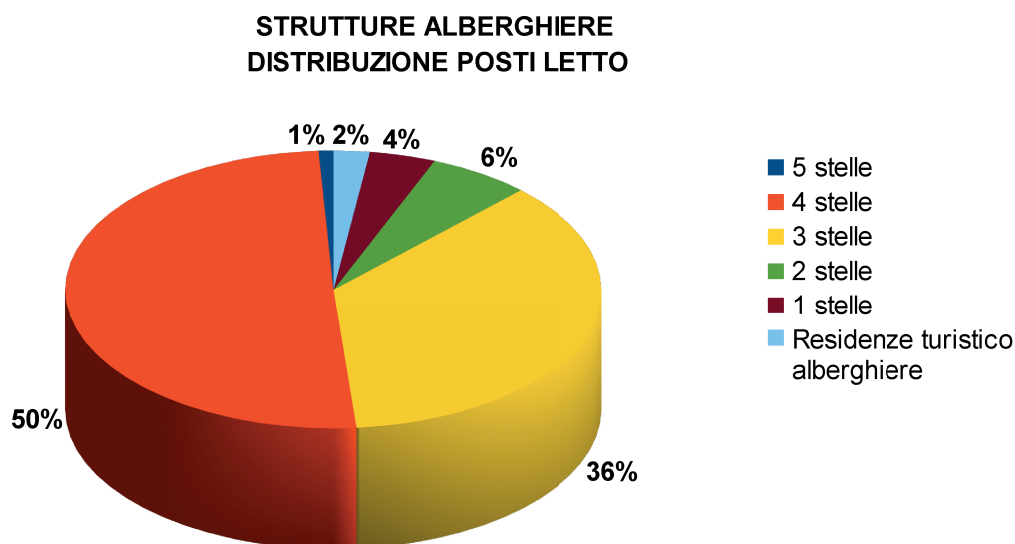

STRUTTURE RICETTIVE EXTRALBERGHIERE (complementari e alloggi privati in affitto)

DISTRIBUZIONE NEL TERRITORIO

L'analisi della distribuzione nel territorio degli esercizi ricettivi extralberghieri, evidenzia che a **Bologna** si concentrano circa il **50% circa delle strutture** e il **42% circa dei posti letto**.

STRUTTURE EXTRALBERGHIERE
DISTRIBUZIONE ESERCIZI NEL TERRITORIO

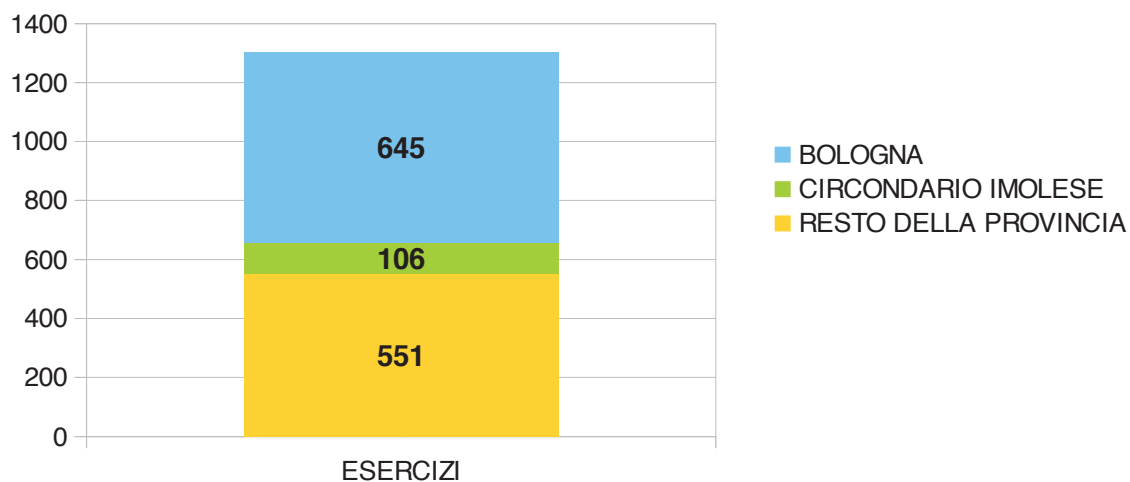

STRUTTURE EXTRALBERGHIERE
DISTRIBUZIONE POSTI LETTO NEL TERRITORIO

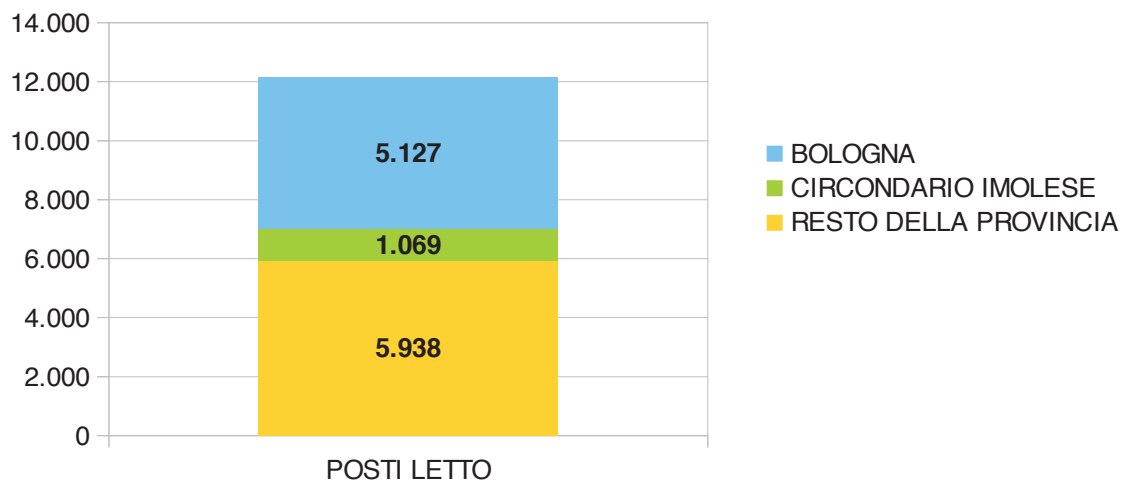

DIMENSIONE MEDIA PER CATEGORIA

La **dimensione media** complessiva (numero totale posti letto / numero esercizi) delle strutture ricettive extra-alberghiere è pari a **9 posti letto**. Tuttavia il numero di posti letto è **molto variabile a seconda della tipologia** essendo anche stabilito, in alcuni casi, da precisi vincoli della normativa regionale (ad esempio i B&B non possono avere più di tre camere e sei posti letto e gli affittacamere più di 6 camere). Di seguito si riporta il dato della dimensione media per le principali tipologie ricettive extralberghiere.

STRUTTURE EXTRALBERGHIERE DIMENSIONE MEDIA PRINCIPALI CATEGORIE

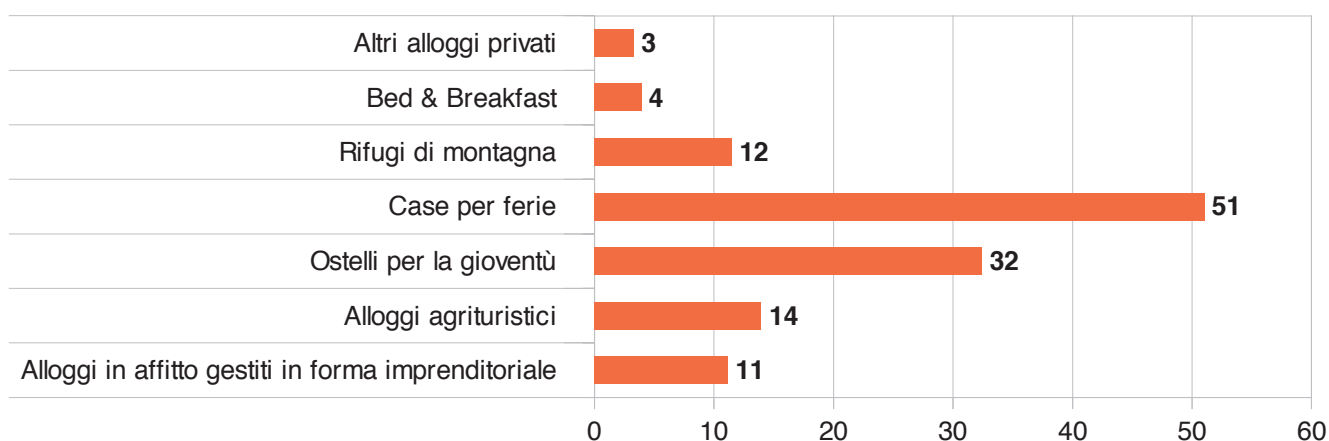

DISTRIBUZIONE PERCENTUALE POSTI LETTO PER CATEGORIA

La distribuzione percentuale dei posti letto (n. posti letto di una tipologia / totale dei posti letto) evidenzia come circa l'80% dei posti letto del comparto extra-alberghiero sia sostanzialmente suddiviso in quantità simili tra campeggi (20%), affittacamere e case appartamenti per vacanze (21%), agriturismi (17%) e B&B (19%). Il restante 20% circa dei posti letto è distribuito tra case per ferie (12%), altri alloggi privati (8%), ostelli (2%) e rifugi.

STRUTTURE EXTRALBERGHIERE DISTRIBUZIONE POSTI LETTO TRA TIPOLOGIE

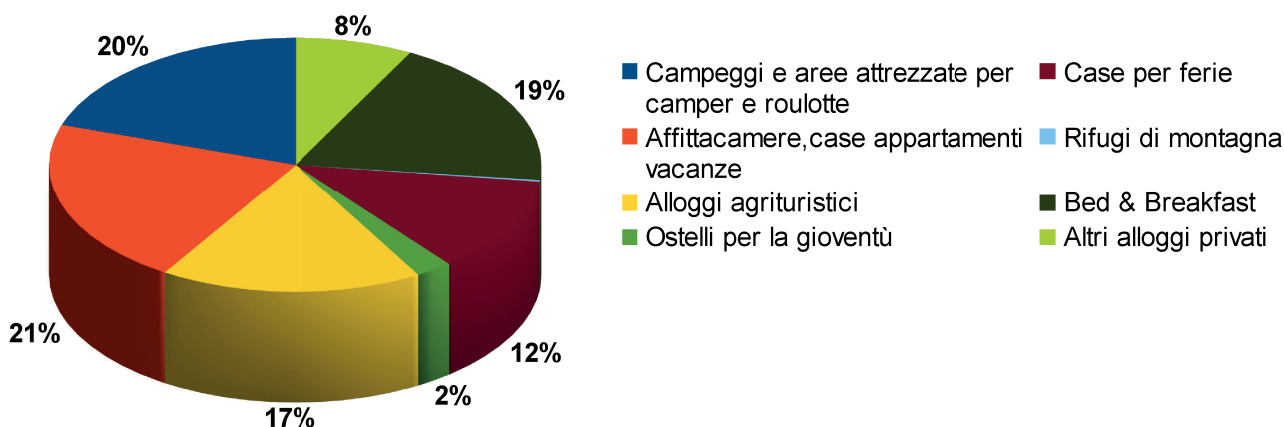

IL MOVIMENTO TURISTICO – PROVINCIA DI BOLOGNA

ANALISI DEI DATI

Nel territorio provinciale nell'anno 2013 si sono registrati i seguenti dati complessivi:

- **1.632.777 arrivi (+1,66%** rispetto al 2012)
- **3.329.054 presenze (-2,95%** rispetto al 2012)
- **permanenza media** costante rispetto al 2012: **2 giorni**

Nel quadro generale degli arrivi e delle presenze, ciò che colpisce maggiormente è l'aumento percentuale su arrivi e presenze di turisti stranieri.

- **41,52 % arrivi stranieri** (37,03% nel 2012 pari a +4,49%)
- **42,41 % presenze stranieri** (38,09% nel 2012 pari a +4,32%)

L'analisi della suddivisione di arrivi e presenze tra il comparto alberghiero e quello extralberghiero evidenzia un **calo nelle strutture extralberghiere** soprattutto nelle presenze.

STRUTTURE RICETTIVE ALBERGHIERE

- 1.509.236 arrivi **(+2,58%** rispetto al 2012)
- 2.865.768 presenze **(-1,20%** rispetto al 2012)

STRUTTURE RICETTIVE EXTRALBERGHIERE

- 123.541 arrivi **(-8,40%** rispetto al 2012)
- 463.286 presenze **(-12,55%** rispetto al 2012)

Il movimento turistico ha subito gli incrementi più significativi nel periodo primavera-estate registrando i dati maggiormente positivi nei seguenti mesi e periodi:

Maggio +8,23% arrivi e +7,81% presenze

Giugno +17,64% arrivi e +8,05% presenze

Quadrimestre **Maggio-Agosto +11,37% arrivi e +3,77% presenze**

L'analisi delle **provenienze** dei turisti stranieri rileva nelle prime posizioni le stesse nazionalità del 2012 ma con differenze in alcuni casi sostanziali nel posizionamento.

In particolare emergono le seguenti conferme e novità:

- **Germania stabile al primo posto** con +3,39% arrivi e -1,44% presenze;
- balzo della **Cina** dall'ottavo posto del 2012 al secondo del 2013 con **+85,51% degli arrivi e +72,62% delle presenze**;
- **Francia confermata al terzo posto** con +8,40% arrivi e +6,11% presenze;
- seguono in ordine di presenze **Spagna +3,77% arrivi e +0,04% presenze** (dal 2° al 4° posto), **Stati Uniti +14,81 % arrivi e +13,87% presenze** (stabili al 5° posto), **Regno Unito +11,33% arrivi e +11,01% presenze** (dal 4° al 6° posto), **Russia -3,89% arrivi e -0,72% presenze** (dal 6° al 7° posto)

Tra le regioni italiane invece confermate ai primi posti per numero di presenze **Lombardia** (dal 2° al 1° posto), **Lazio** (dal 3° al secondo posto) ed **Emilia Romagna** (dal 1° al 3° posto).

ANDAMENTO DEI DATI

L'analisi dell'andamento dei dati di arrivi e presenze relativi al territorio provinciale con la sottolineatura del valore medio mensile che appare solo leggermente mutato tra il 2012 e il 2013 (media mensile 2012: 133.842 arrivi e 285.855 presenze; media mensile 2013: 136.065 arrivi e 277.421 presenze), **non evidenzia differenze sostanziali se non piccoli scostamenti tra i mesi, soprattutto estivi.**

PROVINCIA DI BOLOGNA
ANDAMENTO ARRIVI 2012-2013 A CONFRONTO

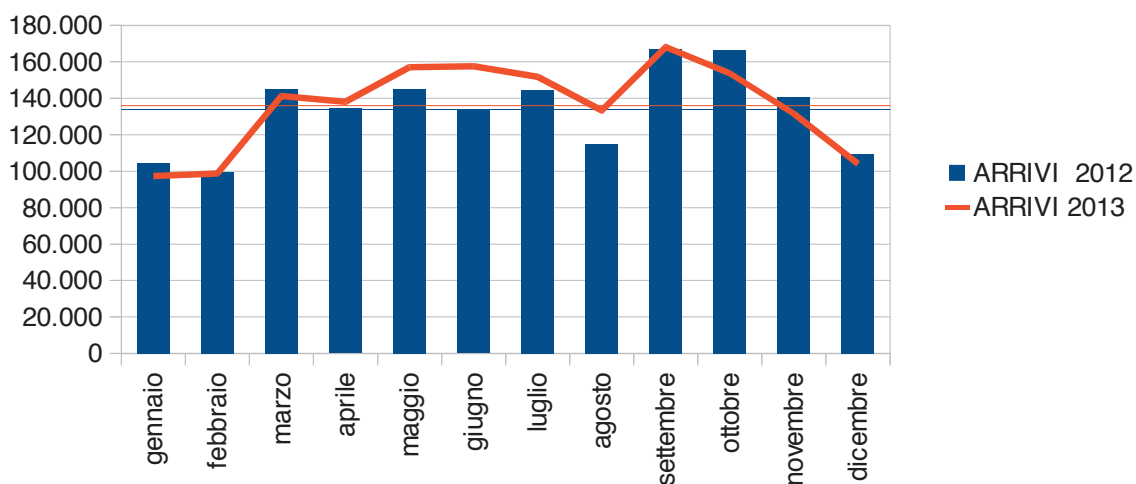

PROVINCIA DI BOLOGNA
ANDAMENTO PRESENZE 2012-2013 A CONFRONTO

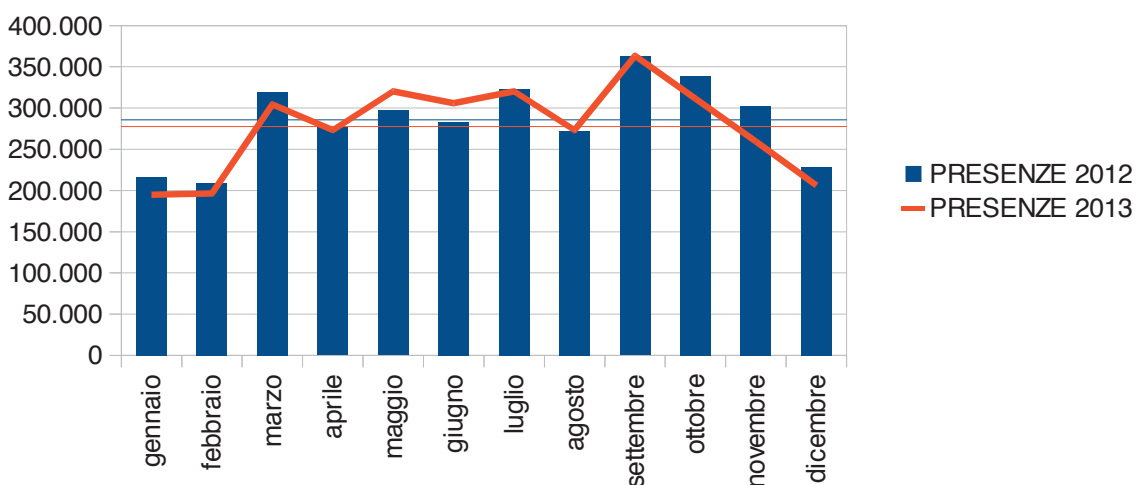

IL MOVIMENTO TURISTICO – BOLOGNA

ANALISI DEI DATI

Nel comune di Bologna nell'anno 2013 si sono registrati dati positivamente in crescita:

- **1.058.875 arrivi (+ 9,01% rispetto al 2012)**
- **2.145.429 presenze (+ 5,34% rispetto al 2012)**
- **permanenza media costante rispetto al 2012: 2 giorni.**

Nel quadro generale ciò che colpisce maggiormente è il considerevole aumento percentuale dei turisti stranieri che hanno effettuato quasi la metà dei pernottamenti totali della città.

- **45,06% arrivi stranieri** (41,39% nel 2012 pari a +3,67%)
- **48,17% presenze stranieri** (44,70% nel 2012 pari a +3,47%)

L'analisi della suddivisione di arrivi e presenze tra il comparto alberghiero e quello extralberghiero conferma il calo nelle strutture extralberghiere già evidenziato a livello provinciale.

STRUTTURE RICETTIVE ALBERGHIERE

- 987.838 arrivi (**+10,90%** rispetto al 2012)
- 1.874.205 presenze (**+7,89%** rispetto al 2012)

STRUTTURE RICETTIVE EXTRALBERGHIERE

- 71.037 arrivi (**-11,88%** rispetto al 2012)
- 271.224 (**-9,44%** rispetto al 2012)

Anche per Bologna il movimento turistico ha subito gli incrementi più significativi nel periodo primavera-estate registrando i dati maggiormente positivi nei seguenti mesi e periodi:

Maggio +12,17% arrivi e +14,91% presenze

Giugno +33,85% arrivi e +23,63% presenze

Agosto +27,79% arrivi e +16,18% presenze

Quadrimestre **Maggio-Agosto: +20,54% arrivi e +16,59% presenze.**

L'analisi delle **provenienze** dei turisti stranieri rileva nelle prime posizioni le stesse nazionalità del 2012 ma con differenze in alcuni casi sostanziali nel posizionamento.

In particolare emergono le seguenti conferme e novità:

- **Stati Uniti** dal 3° al **1° posto** con **+17,50% arrivi e +18,99% presenze;**
- **Spagna** scende dal 1° al **2° posto** con **+6,28% arrivi e +1,45% presenze;**
- **Germania** scende dal 2° al **3° posto** con **+13,98% arrivi e +5,28% presenze;**
- seguono in ordine di presenze **Regno Unito +15,91% arrivi e +13,45% presenze** (stabile al 4° posto), **Francia +11,14% arrivi e +6,67% presenze** (stabile al 5° posto), **Russia +37,80% arrivi e +41,72% presenze** (dal 7° al 6° posto);
- da rilevare la Cina che dal 11° posto passa al 8° con **+89,76% arrivi e + 65,24% presenze.**

Tra le regioni italiane invece confermate ai primi posti per numero di presenze **Lombardia, Lazio ed Emilia Romagna.**

ANDAMENTO DEI DATI

L'analisi dell'andamento dei dati di arrivi e presenze relativi a Bologna con la sottolineatura del valore medio mensile evidenzia l'**aumento della media mensile** dal 2012 al 2013 (media mensile 2012: 80.946 arrivi e 169.716 presenze; media mensile 2013: 88.240 arrivi e 178.786 presenze), e mette in luce l'**incremento degli arrivi e delle presenze nel periodo primavera-estate 2013**.

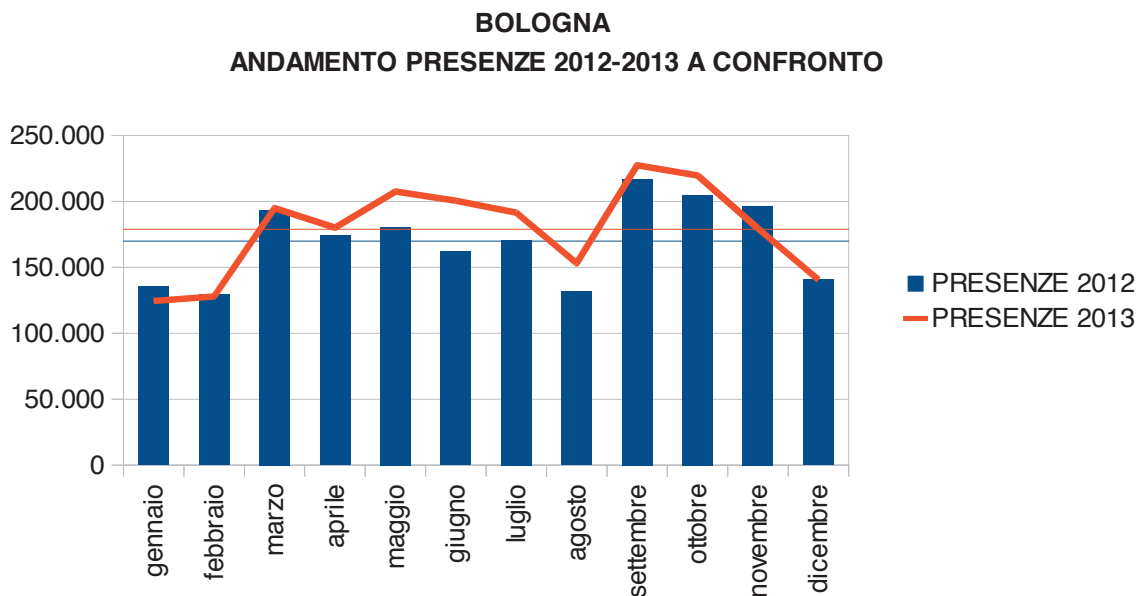
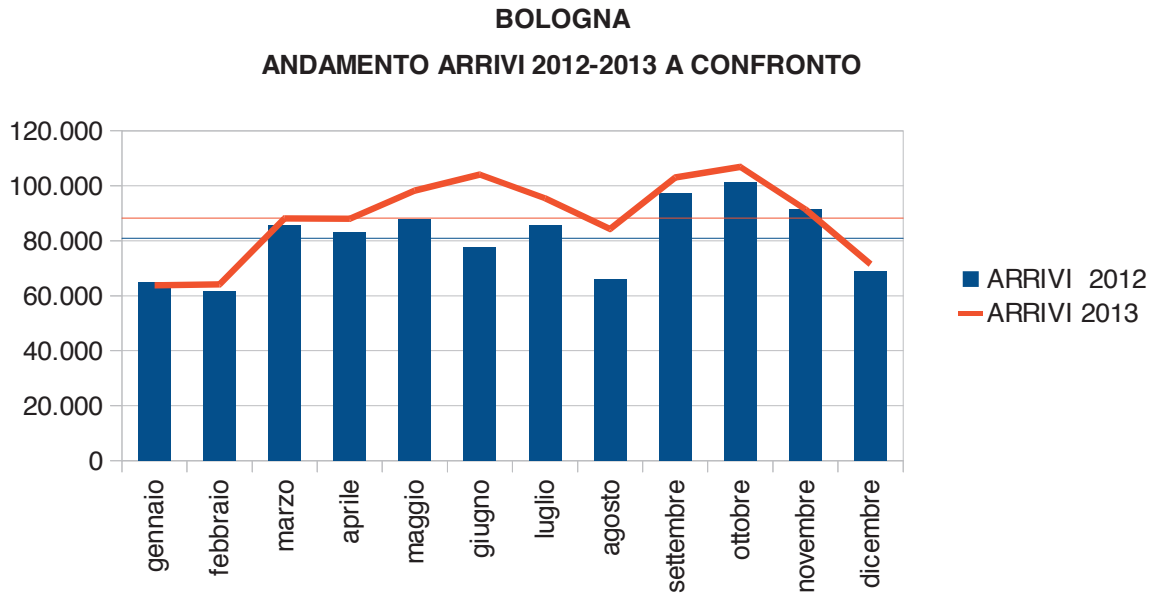

IL MOVIMENTO TURISTICO – CIRCONDARIO IMOLESE

ANALISI DEI DATI

Nel Circondario Imolese nell'anno 2013 si sono registrati dati positivamente in crescita:

- **125.698 arrivi (+5,01%** rispetto al 2012)
- **274.519 presenze (+4,13%** rispetto al 2012)
- **permanenza media** costante rispetto al 2012: **2,2 giorni**.

Anche nel Circondario Imolese si è verificato un interessante incremento della percentuali di arrivi e presenze registrati da turisti stranieri.

- **35,44% arrivi stranieri** (30,70% nel 2012 pari a +4,75%)
- **33,04% presenze stranieri** (28,21% nel 2012 pari a +4,84%)

L'analisi della suddivisione di arrivi e presenze tra il comparto alberghiero e quello extralberghiero evidenzia un dato in controtendenza rispetto a quello del territorio provinciale: nell'imolese, infatti, l'extralberghiero non solo è in crescita ma anche in percentuale maggiore rispetto all'alberghiero.

STRUTTURE RICETTIVE ALBERGHIERE

- 117.234 arrivi (**+4,11%** rispetto al 2012)
- 231.823 presenze (**+3,35%** rispetto al 2012)

STRUTTURE RICETTIVE EXTRALBERGHIERE

- 8.464 arrivi (**+19,35%** rispetto al 2012)
- 42.696 (**+8,59%** rispetto al 2012)

Nel Circondario Imolese i mesi con maggiore affluenza sono stati:

Maggio +29,89% arrivi e +19,90% presenze

Agosto +25,53% arrivi e +26,42% presenze

Settembre +6,68% arrivi e +11,93% presenze

Ottobre +15,63% arrivi e +13,53% presenze

L'analisi delle **provenienze** dei turisti stranieri conferma ai primi tre posti le nazionalità del 2012:

- **Russia +33,37% arrivi e +26,87% presenze;**
- **Germania** con variazioni minime;
- **Francia +18,61% arrivi e +20,52% presenze;**
- da rilevare la Cina che dal 6° posto passa al 5° con incremento molto significativi: **+147,01% arrivi e + 85,76% presenze.**

Tra le regioni italiane invece confermate ai primi posti per numero di presenze **Lombardia, Emilia Romagna e Lazio.**

ANDAMENTO DEI DATI

L'analisi dell'andamento dei dati di arrivi e presenze relativi al Circondario Imolese con la sottolineatura del valore medio mensile evidenzia un **lieve aumento della media mensile** dal 2012 al 2013 (media mensile 2012: 9.975 arrivi e 21.970 presenze; media mensile 2013: 10.475 arrivi e 22.877 presenze) e sottolinea **un ampliamento del periodo sopra alle medie mensili: nel 2012 Giugno-Settembre, mentre nel 2013 Maggio-Ottobre.**

CIRCONDARIO IMOLESE
ANDAMENTO ARRIVI 2012-2013 A CONFRONTO

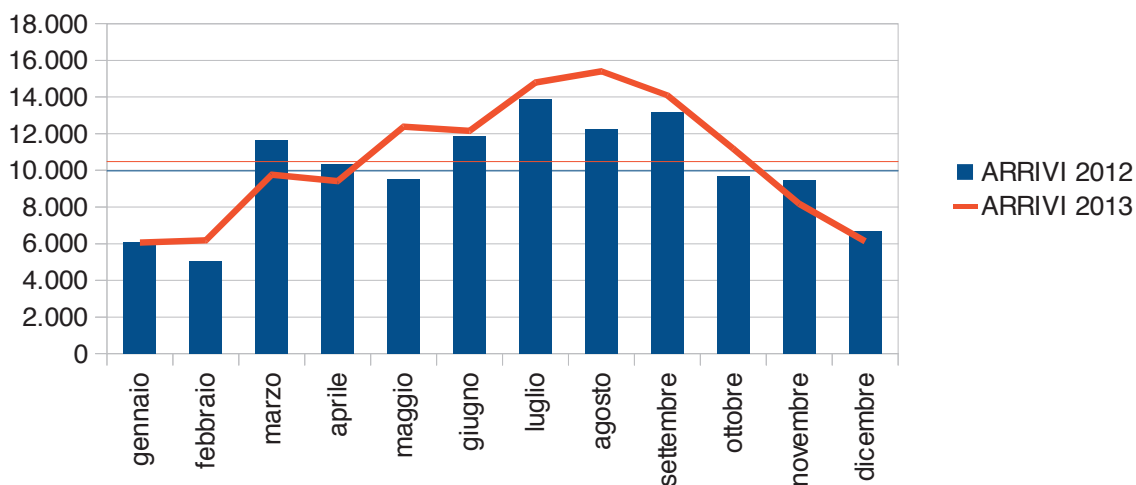

CIRCONDARIO IMOLESE
ANDAMENTO PRESENZE 2012-2013 A CONFRONTO

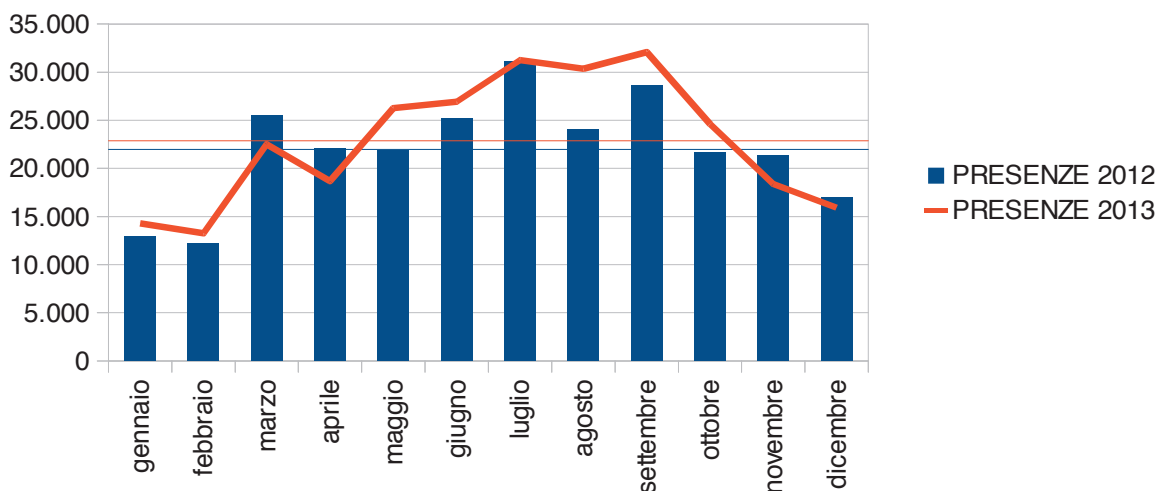

IL MOVIMENTO TURISTICO - ALTRE AREE TERRITORIALI

ALTA MEDIA VALLE DEL RENO

Camugnano, Castel d'Aiano, Castel di Casio, Gaggio Montano, Granaglione, Grizzana Morandi, Lizzano in Belvedere, Marzabotto, Porretta Terme, Vergato

- **38.804 arrivi (-23,58%** rispetto al 2012)
- **128.320 presenze (-33,55%** rispetto al 2012)
- Principali **nazionalità** di provenienza: **Paesi Bassi, Regno Unito, Germania**
- Principali **regioni italiane** di provenienza: **Emilia Romagna, Toscana, Lombardia**

In sintesi si riportano i dati delle principali località della zona:

- **Porretta Terme: 22.132 arrivi (+7,64%); 64.836 presenze (+1,32%)**
- **Lizzano in Belvedere: 10.598 arrivi (+5,34%); 41.040 presenze (-11,60%)**

HINTERLAND

Anzola dell'Emilia, Calderara di Reno, Casalecchio di Reno, Castel Maggiore, Castenaso, Granarolo dell'Emilia, Pianoro, San Lazzaro di Savena, Sasso Marconi, Zola Predosa

- **265.942 arrivi (-16,25%** rispetto al 2012)
- **483.031 presenze (-16,18%** rispetto al 2012)
- Principali **nazionalità** di provenienza: **Cina, Germania, Francia**
- Principali **regioni italiane** di provenienza: **Emilia Romagna, Lombardia, Lazio**

CINQUE VALLI

Castiglione dei Pepoli, Loiano, Monghidoro, Monterenzio, Monzuno, Pianoro, San Benedetto Val di Sambro, Sasso Marconi

- **62.427 arrivi (-22,58%** rispetto al 2012)
- **142.756 presenze (-32,19%** rispetto al 2012)
- Principali **nazionalità** di provenienza: **Cina, Romania**
- Principali **regioni italiane** di provenienza: **Emilia Romagna, Lombardia, Lazio**

VALLE DEL SAMOGGIA

Bazzano, Castello di Serravalle, Crespellano, Monte San Pietro, Monteveglio, Savigno

- **13.835 arrivi (+191,39%** rispetto al 2012)
- **30.877 presenze (+111,15%** rispetto al 2012)
- Principali **nazionalità** di provenienza: **Germania, Altri paesi europei, Romania**
- Principali **regioni italiane** di provenienza: **Lombardia, Emilia Romagna, Lazio**

CAPACITÀ RICETTIVA

Provincia di Bologna

Bologna

Circondario Imolese

Hinterland

Alta Media Valle del Reno

Valle del Samoggia

Provincia di Bologna

	Classificazione e tipologia	Numero esercizi	Camere	Bagni	Posti letto
ESERCIZI ALBERGHIERI	5 stelle	1	127	141	232
	4 stelle	72	6.845	7.186	13.263
	3 stelle	147	5.060	5.158	9.547
	2 stelle	56	859	873	1.616
	1 stelle	39	559	449	1.043
	Residenze turistico alberghiere	6	374	386	571
	Totale	321	13.824	14.193	26.272
ESERCIZI COMPLEMENTARI	Campeggi e aree attrezzate per camper e roulotte (Camere = Piazzole)	9	949	260	2.410
	Alloggi in affitto gestiti in forma imprenditoriale	231	1.120	1.098	2.575
	Alloggi agrituristici	150	966	923	2.094
	Ostelli per la gioventù	9	79	47	292
	Case per ferie	29	1.041	957	1.480
	Rifugi di montagna	2	5	4	23
	Totale	430	4.160	3.289	8.874
	Totale es. alberghieri e es. complementari	751	17.984	17.482	35.146
ALLOGGI PRIVATI IN AFFITTO	Bed & Breakfast	589	1.181	1.056	2.320
	Altri alloggi privati	283	414	348	940
	Totale	872	1.595	1.404	3.260
	TOTALE GENERALE	1.623	19.579	18.886	38.406

Bologna

	Classificazione e tipologia	Numero esercizi	Camere	Bagni	Posti letto
ESERCIZI ALBERGHIERI	5 stelle	1	127	141	232
	4 stelle	33	3.585	3.796	6.826
	3 stelle	40	1.773	1.839	3.463
	2 stelle	9	209	211	429
	1 stelle	9	201	171	396
	Residenze turistico alberghiere	2	316	327	455
	Totale	94	6.211	6.485	11.801
ESERCIZI COMPLEMENTARI	Campeggi e aree attrezzate per camper e roulotte (Camere = Piazzole)	1	212	116	700
	Alloggi in affitto gestiti in forma imprenditoriale	117	554	542	1.293
	Alloggi agrituristici	6	45	42	97
	Ostelli per la gioventù	1	26	15	105
	Case per ferie	23	877	795	1.199
	Rifugi di montagna	0	0	0	0
	Totale	148	1.714	1.510	3.394
	Totale es. alberghieri e es. complementari	242	7.925	7.995	15.195
ALLOGGI PRIVATI IN AFFITTO	Bed & Breakfast	293	538	483	1.066
	Altri alloggi privati	204	294	240	667
	Totale	497	832	723	1.733
	TOTALE GENERALE	739	8.757	8.718	16.928

Circondario Imolese

Borgo Tossignano, Casalfiumanese, Castel del Rio, Castel Guelfo, Castel San Pietro Terme, Dozza, Fontanelice, Imola, Medicina, Mordano

	Classificazione e tipologia	Numero esercizi	Camere	Bagni	Posti letto
ESERCIZI ALBERGHIERI	5 stelle	0	0	0	0
	4 stelle	7	598	598	1.175
	3 stelle	16	418	431	757
	2 stelle	10	112	118	211
	1 stelle	3	25	23	49
	Residenze turistico alberghiere	0	0	0	0
	Totale	36	1.153	1.170	2.192
ESERCIZI COMPLEMENTARI	Campeggi e aree attrezzate per camper e roulotte (Camere = Piazzole)	0	0	0	0
	Alloggi in affitto gestiti in forma imprenditoriale	16	116	117	325
	Alloggi agrituristici	16	98	87	216
	Ostelli per la gioventù	3	15	11	83
	Case per ferie	3	82	94	165
	Rifugi di montagna	0	0	0	0
	Totale	38	311	309	789
	Totale es. alberghieri e es. complementari	74	1.464	1.479	2.981
ALLOGGI PRIVATI IN AFFITTO	Bed & Breakfast	50	108	95	219
	Altri alloggi privati	18	29	26	61
	Totale	68	137	121	280
	TOTALE GENERALE	142	1.601	1.600	3.261

Hinterland

Anzola dell'Emilia, Calderara di Reno, Casalecchio di Reno, Castel Maggiore, Castenaso, Granarolo dell'Emilia, Pianoro, San Lazzaro di Savena, Sasso Marconi, Zola Predosa

	Classificazione e tipologia	Numero esercizi	Camere	Bagni	Posti letto
ESERCIZI ALBERGHIERI	5 stelle	0	0	0	0
	4 stelle	18	1.639	1.713	3.285
	3 stelle	18	748	757	1.414
	2 stelle	7	124	124	219
	1 stelle	8	103	70	190
	Residenze turistico alberghiere	0	0	0	0
	Totale	51	2.614	2.664	5.108
ESERCIZI COMPLEMENTARI	Campeggi e aree attrezzate per camper e roulotte (Camere = Piazzole)	0	0	0	0
	Alloggi in affitto gestiti in forma imprenditoriale	30	167	164	343
	Alloggi agrituristici	34	203	212	465
	Ostelli per la gioventù	1	12	10	22
	Case per ferie	1	42	34	46
	Rifugi di montagna	0	0	0	0
	Totale	66	424	420	876
	Totale es. alberghieri e es. complementari	117	3.038	3.084	5.984
ALLOGGI PRIVATI IN AFFITTO	Bed & Breakfast	96	200	195	382
	Altri alloggi privati	14	27	21	59
	Totale	110	227	216	441
	TOTALE GENERALE	227	3.265	3.300	6.425

Alta Media Valle del Reno

Camugnano, Castel d'Aiano, Castel di Casio, Gaggio Montano, Granaglione, Grizzana Morandi, Lizzano in Belvedere, Marzabotto, Porretta Terme, Vergato

	Classificazione e tipologia	Numero esercizi	Camere	Bagni	Posti letto
ESERCIZI ALBERGHIERI	5 stelle	0	0	0	0
	4 stelle	3	254	266	528
	3 stelle	46	1.310	1.303	2.380
	2 stelle	16	226	231	413
	1 stelle	10	110	80	179
	Residenze turistico alberghiere	2	17	18	36
	Totale	77	1.917	1.898	3.536
ESERCIZI COMPLEMENTARI	Campeggi e aree attrezzate per camper e roulotte (Camere = Piazzole)	4	293	96	619
	Alloggi in affitto gestiti in forma imprenditoriale	23	93	88	191
	Alloggi agrituristici	16	131	95	293
	Ostelli per la gioventù	4	26	11	82
	Case per ferie	2	40	34	70
	Rifugi di montagna	2	5	4	23
	Totale	51	588	328	1.278
	Totale es. alberghieri e es. complementari	128	2.505	2.226	4.814
ALLOGGI PRIVATI IN AFFITTO	Bed & Breakfast	36	78	71	158
	Altri alloggi privati	36	52	49	113
	Totale	72	130	120	271
	TOTALE GENERALE	200	2.635	2.346	5.085

Cinque Valli Bolognesi

Castiglione dei Pepoli, Loiano, Monghidoro, Montereenzio, Monzuno, Pianoro, San Benedetto Val di Sambro, Sasso Marconi

	Classificazione e tipologia	Numero esercizi	Camere	Bagni	Posti letto
ESERCIZI ALBERGHIERI	5 stelle	0	0	0	0
	4 stelle	3	69	71	112
	3 stelle	17	599	613	1.108
	2 stelle	10	175	172	313
	1 stelle	6	61	52	111
	Residenze turistico alberghiere	2	41	41	80
	Totale	38	945	949	1.724
ESERCIZI COMPLEMENTARI	Campeggi e aree attrezzate per camper e roulotte (Camere = Piazzole)	4	444	48	1.091
	Alloggi in affitto gestiti in forma imprenditoriale	18	84	88	182
	Alloggi agrituristici	43	277	258	632
	Ostelli per la gioventù	0	0	0	0
	Case per ferie	0	0	0	0
	Rifugi di montagna	0	0	0	0
	Totale	65	805	394	1.905
	Totale es. alberghieri e es. complementari	103	1.750	1.343	3.629
ALLOGGI PRIVATI IN AFFITTO	Bed & Breakfast	53	112	95	206
	Altri alloggi privati	2	2	3	11
	Totale	55	114	98	217
	TOTALE GENERALE	158	1.864	1.441	3.846

Valle del Samoggia

Bazzano, Castello di Serravalle, Crespellano, Monte San Pietro, Monteveglio, Savigno

	Classificazione e tipologia	Numero esercizi	Camere	Bagni	Posti letto
ESERCIZI ALBERGHIERI	5 stelle	0	0	0	0
	4 stelle	2	112	112	190
	3 stelle	5	104	108	202
	2 stelle	2	27	27	51
	1 stelle	1	8	8	13
	Residenze turistico alberghiere	0	0	0	0
	Totale	10	251	255	456
ESERCIZI COMPLEMENTARI	Campeggi e aree attrezzate per camper e roulotte (Camere = Piazzole)	0	0	0	0
	Alloggi in affitto gestiti in forma imprenditoriale	12	34	40	92
	Alloggi agrituristici	27	151	169	295
	Ostelli per la gioventù	0	0	0	0
	Case per ferie	0	0	0	0
	Rifugi di montagna	0	0	0	0
	Totale	39	185	209	387
	Totale es. alberghieri e es. complementari	49	436	464	843
ALLOGGI PRIVATI IN AFFITTO	Bed & Breakfast	26	59	52	118
	Altri alloggi privati	0	0	0	0
	Totale	26	59	52	118
	TOTALE GENERALE	75	495	516	961

ARRIVI E PRESENZE MENSILI ITALIANI - STRANIERI ALBERGHIERI - EXTRALBERGHIERI

Provincia di Bologna

Bologna

Circondario Imolese

Borgo Tossignano, Casalfiumanese, Castel del Rio, Castel Guelfo, Castel San Pietro Terme, Dozza, Fontanelice, Imola, Medicina, Mordano

Hinterland

Anzola dell'Emilia, Calderara di Reno, Casalecchio di Reno, Castel Maggiore, Castenaso, Granarolo dell'Emilia, Pianoro, San Lazzaro di Savena, Sasso Marconi, Zola Predosa

Alta Media Valle del Reno

Camugnano, Castel d'Aiano, Castel di Casio, Gaggio Montano, Granaglione, Grizzana Morandi, Lizzano in Belvedere, Marzabotto, Porretta Terme, Vergato

Valle del Samoggia

Bazzano, Castello di Serravalle, Crespellano, Monte San Pietro, Monteveglio, Savigno

GENNAIO

	ITALIANI						STRANIERI						TOTALI					
	arrivi		presenze		%		arrivi		presenze		%		arrivi		presenze		%	
	2012	2013	2012	2013	2012	2013	2012	2013	2012	2013	2012	2013	2012	2013	2012	2013	2012	2013
PROVINCIA	76.414	70.635	-7,56	155.437	136.125	-12,42	28.235	26.651	-5,61	60.846	58.778	-3,40	104.649	97.286	-7,04	216.283	194.903	-9,89
BOLOGNA	45.548	43.236	-5,08	91.506	79.834	-12,76	19.302	20.561	6,52	44.184	44.518	0,76	64.850	63.797	-1,62	135.690	124.352	-8,36
CIRCONDARIO IMOLESE	4.716	4.807	1,93	10.466	11.714	11,92	1.362	1.247	-8,44	2.505	2.573	2,71	6.078	6.054	-0,39	12.971	14.287	10,15
IMOLA	2.701	2.711	0,37	5.852	6.539	11,74	1.033	904	-12,49	1.739	1.856	6,73	3.734	3.615	-3,19	7.591	8.395	10,59
ALTA E MEDIA VALLE DEL RENO	1.677	2.231	33,04	4.920	4.439	-9,78	92	116	26,09	391	340	-13,04	1.769	2.347	32,67	5.311	4.779	-10,02
PORRETTA TERME	875	1.094	25,03	2.100	2.122	1,05	35	74	111,43	162	215	32,72	910	1.168	28,35	2.262	2.337	3,32
LIZZANO IN BELVEDERE	394	1.062	169,54	954	2.053	115,20	16	23	43,75	26	58	123,08	410	1.085	164,63	980	2.111	115,41
HINTERLAND	17.000	13.126	-22,79	31.024	25.191	-18,80	6.040	2.563	-57,57	9.752	6.343	-34,96	23.040	15.689	-31,91	40.776	31.534	-22,67
CINQUE VALLI BOLOGNESI	3.367	1.289	-61,72	11.253	4.857	-56,84	2.540	188	-92,60	4.678	788	-83,16	5.907	1.477	-75,00	15.931	5.645	-64,57
VALLE DEL SAMOGGIA	159	788	395,60	717	1.589	121,62	20	270	1250,00	32	927	2796,88	179	1.058	491,06	749	2.516	235,91

	ALBERGHIERI						EXTRALBERGHIERI						TOTALI					
	arrivi		presenze		%		arrivi		presenze		%		arrivi		presenze		%	
	2012	2013	2012	2013	2012	2013	2012	2013	2012	2013	2012	2013	2012	2013	2012	2013	2012	2013
PROVINCIA	99.274	91.816	-7,51	190.445	170.670	-10,38	5.375	5.470	1,77	25.838	24.233	-6,21	104.649	97.286	-7,04	216.283	194.903	-9,89
BOLOGNA	61.663	60.673	-1,61	119.686	110.444	-7,72	3.187	3.124	-1,98	16.004	13.908	-13,10	64.850	63.797	-1,62	135.690	124.352	-8,36
CIRCONDARIO IMOLESE	5.697	5.636	-1,07	10.623	11.777	10,86	381	418	9,71	2.348	2.510	6,90	6.078	6.054	-0,39	12.971	14.287	10,15
IMOLA	3.456	3.346	-3,18	5.594	6.185	10,56	278	269	-3,24	1.997	2.210	10,67	3.734	3.615	-3,19	7.591	8.395	10,59
ALTA E MEDIA VALLE DEL RENO	1.640	2.234	36,22	4.829	4.504	-6,73	129	113	-12,40	482	275	-42,95	1.769	2.347	32,67	5.311	4.779	-10,02
PORRETTA TERME	908	1.168	28,63	2.260	2.337	3,41	2	0	-100,00	2	0	-100,00	910	1.168	28,35	2.262	2.337	3,32
LIZZANO IN BELVEDERE	403	997	147,39	968	1.923	98,66	7	88	1.157,14	12	188	1466,67	410	1.085	164,63	980	2.111	115,41
HINTERLAND	22.309	14.960	-32,94	37.230	27.639	-25,76	731	729	-0,27	3.546	3.895	9,84	23.040	15.689	-31,91	40.776	31.534	-22,67
CINQUE VALLI BOLOGNESI	5.228	841	-83,91	13.634	4.011	-70,58	679	636	-6,33	2.297	1.634	-28,86	5.907	1.477	-75,00	15.931	5.645	-64,57
VALLE DEL SAMOGGIA	86	920	969,77	608	1.858	205,59	93	138	48,39	141	658	366,67	179	1.058	491,06	749	2.516	235,91

FEBBRAIO

	ITALIANI						STRANIERI						TOTALI					
	arrivi		presenze		%		arrivi		presenze		%		arrivi		presenze		%	
	2012	2013	2012	2013	2012	2013	2012	2013	2012	2013	2012	2013	2012	2013	2012	2013	2012	2013
PROVINCIA	72.198	68.695	-4,85	147.874	133.943	-9,42	27.475	30.096	9,54	61.744	62.611	1,40	99.673	98.791	-0,88	209.618	196.554	-6,23
BOLOGNA	42.457	43.180	1,70	84.330	82.039	-2,72	19.402	20.973	8,10	44.860	45.721	1,92	61.859	64.153	3,71	129.190	127.760	-1,11
CIRCONDARIO IMOLESE	4.062	4.989	22,82	9.920	10.940	10,28	991	1.199	20,99	2.310	2.332	0,95	5.053	6.188	22,46	12.230	13.272	8,52
IMOLA	2.569	3.322	29,31	5.645	6.978	23,61	657	772	17,50	1.339	1.527	14,04	3.226	4.094	26,91	6.984	8.505	21,78
ALTA E MEDIA VALLE DEL RENO	2.432	2.963	21,83	5.746	5.747	0,02	170	120	-29,41	645	294	-63,72	2.602	3.083	18,49	6.391	5.981	-6,42
PORRETTA TERME	837	1.208	44,32	1.459	1.958	34,20	101	87	-13,86	189	171	-9,52	938	1.295	38,06	1.648	2.129	29,19
LIZZANO IN BELVEDERE	1.156	1.655	43,17	2.513	3.595	43,06	36	19	-47,22	132	43	-67,42	1.192	1.674	40,44	2.645	3.638	37,54
HINTERLAND	16.045	10.682	-33,42	29.204	20.628	-29,37	5.251	4.201	-20,00	9.743	7.579	-22,21	21.296	14.883	-30,11	38.947	28.207	-27,58
CINQUE VALLI BOLOGNESI	2.407	1.030	-57,21	9.089	4.662	-48,71	1.758	629	-64,22	3.349	1.122	-66,50	4.165	1.659	-60,17	12.438	5.784	-53,50
VALLE DEL SAMOGGIA	210	660	214,29	1.110	1.221	10,00	24	229	854,17	35	603	1622,86	234	889	279,91	1.145	1.824	59,30

	ALBERGHIERI						EXTRALBERGHIERI						TOTALI					
	arrivi		presenze		%		arrivi		presenze		%		arrivi		presenze		%	
	2012	2013	2012	2013	2012	2013	2012	2013	2012	2013	2012	2013	2012	2013	2012	2013	2012	2013
PROVINCIA	94.827	92.761	-2,18	182.351	169.599	-6,99	4.846	6.030	24,43	27.267	26.955	-1,14	99.673	98.791	-0,88	209.618	196.554	-6,23
BOLOGNA	58.925	60.264	2,27	111.325	109.855	-1,32	2.934	3.889	32,55	17.865	17.905	0,22	61.859	64.153	3,71	129.190	127.760	-1,11
CIRCONDARIO IMOLESE	4.729	5.801	22,67	10.213	10.923	6,95	324	387	19,44	2.017	2.349	16,46	5.053	6.188	22,46	12.230	13.272	8,52
IMOLA	3.002	3.858	28,51	5.259	6.452	22,68	224	236	5,36	1.725	2.053	19,01	3.226	4.094	26,91	6.984	8.505	21,78
ALTA E MEDIA VALLE DEL RENO	2.417	3.006	24,37	5.516	5.823	5,57	185	77	-58,38	875	158	-81,94	2.602	3.083	18,49	6.391	5.981	-6,42
PORRETTA TERME	938	1.295	38,06	1.648	2.129	29,19	0	0	0,00	0	0	0,00	938	1.295	38,06	1.648	2.129	29,19
LIZZANO IN BELVEDERE	1.152	1.621	40,71	2.564	3.560	38,85	40	53	32,50	81	78	-3,70	1.192	1.674	40,44	2.645	3.638	37,54
HINTERLAND	20.689	14.083	-31,93	35.512	24.554	-30,86	607	800	31,80	3.435	3.653	6,35	21.296	14.883	-30,11	38.947	28.207	-27,58
CINQUE VALLI BOLOGNESI	3.778	1.322	-65,01	10.682	4.562	-57,29	387	337	-12,92	1.756	1.222	-30,41	4.165	1.659	-60,17	12.438	5.784	-53,50
VALLE DEL SAMOGGIA	131	732	458,78	937	1.626	73,53	103	157	52,43	208	198	-4,81	234	889	279,91	1.145	1.824	59,30

MARZO

	ITALIANI						STRANIERI						TOTALI						
	arrivi		presenze		%		arrivi		presenze		%		arrivi		presenze		%		
	2012	2013	2012	2013	2012	2013	2012	2013	2012	2013	2012	2013	2012	2013	2012	2013	2012	2013	
PROVINCIA	95.405	88.292	-7,46	192.010	171.551	-10,66	49.786	53.010	6,48	127.722	132.671	3,87	145.191	141.302	-2,68	319.732	304.222	-4,85	
BOLOGNA	52.526	51.371	-2,20	104.988	99.976	-4,78	33.138	36.717	10,80	88.417	94.679	7,08	85.664	88.088	2,83	193.415	194.655	0,64	
CIRCONDARIO IMOLESE IMOLA	9.078	7.220	-20,47	18.977	15.839	-16,54	2.564	2.550	-0,55	6.517	6.664	2,26	11.642	9.770	-16,08	25.494	22.503	-11,73	
	5.326	3.797	-28,71	10.993	8.489	-22,78	1.551	1.506	-2,90	3.663	3.593	-1,91	6.877	5.303	-22,89	14.656	12.082	-17,56	
ALTA E MEDIA VALLE DEL RENO PORRETTA TERME LIZZANO IN BELVEDERE	3.460	3.590	3,76	7.744	6.816	-11,98	444	421	-5,18	1.471	1.293	-12,10	3.904	4.011	2,74	9.215	8.109	-12,00	
	1.500	1.804	20,27	2.952	3.601	21,99	68	242	255,88	227	842	270,93	1.568	2.046	30,48	3.179	4.443	39,76	
	1.234	1.521	23,26	2.049	2.746	34,02	26	39	50,00	35	49	40,00	1.260	1.560	23,81	2.084	2.795	34,12	
HINTERLAND	19.970	16.377	-17,99	37.182	30.354	-18,36	10.071	7.664	-23,90	22.457	17.689	-21,23	30.041	24.041	-19,97	59.639	48.043	-19,44	
CINQUE VALLI BOLOGNESI	3.487	2.761	-20,82	10.844	7.345	-32,27	2.596	2.239	-13,75	5.670	4.494	-20,74	6.083	5.000	-17,80	16.514	11.839	-28,31	
VALLE DEL SAMOGGIA	448	1.073	139,51	1.386	1.984	43,15	135	508	276,30	452	1.410	211,95	583	1.581	171,18	1.838	3.394	84,66	

	ALBERGHIERI						EXTRALBERGHIERI						TOTALI						
	arrivi		presenze		%		arrivi		presenze		%		arrivi		presenze		%		
	2012	2013	2012	2013	2012	2013	2012	2013	2012	2013	2012	2013	2012	2013	2012	2013	2012	2013	
PROVINCIA	133.822	130.380	-2,57	277.049	265.797	-4,06	11.369	10.922	-3,93	42.733	38.425	-10,08	145.191	141.302	-2,68	319.782	304.222	-4,87	
BOLOGNA	78.368	82.394	5,14	166.486	172.586	3,66	7.296	5.694	-21,96	26.929	22.069	-18,05	85.664	88.088	2,83	193.415	194.655	0,64	
CIRCONDARIO IMOLESE IMOLA	10.829	8.930	-17,54	21.870	19.060	-12,85	813	840	3,32	3.624	3.443	-4,99	11.642	9.770	-16,08	25.494	22.503	-11,73	
	6.411	4.944	-22,88	11.861	9.424	-20,55	466	359	-22,96	2.795	2.658	-4,90	6.877	5.303	-22,89	14.656	12.082	-17,56	
ALTA E MEDIA VALLE DEL RENO PORRETTA TERME LIZZANO IN BELVEDERE	3.689	3.809	3,25	7.855	7.721	-1,71	215	202	-6,05	1.360	388	-71,47	3.904	4.011	2,74	9.215	8.109	-12,00	
	1.567	2.046	30,57	3.178	4.443	39,80	1	0	-100,00	1	0	-100,00	1.568	2.046	30,48	3.179	4.443	39,76	
	1.189	1.491	25,40	1.986	2.694	35,65	71	69	-2,82	98	101	3,06	1.260	1.560	23,81	2.084	2.795	34,12	
HINTERLAND	28.641	22.285	-22,19	54.010	41.454	-23,25	1.400	1.756	25,43	5.629	6.589	17,05	30.041	24.041	-19,97	59.639	48.043	-19,44	
CINQUE VALLI BOLOGNESI	5.368	3.772	-29,73	14.012	9.078	-35,21	715	1.228	71,75	2.502	2.761	10,35	6.083	5.000	-17,80	16.514	11.839	-28,31	
VALLE DEL SAMOGGIA	301	1.056	250,83	1.261	2.365	87,55	282	525	86,17	577	1.029	78,34	583	1.581	171,18	1.838	3.394	84,66	

APRILE

	ITALIANI						STRANIERI						TOTALI					
	arrivi		presenze		%		arrivi		presenze		%		arrivi		presenze		%	
	2012	2013	2012	2013	2012	2013	2012	2013	2012	2013	2012	2013	2012	2013	2012	2013	2012	2013
PROVINCIA	79.724	82.914	4.00	158.821	158.591	-0,14	54.674	55.160	0,89	117.708	114.684	-2,57	134.398	138.074	2,74	276.529	273.275	-1,18
BOLOGNA	44.624	50.682	13,58	87.790	95.858	9,19	38.543	37.363	-3,06	86.367	84.039	-2,70	83.167	88.045	5,87	174.157	179.897	3,30
CIRCONDARIO IMOLESE	8.156	5.670	-30,48	17.193	12.037	-29,99	2.191	3.739	70,65	4.925	6.662	35,27	10.347	9.409	-9,07	22.118	18.699	-15,46
IMOLA	4.893	3.474	-29,00	9.881	7.758	-21,49	1.370	2.898	111,53	2.853	4.798	68,17	6.263	6.372	1,74	12.734	12.556	-1,40
ALTA E MEDIA VALLE DEL RENO	1.753	2.057	17,34	3.955	4.304	8,82	805	337	-58,14	2.465	693	-71,89	2.558	2.394	-6,41	6.420	4.997	-22,17
PORRETTA TERME	960	1.614	68,13	2.032	3.432	68,90	73	170	132,88	129	295	128,68	1.033	1.784	72,70	2.161	3.727	72,47
LIZZANO IN BELVEDERE	83	186	124,10	178	318	78,65	185	30	-83,78	699	42	-93,99	268	216	-19,40	877	360	-58,95
HINTERLAND	15.955	16.871	5,74	30.194	30.094	-0,33	9.758	10.144	3,96	16.066	15.217	-5,28	25.713	27.015	5,06	46.260	45.311	-2,05
CINQUE VALLI BOLOGNESI	3.745	2.774	-25,93	9.951	7.461	-25,02	3.998	3.821	-4,43	6.144	5.504	-10,42	7.743	6.595	-14,83	16.095	12.965	-19,45
VALLE DEL SAMOGGIA	277	986	255,96	864	2.239	159,14	147	271	84,35	276	1.048	279,71	424	1.257	196,46	1.140	3.287	188,33

	ALBERGHIERI						EXTRALBERGHIERI						TOTALI					
	arrivi		presenze		%		arrivi		presenze		%		arrivi		presenze		%	
	2012	2013	2012	2013	2012	2013	2012	2013	2012	2013	2012	2013	2012	2013	2012	2013	2012	2013
PROVINCIA	123.846	127.793	3,19	238.492	237.277	-0,51	10.552	10.281	-2,57	38.037	35.998	-5,36	134.398	138.074	2,74	276.529	273.275	-1,18
BOLOGNA	76.831	81.996	6,72	152.254	157.419	3,39	6.336	6.049	-4,53	21.903	22.478	2,63	83.167	88.045	5,87	174.157	179.897	3,30
CIRCONDARIO IMOLESE	9.717	8.867	-8,75	18.982	15.844	-16,53	630	542	-13,97	3.136	2.855	-8,96	10.347	9.409	-9,07	22.118	18.699	-15,46
IMOLA	5.951	6.090	2,34	10.266	10.209	-0,56	312	282	-9,62	2.468	2.347	-4,90	6.263	6.372	1,74	12.734	12.556	-1,40
ALTA E MEDIA VALLE DEL RENO	2.099	2.140	1,95	4.843	4.366	-9,85	459	254	-44,66	1.577	631	-59,99	2.558	2.394	-6,41	6.420	4.997	-22,17
PORRETTA TERME	1.031	1.784	73,04	2.159	3.727	72,63	2	0	-100,00	2	0	-100,00	1.033	1.784	72,70	2.161	3.727	72,47
LIZZANO IN BELVEDERE	233	129	-44,64	787	256	-67,47	35	87	148,57	90	104	15,56	268	216	-19,40	877	360	-58,95
HINTERLAND	24.504	25.626	4,58	40.926	41.287	0,88	1.209	1.389	14,89	5.334	4.834	-9,37	25.713	27.015	5,06	46.260	46.121	-0,30
CINQUE VALLI BOLOGNESI	6.715	5.243	-21,92	12.222	10.185	-16,67	1.028	1.352	31,52	3.873	2.780	-28,22	7.743	6.595	-14,83	16.095	12.965	-19,45
VALLE DEL SAMOGGIA	93	918	887,10	603	2.264	275,46	331	339	2,42	537	1.023	90,50	424	1.257	196,46	1.140	3.287	188,33

MAGGIO

	ITALIANI						STRANIERI						TOTALI					
	arrivi		presenze		%		arrivi		presenze		%		arrivi		presenze		%	
	2012	2013	2012	2013	2012	2013	2012	2013	2012	2013	2012	2013	2012	2013	2012	2013	2012	2013
PROVINCIA	89.683	84.218	-6,09	178.850	171.339	-4,20	55.363	72.764	31,43	118.344	149.066	25,96	145.046	156.982	8,23	297.194	320.405	7,81
BOLOGNA	51.475	49.502	-3,83	99.027	99.967	0,95	36.132	48.764	34,96	81.451	107.420	31,88	87.607	98.266	12,17	180.478	207.387	14,91
CIRCONDARIO IMOLESE IMOLA	6.773	7.165	5,79	15.229	16.076	5,56	2.759	5.216	89,05	6.669	10.179	52,63	9.532	12.381	29,89	21.898	26.255	19,90
	3.827	4.285	11,97	8.638	9.654	11,76	1.725	3.711	115,13	4.062	6.903	69,94	5.552	7.996	44,02	12.700	16.557	30,37
ALTA E MEDIA VALLE DEL RENO PORRETTA TERME LIZZANO IN BELVEDERE	3.820	1.944	-49,11	8.241	4.763	-42,20	1.538	790	-48,63	3.781	1.906	-49,59	5.358	2.734	-48,97	12.022	6.669	-44,53
	1.904	1.486	-21,95	3.831	3.618	-5,56	254	225	-11,42	397	384	-3,27	2.158	1.711	-20,71	4.228	4.002	-5,35
	136	138	1,47	245	268	9,39	258	186	-27,91	737	360	-51,15	394	324	-17,77	982	628	-36,05
HINTERLAND	17.434	15.627	-10,36	32.475	30.271	-6,79	10.759	11.554	7,39	17.241	17.686	2,58	28.193	27.181	-3,59	49.716	47.957	-3,54
CINQUE VALLI BOLOGNESI	3.248	3.075	-5,33	11.176	9.467	-15,29	2.985	4.956	66,03	5.478	7.241	32,18	6.233	8.031	28,85	16.654	16.708	0,32
VALLE DEL SAMOGGIA	315	987	213,33	1.479	1.740	17,65	166	613	269,28	354	1.474	316,38	481	1.600	232,64	1.833	3.214	75,34

	ALBERGHIERI						EXTRALBERGHIERI						TOTALI					
	arrivi		presenze		%		arrivi		presenze		%		arrivi		presenze		%	
	2012	2013	2012	2013	2012	2013	2012	2013	2012	2013	2012	2013	2012	2013	2012	2013	2012	2013
PROVINCIA	129.939	143.992	10,82	249.073	274.758	10,31	15.107	12.990	-14,01	48.121	45.647	-5,14	145.046	156.982	8,23	297.194	320.405	7,81
BOLOGNA	79.764	90.776	13,81	154.800	179.997	16,28	7.843	7.490	-4,50	25.678	27.390	6,67	87.607	98.266	12,17	180.478	207.387	14,91
CIRCONDARIO IMOLESE IMOLA	8.835	11.623	31,56	18.471	22.705	22,92	697	758	8,75	3.427	3.550	3,59	9.532	12.381	29,89	21.898	26.255	19,90
	5.177	7.619	47,17	10.140	13.729	35,39	375	377	0,53	2.560	2.828	10,47	5.552	7.996	44,02	12.700	16.557	30,37
ALTA E MEDIA VALLE DEL RENO PORRETTA TERME LIZZANO IN BELVEDERE	3.782	2.378	-37,12	8.342	5.179	-37,92	1.576	356	-77,41	3.680	1.490	-59,51	5.358	2.734	-48,97	12.022	6.669	-44,53
	2.156	1.711	-20,64	4.226	4.002	-5,30	2	0	-100,00	2	0	-100,00	2.158	1.711	-20,71	4.228	4.002	-5,35
	344	293	-14,83	932	591	-36,59	50	31	-38,00	50	37	-26,00	394	324	-17,77	982	628	-36,05
HINTERLAND	26.031	25.373	-2,53	42.895	41.618	-2,98	2.162	1.808	-16,37	6.821	6.339	-7,07	28.193	27.181	-3,59	49.716	47.957	-3,54
CINQUE VALLI BOLOGNESI	5.207	6.515	25,12	12.588	12.659	0,56	1.026	1.516	47,76	4.066	4.049	-0,42	6.233	8.031	28,85	16.654	16.708	0,32
VALLE DEL SAMOGGIA	157	1.082	589,17	1.288	2.171	68,56	324	578	78,40	545	1.043	91,38	481	1.660	245,11	1.833	3.214	75,34

GIUGNO

	ITALIANI						STRANIERI						TOTALI					
	arrivi		presenze		%		arrivi		presenze		%		arrivi		presenze		%	
	2012	2013	2012	2013	2012	2013	2012	2013	2012	2013	2012	2013	2012	2013	2012	2013	2012	2013
PROVINCIA	79.908	94.051	17,70	170.675	177.904	4,24	53.996	63.474	17,55	112.453	128.008	13,83	133.904	157.525	17,64	283.128	305.912	8,05
BOLOGNA	42.865	58.580	36,66	85.777	104.128	21,39	34.912	45.524	30,40	76.361	96.316	26,13	77.777	104.104	33,85	162.138	200.444	23,63
CIRCONDARIO IMOLESE	7.344	7.684	4,63	16.869	17.866	5,91	4.507	4.466	-0,91	8.364	9.054	8,25	11.851	12.150	2,52	25.233	26.920	6,69
IMOLA	4.380	4.644	6,03	9.848	11.752	19,33	3.485	3.455	-0,86	5.702	6.730	18,03	7.865	8.099	2,98	15.550	18.482	18,86
ALTA E MEDIA VALLE DEL RENO	3.724	2.398	-35,61	12.984	7.410	-42,93	1.444	517	-64,20	4.765	1.044	-78,09	5.168	2.915	-43,60	17.749	8.454	-52,37
PORRETTA TERME	1.648	1.324	-19,66	5.469	4.491	-17,88	292	186	-36,30	391	370	-5,37	1.940	1.510	-22,16	5.860	4.861	-17,05
LIZZANO IN BELVEDERE	783	632	-19,28	2.248	1.821	-18,99	279	167	-40,14	1.130	437	-61,33	1.062	799	-24,76	3.378	2.258	-33,16
HINTERLAND	15.917	16.506	3,70	29.267	29.128	-0,47	9.826	9.930	1,06	15.440	14.856	-3,78	25.743	26.436	2,69	44.707	43.984	-1,62
CINQUE VALLI BOLOGNESI	4.555	3.772	-17,19	13.738	10.827	-21,19	3.868	3.964	2,48	6.267	5.581	-10,95	8.423	7.736	-8,16	20.005	16.408	-17,98
VALLE DEL SAMOGGIA	267	1.027	284,64	1.510	1.764	16,82	70	411	487,14	121	920	660,33	337	1.438	326,71	1.631	2.684	64,56

	ALBERGHIERI						EXTRALBERGHIERI						TOTALI					
	arrivi		presenze		%		arrivi		presenze		%		arrivi		presenze		%	
	2012	2013	2012	2013	2012	2013	2012	2013	2012	2013	2012	2013	2012	2013	2012	2013	2012	2013
PROVINCIA	121.392	144.158	18,75	235.284	257.997	9,65	12.512	13.367	6,83	47.844	47.915	0,15	133.904	157.525	17,64	283.128	305.912	8,05
BOLOGNA	70.098	96.567	37,76	136.216	174.357	28,00	7.679	7.537	-1,85	25.922	26.087	0,64	77.777	104.104	33,85	162.138	200.444	23,63
CIRCONDARIO IMOLESE	11.238	11.164	-0,66	21.605	20.789	-3,78	613	986	60,85	3.628	6.131	68,99	11.851	12.150	2,52	25.233	26.920	6,69
IMOLA	7.563	7.544	-0,25	12.701	13.356	5,16	302	555	83,77	2.849	5.126	79,92	7.865	8.099	2,98	15.550	18.482	18,86
ALTA E MEDIA VALLE DEL RENO	3.968	2.538	-36,04	13.149	7.137	-45,72	1.200	377	-68,58	4.600	1.317	-71,37	5.168	2.915	-43,60	17.749	8.454	-52,37
PORRETTA TERME	1.933	1.487	-23,07	5.780	4.713	-18,46	7	23	228,57	80	148	85,00	1.940	1.510	-22,16	5.860	4.861	-17,05
LIZZANO IN BELVEDERE	894	680	-23,94	2.822	1.847	-34,55	168	119	-29,17	556	411	-26,08	1.062	799	-24,76	3.378	2.258	-33,16
HINTERLAND	24.886	24.780	-0,43	40.042	38.517	-3,81	857	1.656	93,23	4.665	5.467	17,19	25.743	26.436	2,69	44.707	43.984	-1,62
CINQUE VALLI BOLOGNESI	6.939	5.643	-18,68	13.613	10.558	-22,44	1.484	2.093	41,04	6.392	5.850	-8,48	8.423	7.736	-8,16	20.005	16.408	-17,98
VALLE DEL SAMOGGIA	150	1.034	589,33	1.314	1.996	51,90	187	404	116,04	317	688	117,03	337	1.438	326,71	1.631	2.684	64,56

LUGLIO

	ITALIANI						STRANIERI						TOTALI						
	arrivi		presenze		%		arrivi		presenze		%		arrivi		presenze		%		
	2012	2013	2012	2013	2012	2013	2012	2013	2012	2013	2012	2013	2012	2013	2012	2013	2012	2013	
PROVINCIA	75.067	68.230	-9,11	187.134	160.863	-14,04	68.523	83.606	20,26	136.354	159.513	16,98	144.590	151.836	5,01	323.488	320.376	-0,96	
BOLOGNA	39.765	37.462	-5,79	79.679	76.508	-3,98	45.864	57.950	26,35	91.174	114.856	25,97	85.629	95.412	11,42	170.853	191.364	12,01	
CIRCONDARIO IMOLESE	8.557	8.306	-2,93	20.589	20.017	-2,78	5.336	6.488	21,59	10.529	11.240	6,75	13.893	14.794	6,49	31.118	31.257	0,45	
IMOLA	5.175	4.972	-3,92	10.891	11.589	6,41	4.192	4.997	19,20	7.783	8.702	11,81	9.367	9.969	6,43	18.674	20.291	8,66	
ALTA E MEDIA VALLE DEL RENO	4.980	3.290	-33,94	33.922	22.172	-34,64	1.944	686	-64,71	8.687	2.476	-71,50	6.924	3.976	-42,58	42.609	24.648	-42,15	
PORRETTA TERME	1.937	1.824	-5,83	10.261	9.075	-11,56	389	385	-1,03	1.260	1.101	-12,62	2.326	2.209	-5,03	11.521	10.176	-11,67	
LIZZANO IN BELVEDERE	1.451	1.033	-28,81	13.571	9.772	-27,99	101	95	-5,94	769	526	-31,60	1.552	1.128	-27,32	14.340	10.298	-28,19	
HINTERLAND	13.621	11.249	-17,41	25.425	23.074	-9,25	12.760	13.180	3,29	18.120	20.915	15,42	26.381	24.429	-7,40	43.545	43.989	1,02	
CINQUE VALLI BOLOGNESI	3.585	3.162	-11,80	15.875	9.976	-37,16	4.612	4.094	-11,23	7.352	5.908	-19,64	8.197	7.256	-11,48	23.227	15.884	-31,61	
VALLE DEL SAMOGGIA	278	842	202,88	1.273	1.858	45,95	275	506	84,00	435	1.178	170,80	553	1.348	143,76	1.708	3.036	77,75	

	ALBERGHIERI						EXTRALBERGHIERI						TOTALI						
	arrivi		presenze		%		arrivi		presenze		%		arrivi		presenze		%		
	2012	2013	2012	2013	2012	2013	2012	2013	2012	2013	2012	2013	2012	2013	2012	2013	2012	2013	
PROVINCIA	130.765	139.685	6,82	265.168	276.369	4,22	13.825	12.151	-12,11	58.320	44.007	-24,54	144.590	151.836	5,01	323.488	320.376	-0,96	
BOLOGNA	78.392	88.659	13,10	145.558	167.615	15,15	7.237	6.753	-6,69	25.295	23.749	-6,11	85.629	95.412	11,42	170.853	191.364	12,01	
CIRCONDARIO IMOLESE	13.263	13.998	5,54	27.480	27.194	-1,04	630	796	26,35	3.638	4.063	11,68	13.893	14.794	6,49	31.118	31.257	0,45	
IMOLA	8.964	9.575	6,82	16.082	17.462	8,58	403	394	-2,23	2.592	2.829	9,14	9.367	9.969	6,43	18.674	20.291	8,66	
ALTA E MEDIA VALLE DEL RENO	4.769	3.471	-27,22	32.319	21.223	-34,33	2.155	505	-76,57	10.290	3.425	-66,72	6.924	3.976	-42,58	42.609	24.648	-42,15	
PORRETTA TERME	2.271	2.156	-5,06	11.147	9.841	-11,72	55	53	-3,64	374	335	-10,43	2.326	2.209	-5,03	11.521	10.176	-11,67	
LIZZANO IN BELVEDERE	1.348	1.016	-24,63	12.462	8.787	-29,60	204	112	-45,10	1.858	1.511	-18,68	1.552	1.128	-27,32	14.340	10.298	-28,19	
HINTERLAND	25.342	23.482	-7,34	38.341	40.336	5,20	1.039	947	-8,85	5.204	3.653	-29,80	26.381	24.429	-7,40	43.545	43.989	1,02	
CINQUE VALLI BOLOGNESI	6.549	5.149	-21,38	14.456	9.955	-31,14	1.648	2.107	27,85	8.771	5.929	-32,40	8.197	7.256	-11,48	23.227	15.884	-31,61	
VALLE DEL SAMOGGIA	155	886	471,61	1.068	1.894	77,34	398	462	16,08	640	1.142	78,44	553	1.348	143,76	1.708	3.036	77,75	

AGOSTO

	ITALIANI						STRANIERI						TOTALI					
	arrivi		presenze		%		arrivi		presenze		%		arrivi		presenze		%	
	2012	2013	2012	2013	2012	2013	2012	2013	2012	2013	2012	2013	2012	2013	2012	2013	2012	2013
PROVINCIA	55.552	55.734	0,33	159.313	139.149	-12,66	59.456	77.687	30,66	112.669	134.289	19,19	115.008	133.421	16,01	271.982	273.438	0,54
BOLOGNA	25.043	28.540	13,96	54.012	55.233	2,26	40.888	55.710	36,25	77.789	97.899	25,85	65.931	84.250	27,79	131.801	153.132	16,18
CIRCONDARIO IMOLESE	6.102	8.135	33,32	15.568	18.797	20,74	6.164	7.262	17,81	8.450	11.567	36,89	12.266	15.397	25,53	24.018	30.364	26,42
IMOLA	3.662	5.424	48,12	9.221	11.298	22,52	5.046	6.034	19,58	6.213	8.251	32,80	8.708	11.458	31,58	15.434	19.549	26,66
ALTA E MEDIA VALLE DEL RENO	6.281	4.472	-28,80	42.342	28.911	-31,72	1.223	528	-56,83	5.817	2.130	-63,38	7.504	5.000	-33,37	48.159	31.041	-35,54
PORRETTA TERME	2.633	2.003	-23,93	14.232	9.728	-31,65	134	136	1,49	468	363	-22,44	2.767	2.139	-22,70	14.700	10.091	-31,35
LIZZANO IN BELVEDERE	1.860	1.693	-8,98	15.779	13.156	-16,62	36	75	108,33	177	225	27,12	1.896	1.768	-6,75	15.956	13.381	-16,14
HINTERLAND	11.081	7.459	-32,69	21.773	13.397	-38,47	8.500	9.967	17,26	13.619	14.494	6,42	19.581	17.426	-11,01	35.392	27.891	-21,19
CINQUE VALLI BOLOGNESI	3.045	4.023	32,12	16.844	16.884	0,12	1.625	3.382	108,12	3.812	5.270	38,25	4.670	7.405	58,57	20.656	22.134	7,16
VALLE DEL SAMOGGIA	201	452	124,88	523	1.247	138,43	201	269	33,83	434	1.166	168,66	402	721	79,35	957	2.413	152,14

	ALBERGHIERI						EXTRALBERGHIERI						TOTALI					
	arrivi		presenze		%		arrivi		presenze		%		arrivi		presenze		%	
	2012	2013	2012	2013	2012	2013	2012	2013	2012	2013	2012	2013	2012	2013	2012	2013	2012	2013
PROVINCIA	102.764	121.584	18,31	216.291	230.088	6,38	12.244	11.837	-3,32	55.691	43.350	-22,16	115.008	133.421	16,01	271.982	273.438	0,54
BOLOGNA	59.373	78.476	32,17	109.232	137.444	25,83	6.558	5.774	-11,95	22.569	15.688	-30,49	65.931	84.250	27,79	131.801	153.132	16,18
CIRCONDARIO IMOLESE	11.784	14.644	24,27	20.191	25.891	28,23	482	753	56,22	3.827	4.473	16,88	12.266	15.397	25,53	24.018	30.364	26,42
IMOLA	8.440	11.017	30,53	12.686	16.508	30,13	268	441	64,55	2.748	3.041	10,66	8.708	11.458	31,58	15.434	19.549	26,66
ALTA E MEDIA VALLE DEL RENO	5.555	3.953	-28,84	37.627	25.255	-32,88	1.949	1.047	-46,28	10.532	5.786	-45,06	7.504	5.000	-33,37	48.159	31.041	-35,54
PORRETTA TERME	2.745	2.098	-23,57	14.204	9.643	-32,11	22	41	86,36	496	448	-9,68	2.767	2.139	-22,70	14.700	10.091	-31,35
LIZZANO IN BELVEDERE	1.573	1.431	-9,03	13.670	11.429	-16,39	323	337	4,33	2.286	1.952	-14,61	1.896	1.768	-6,75	15.956	13.381	-16,14
HINTERLAND	18.881	16.695	-11,58	30.832	24.759	-19,70	700	731	4,43	4.560	3.132	-31,32	19.581	17.426	-11,01	35.392	27.891	-21,19
CINQUE VALLI BOLOGNESI	2.850	4.329	63,36	9.146	9.859	7,80	2.020	3.076	52,28	11.510	12.275	6,65	4.670	7.405	58,57	20.656	22.134	7,16
VALLE DEL SAMOGGIA	65	353	443,08	262	1.106	322,14	337	368	9,20	695	1.307	88,06	402	721	79,35	957	2.413	152,14

SETTEMBRE

	ITALIANI						STRANIERI						TOTALI					
	arrivi		presenze		%		arrivi		presenze		%		arrivi		presenze		%	
	2012	2013	2012	2013	2012	2013	2012	2013	2012	2013	2012	2013	2012	2013	2012	2013	2012	2013
PROVINCIA	94.134	85.851	-8,80	198.963	179.005	-10,03	72.687	82.287	13,21	163.770	184.234	12,50	166.821	168.138	0,79	362.733	363.239	0,14
BOLOGNA	52.145	49.433	-5,20	107.315	100.019	-6,80	45.107	53.553	18,72	109.522	127.334	16,26	97.252	102.986	5,90	216.837	227.353	4,85
CIRCONDARIO IMOLESE	8.329	8.399	0,84	18.310	18.584	1,50	4.877	5.689	16,65	10.336	13.480	30,42	13.206	14.088	6,68	28.646	32.064	11,93
IMOLA	4.800	5.054	5,29	10.627	11.276	6,11	3.108	3.864	24,32	6.492	9.047	39,36	7.908	8.918	12,77	17.119	20.323	18,72
ALTA E MEDIA VALLE DEL RENO	2.614	2.821	7,92	9.749	11.043	13,27	1.506	1.378	-8,50	3.602	2.593	-28,01	4.120	4.199	1,92	13.351	13.636	2,13
PORRETTA TERME	785	1.980	152,23	2.375	8.073	213,51	342	388	13,45	803	688	-14,32	1.127	2.368	110,12	3.378	8.761	159,35
LIZZANO IN BELVEDERE	438	457	4,34	2.040	1.725	-15,44	160	229	43,13	314	595	89,49	598	686	14,72	2.354	2.320	-1,44
HINTERLAND	20.906	16.818	-19,55	40.121	32.681	-18,54	15.987	14.556	-8,95	29.371	27.714	-5,64	36.893	31.374	-14,96	69.492	60.395	-13,09
CINQUE VALLI BOLOGNESI	4.647	2.831	-39,08	13.249	7.517	-43,26	7.727	3.636	-52,94	11.542	5.689	-50,71	12.374	6.467	-47,74	24.791	13.206	-46,73
VALLE DEL SAMOGGIA	203	754	271,43	298	1.486	398,66	183	768	319,67	531	1.987	274,20	386	1.522	294,30	829	3.473	318,94

	ALBERGHIERI						EXTRALBERGHIERI						TOTALI					
	arrivi		presenze		%		arrivi		presenze		%		arrivi		presenze		%	
	2012	2013	2012	2013	2012	2013	2012	2013	2012	2013	2012	2013	2012	2013	2012	2013	2012	2013
PROVINCIA	152.416	153.093	0,44	306.848	309.918	1,00	14.405	15.045	4,44	55.885	53.321	-4,59	166.821	168.138	0,79	362.733	363.239	0,14
BOLOGNA	88.589	93.401	5,43	184.536	191.891	3,99	8.663	9.585	10,64	32.301	35.462	9,79	97.252	102.986	5,90	216.837	227.353	4,85
CIRCONDARIO IMOLESE	12.425	13.038	4,93	24.731	27.580	11,52	781	1.050	34,44	3.915	4.484	14,53	13.206	14.088	6,68	28.646	32.064	11,93
IMOLA	7.507	8.322	10,86	14.117	16.981	20,29	401	596	48,63	3.002	3.342	11,33	7.908	8.918	12,77	17.119	20.323	18,72
ALTA E MEDIA VALLE DEL RENO	3.175	4.018	26,55	10.171	12.942	27,24	945	181	-80,85	3.180	694	-78,18	4.120	4.199	1,92	13.351	13.636	2,13
PORRETTA TERME	1.127	2.366	109,94	3.378	8.757	159,24	0	2	-	0	4	-	1.127	2.368	110,12	3.378	8.761	159,35
LIZZANO IN BELVEDERE	488	610	25,00	2.077	2.174	4,67	110	76	-30,91	277	146	-47,29	598	686	14,72	2.354	2.320	-1,44
HINTERLAND	35.279	29.845	-15,40	63.170	54.446	-13,81	1.614	1.529	-5,27	6.322	5.949	-5,90	36.893	31.374	-14,96	69.492	60.395	-13,09
CINQUE VALLI BOLOGNESI	11.077	4.978	-55,06	18.337	9.543	-47,96	1.297	1.489	14,80	6.454	3.663	-43,24	12.374	6.467	-47,74	24.791	13.206	-46,73
VALLE DEL SAMOGGIA	18	1.012	5522,22	26	2.465	9380,77	368	510	38,59	803	1.008	25,53	386	1.522	294,30	829	3.473	318,94

OTTOBRE

	ITALIANI						STRANIERI						TOTALI					
	arrivi		presenze		%		arrivi		presenze		%		arrivi		presenze		%	
	2012	2013	2012	2013	2012	2013	2012	2013	2012	2013	2012	2013	2012	2013	2012	2013	2012	2013
PROVINCIA	106.152	89.104	-16,06	206.387	174.749	-15,33	60.469	64.690	6,98	132.772	136.624	2,90	166.621	153.794	-7,70	339.159	311.373	-8,19
BOLOGNA	60.273	58.141	-3,54	111.734	113.396	1,49	41.185	48.776	18,43	93.042	106.068	14,00	101.458	106.917	5,38	204.776	219.464	7,17
CIRCONDARIO IMOLESE	7.001	7.596	8,50	15.624	16.558	5,98	2.665	3.581	34,37	6.040	8.038	33,08	9.666	11.177	15,63	21.664	24.596	13,53
IMOLA	3.880	4.754	22,53	8.897	9.905	11,33	1.722	2.523	46,52	3.811	5.741	50,84	5.602	7.277	29,90	12.708	15.646	23,12
ALTA E MEDIA VALLE DEL RENO	3.230	2.322	-28,11	10.913	6.672	-38,86	740	523	-29,32	2.226	1.315	-40,93	3.970	2.845	-28,34	13.139	7.987	-39,21
PORRETTA TERME	1.920	1.726	-10,10	6.464	5.204	-19,49	155	234	50,97	284	459	61,62	2.075	1.960	-5,54	6.748	5.663	-16,08
LIZZANO IN BELVEDERE	240	212	-11,67	410	452	10,24	46	60	30,43	97	122	25,77	286	272	-4,90	507	574	13,21
HINTERLAND	24.267	13.430	-44,66	43.350	24.227	-44,11	11.467	7.938	-30,78	20.732	13.090	-36,86	35.734	21.368	-40,20	64.082	37.317	-41,77
CINQUE VALLI BOLOGNESI	3.740	2.199	-41,20	10.076	5.337	-47,03	3.857	3.310	-14,18	7.089	5.105	-27,99	7.597	5.509	-27,48	17.165	10.442	-39,17
VALLE DEL SAMOGGIA	260	928	256,92	980	1.701	73,57	198	442	123,23	455	1.273	179,78	458	1.370	199,13	1.435	2.974	107,25

	ALBERGHIERI						EXTRALBERGHIERI						TOTALI					
	arrivi		presenze		%		arrivi		presenze		%		arrivi		presenze		%	
	2012	2013	2012	2013	2012	2013	2012	2013	2012	2013	2012	2013	2012	2013	2012	2013	2012	2013
PROVINCIA	154.424	142.223	-7,90	293.351	267.997	-8,64	12.197	11.571	-5,13	45.808	43.376	-5,31	166.621	153.794	-7,70	339.159	311.373	-8,19
BOLOGNA	93.970	99.467	5,85	176.029	189.379	7,58	7.488	7.450	-0,51	28.747	30.085	4,65	101.458	106.917	5,38	204.776	219.464	7,17
CIRCONDARIO IMOLESE	9.075	10.453	15,18	18.319	21.609	17,96	591	724	22,50	3.345	2.987	-10,70	9.666	11.177	15,63	21.664	24.596	13,53
IMOLA	5.311	6.844	28,86	10.222	13.275	29,87	291	433	48,80	2.486	2.371	-4,63	5.602	7.277	29,90	12.708	15.646	23,12
ALTA E MEDIA VALLE DEL RENO	3.541	2.575	-27,28	11.466	7.201	-37,20	429	270	-37,06	1.673	786	-53,02	3.970	2.845	-28,34	13.139	7.987	-39,21
PORRETTA TERME	2.075	1.960	-5,54	6.748	5.663	-16,08	0	0	0,00	0	0	0,00	2.075	1.960	-5,54	6.748	5.663	-16,08
LIZZANO IN BELVEDERE	228	215	-5,70	425	505	18,82	58	57	-1,72	82	69	-15,85	286	272	-4,90	507	574	13,21
HINTERLAND	34.374	20.322	-40,88	59.130	32.062	-45,78	1.360	1.046	-23,09	4.952	5.255	6,12	35.734	21.368	-40,20	64.082	37.317	-41,77
CINQUE VALLI BOLOGNESI	6.628	4.557	-31,25	14.175	8.888	-37,30	969	952	-1,75	2.990	1.554	-48,03	7.597	5.509	-27,48	17.165	10.442	-39,17
VALLE DEL SAMOGGIA	83	1.015	1122,89	649	2.471	280,74	375	355	-5,33	786	503	-36,01	458	1.370	199,13	1.435	2.974	107,25

NOVEMBRE

	ITALIANI						STRANIERI						TOTALI						
	arrivi		presenze		%		arrivi		presenze		%		arrivi		presenze		%		
	2012	2013	2012	2013	2012	2013	2012	2013	2012	2013	2012	2013	2012	2013	2012	2013	2012	2013	
PROVINCIA	97.248	92.897	-4,47	197.467	174.273	-11,75	43.630	38.697	-11,31	104.334	84.979	-18,55	140.878	131.594	-6,59	301.801	259.252	-14,10	
BOLOGNA	60.553	63.044	4,11	121.279	115.782	-4,53	30.818	28.374	-7,93	75.107	63.391	-15,60	91.371	91.418	0,05	196.386	179.173	-8,76	
CIRCONDARIO IMOLESE	7.309	6.254	-14,43	16.388	13.406	-18,20	2.156	1.912	-11,32	4.916	4.960	0,90	9.465	8.166	-13,72	21.304	18.366	-13,79	
IMOLA	4.072	3.498	-14,10	8.837	7.558	-14,47	1.281	975	-23,89	2.839	2.862	0,81	5.353	4.473	-16,44	11.676	10.420	-10,76	
ALTA E MEDIA VALLE DEL RENO	2.771	2.181	-21,29	7.337	5.003	-31,81	432	117	-72,92	1.733	407	-76,51	3.203	2.298	-28,25	9.070	5.410	-40,35	
PORRETTA TERME	1.798	1.901	5,73	4.264	4.315	1,20	159	102	-35,85	386	180	-53,37	1.957	2.003	2,35	4.650	4.495	-3,33	
LIZZANO IN BELVEDERE	102	174	70,59	149	374	151,01	2	4	100,00	4	206	5050,00	104	178	71,15	153	580	279,08	
HINTERLAND	17.438	14.056	-19,39	32.804	27.635	-15,76	6.833	5.238	-23,34	14.209	9.974	-29,81	24.271	19.294	-20,51	47.013	37.609	-20,00	
CINQUE VALLI BOLOGNESI	3.202	1.910	-40,35	9.924	4.411	-55,55	2.044	1.241	-39,29	4.489	2.521	-43,84	5.246	3.151	-39,94	14.413	6.932	-51,90	
VALLE DEL SAMOGGIA	297	499	68,01	604	846	40,07	137	141	2,92	264	497	88,26	434	640	47,47	868	1.343	54,72	

	ALBERGHIERI						EXTRALBERGHIERI						TOTALI						
	arrivi		presenze		%		arrivi		presenze		%		arrivi		presenze		%		
	2012	2013	2012	2013	2012	2013	2012	2013	2012	2013	2012	2013	2012	2013	2012	2013	2012	2013	
PROVINCIA	125.436	123.047	-1,90	249.165	225.467	-9,51	15.442	8.547	-44,65	52.636	33.785	-35,81	140.878	131.594	-6,59	301.801	259.252	-14,10	
BOLOGNA	79.869	86.290	8,04	158.301	157.370	-0,59	11.502	5.128	-55,42	38.085	21.803	-42,75	91.371	91.418	0,05	196.386	179.173	-8,76	
CIRCONDARIO IMOLESE	8.774	7.581	-13,60	18.027	15.766	-12,54	691	585	-15,34	3.277	2.600	-20,66	9.465	8.166	-13,72	21.304	18.366	-13,79	
IMOLA	4.976	4.138	-16,84	9.227	8.282	-10,24	377	335	-11,14	2.449	2.138	-12,70	5.353	4.473	-16,44	11.676	10.420	-10,76	
ALTA E MEDIA VALLE DEL RENO	2.946	2.121	-28,00	7.776	4.867	-37,41	257	177	-31,13	1.294	543	-58,04	3.203	2.298	-28,25	9.070	5.410	-40,35	
PORRETTA TERME	1.957	2.003	2,35	4.650	4.495	-3,33	0	0	0,00	0	0	0,00	1.957	2.003	2,35	4.650	4.495	-3,33	
LIZZANO IN BELVEDERE	57	79	38,60	95	307	223,16	47	99	110,64	58	273	370,69	104	178	71,15	153	580	279,08	
HINTERLAND	23.035	18.610	-19,21	41.918	32.843	-21,65	1.236	684	-44,66	5.095	4.766	-6,46	24.271	19.294	-20,51	47.013	37.609	-20,00	
CINQUE VALLI BOLOGNESI	4.340	2.093	-51,77	11.899	5.153	-56,69	906	1.058	16,78	2.514	1.779	-29,24	5.246	3.151	-39,94	14.413	6.932	-51,90	
VALLE DEL SAMOGGIA	114	341	199,12	256	835	226,17	320	299	-6,56	612	508	-16,99	434	640	47,47	868	1.343	54,72	

DICEMBRE

	ITALIANI						STRANIERI						TOTALI					
	arrivi		presenze		%		arrivi		presenze		%		arrivi		presenze		%	
	2012	2013	2012	2013	2012	2013	2012	2013	2012	2013	2012	2013	2012	2013	2012	2013	2012	2013
PROVINCIA	85.581	74.179	-13,32	170.795	139.776	-18,16	23.742	29.855	25,75	57.813	66.329	14,73	109.323	104.034	-4,84	228.608	206.105	-9,84
BOLOGNA	52.004	48.531	-6,68	98.885	89.169	-9,83	16.785	22.908	36,48	41.988	51.279	22,13	66.789	71.439	3,85	140.873	140.448	-0,30
CIRCONDARIO IMOLESE	5.527	4.920	-10,98	14.136	11.974	-15,29	1.173	1.204	2,64	2.806	3.962	41,20	6.700	6.124	-8,60	16.942	15.936	-5,94
IMOLA	3.316	3.327	0,33	7.564	8.634	14,15	836	798	-4,55	1.957	2.829	44,56	4.152	4.125	-0,65	9.521	11.463	20,40
ALTA E MEDIA VALLE DEL RENO	3.528	2.804	-20,52	8.491	6.048	-28,77	172	198	15,12	1.190	561	-52,86	3.700	3.002	-18,86	9.681	6.609	-31,73
PORRETTA TERME	1.677	1.800	7,33	3.457	3.835	10,93	86	139	61,63	201	316	57,21	1.763	1.939	9,98	3.658	4.151	13,48
LIZZANO IN BELVEDERE	1.017	862	-15,24	2.103	1.893	-9,99	22	46	109,09	68	204	200,00	1.039	908	-12,61	2.171	2.097	-3,41
HINTERLAND	16.368	12.837	-21,57	29.229	23.138	-20,84	4.279	3.969	-7,24	7.481	6.846	-8,49	20.647	16.806	-18,60	36.710	29.984	-18,32
CINQUE VALLI BOLOGNESI	2.851	1.367	-52,05	9.877	3.196	-67,64	1.144	774	-32,34	2.751	1.613	-41,37	3.995	2.141	-46,41	12.628	4.809	-61,92
VALLE DEL SAMOGGIA	228	348	52,63	396	514	29,80	49	63	28,57	94	205	118,09	277	411	48,38	490	719	46,73

	ALBERGHIERI						EXTRALBERGHIERI						TOTALI					
	arrivi		presenze		%		arrivi		presenze		%		arrivi		presenze		%	
	2012	2013	2012	2013	2012	2013	2012	2013	2012	2013	2012	2013	2012	2013	2012	2013	2012	2013
PROVINCIA	102.326	98.704	-3,54	197.044	179.831	-8,74	6.997	5.330	-23,82	31.564	26.274	-16,76	109.323	104.034	-4,84	228.608	206.105	-9,84
BOLOGNA	64.900	68.875	6,12	122.886	125.848	2,58	3.889	2.564	-34,07	18.187	14.600	-19,72	66.789	71.439	3,85	140.873	140.448	-0,30
CIRCONDARIO IMOLESE	6.241	5.499	-11,89	13.805	12.685	-8,11	459	625	36,17	3.137	3.251	3,63	6.700	6.124	-8,60	16.942	15.936	-5,94
IMOLA	3.826	3.778	-1,25	6.921	8.790	27,00	326	347	6,44	2.600	2.673	2,81	4.152	4.125	-0,65	9.521	11.463	20,40
ALTA E MEDIA VALLE DEL RENO	3.256	2.731	-16,12	8.134	5.808	-28,60	444	271	-38,96	1.547	801	-48,22	3.700	3.002	-18,86	9.681	6.609	-31,73
PORRETTA TERME	1.763	1.939	9,98	3.658	4.151	13,48	0	0	0,00	0	0	0,00	1.763	1.939	9,98	3.658	4.151	13,48
LIZZANO IN BELVEDERE	836	715	-14,47	1.797	1.543	-14,13	203	193	-4,93	374	554	48,13	1.039	908	-12,61	2.171	2.097	-3,41
HINTERLAND	19.836	16.156	-18,55	33.087	25.435	-23,13	811	650	-19,85	3.623	4.549	25,56	20.647	16.806	-18,60	36.710	29.984	-18,32
CINQUE VALLI BOLOGNESI	3.186	1.502	-52,86	10.046	3.489	-65,27	809	639	-21,01	2.582	1.320	-48,88	3.995	2.141	-46,41	12.628	4.809	-61,92
VALLE DEL SAMOGGIA	50	239	378,00	149	430	188,59	227	172	-24,23	341	289	-15,25	277	411	48,38	490	719	46,73

ARRIVI E PRESENZE PER PERIODO ITALIANI - STRANIERI ALBERGHIERI - EXTRALBERGHIERI

Provincia di Bologna

Bologna

Circondario Imolese

Borgo Tossignano, Casalfiumanese, Castel del Rio, Castel Guelfo, Castel San Pietro Terme, Dozza, Fontanelice, Imola, Medicina, Mordano

Hinterland

Anzola dell'Emilia, Calderara di Reno, Casalecchio di Reno, Castel Maggiore, Castenaso, Granarolo dell'Emilia, Pianoro, San Lazzaro di Savena, Sasso Marconi, Zola Predosa

Alta Media Valle del Reno

Camugnano, Castel d'Aiano, Castel di Casio, Gaggio Montano, Granaglione, Grizzana Morandi, Lizzano in Belvedere, Marzabotto, Porretta Terme, Vergato

Valle del Samoggia

Bazzano, Castello di Serravalle, Crespellano, Monte San Pietro, Monteveglio, Savigno

GENNAIO- FEBBRAIO

	ITALIANI						STRANIERI						TOTALI					
	arrivi		presenze		%		arrivi		presenze		%		arrivi		presenze		%	
	2012	2013	2012	2013	2012	2013	2012	2013	2012	2013	2012	2013	2012	2013	2012	2013	2012	2013
PROVINCIA	148.612	139.330	-6,25	303.311	270.068	-10,96	55.710	56.747	1,86	122.590	121.389	-0,98	204.322	196.077	-4,04	425.901	391.457	-8,09
BOLOGNA	88.005	86.416	-1,81	175.836	161.873	-7,94	38.704	41.534	7,31	89.044	90.239	1,34	126.709	127.950	0,98	264.880	252.112	-4,82
CIRCONDARIO IMOLESE	8.778	9.796	11,60	20.386	22.654	11,13	2.353	2.446	3,95	4.815	4.905	1,87	11.131	12.242	9,98	25.201	27.559	9,36
IMOLA	5.270	6.033	14,48	11.497	13.517	17,57	1.690	1.676	-0,83	3.078	3.383	9,91	6.960	7.709	10,76	14.575	16.900	15,95
ALTA E MEDIA VALLE DEL RENO	4.109	5.194	26,41	10.666	10.186	-4,50	262	236	-9,92	1.036	574	-44,59	4.371	5.430	24,23	11.702	10.760	-8,05
PORRETTA TERME	1.712	2.302	34,46	3.559	4.080	14,64	136	161	18,38	351	386	9,97	1.848	2.463	33,28	3.910	4.466	14,22
LIZZANO IN BELVEDERE	1.550	2.717	75,29	3.467	5.648	62,91	52	42	-19,23	158	101	-36,08	1.602	2.759	72,22	3.625	5.749	58,59
HINTERLAND	33.045	23.808	-27,95	60.228	45.819	-23,92	11.291	6.764	-40,09	19.495	13.922	-28,59	44.336	30.572	-31,04	79.723	59.741	-25,06
CINQUE VALLI BOLOGNESI	5.774	2.319	-59,84	20.342	9.519	-53,21	4.298	817	-80,99	8.027	1.910	-76,21	10.072	3.136	-68,86	28.369	11.429	-59,71
VALLE DEL SAMOGGIA	369	1.448	292,41	1.827	2.810	53,80	44	499	1034,09	67	1.530	2183,58	413	1.947	371,43	1.894	4.340	129,14

	ALBERGHIERI						EXTRALBERGHIERI						TOTALI					
	arrivi		presenze		%		arrivi		presenze		%		arrivi		presenze		%	
	2012	2013	2012	2013	2012	2013	2012	2013	2012	2013	2012	2013	2012	2013	2012	2013	2012	2013
PROVINCIA	194.101	184.577	-4,91	372.796	340.269	-8,73	10.221	11.500	12,51	53.105	51.188	-3,61	204.322	196.077	-4,04	425.901	391.457	-8,09
BOLOGNA	120.588	120.937	0,29	231.011	220.299	-4,64	6.121	7.013	14,57	33.869	31.813	-6,07	126.709	127.950	0,98	264.880	252.112	-4,82
CIRCONDARIO IMOLESE	10.426	11.437	9,70	20.836	22.700	8,95	705	805	14,18	4.365	4.859	11,32	11.131	12.242	9,98	25.201	27.559	9,36
IMOLA	6.458	7.204	11,55	10.853	12.637	16,44	502	505	0,60	3.722	4.263	14,54	6.960	7.709	10,76	14.575	16.900	15,95
ALTA E MEDIA VALLE DEL RENO	4.057	5.240	29,16	10.345	10.327	-0,17	314	190	-39,49	1.357	433	-68,09	4.371	5.430	24,23	11.702	10.760	-8,05
PORRETTA TERME	1.846	2.463	33,42	3.908	4.466	14,28	2	0	-100,00	2	0	-100,00	1.848	2.463	33,28	3.910	4.466	14,22
LIZZANO IN BELVEDERE	1.555	2.618	68,36	3.532	5.483	55,24	47	141	200,00	93	266	186,02	1.602	2.759	72,22	3.625	5.749	58,59
HINTERLAND	42.998	29.043	-32,45	72.742	52.193	-28,25	1.338	1.529	14,28	6.981	7.548	8,12	44.336	30.572	-31,04	79.723	59.741	-25,06
CINQUE VALLI BOLOGNESI	9.006	2.163	-75,98	24.316	8.573	-64,74	1.066	973	-8,72	4.053	2.856	-29,53	10.072	3.136	-68,86	28.369	11.429	-59,71
VALLE DEL SAMOGGIA	217	77	-64,52	1.545	547	-64,60	196	18	-90,82	349	57	-83,67	413	95	-77,00	1.894	604	-68,11

GENNAIO - MARZO

	ITALIANI						STRANIERI						TOTALI					
	arrivi		presenze		%		arrivi		presenze		%		arrivi		presenze		%	
	2012	2013	2012	2013	2012	2013	2012	2013	2012	2013	2012	2013	2012	2013	2012	2013	2012	2013
PROVINCIA	244.017	227.622	-6,72	495.321	441.619	-10,84	105.496	109.757	4,04	250.362	254.060	1,48	349.513	337.379	-3,47	745.683	695.679	-6,71
BOLOGNA	140.531	137.787	-1,95	280.834	261.849	-6,76	71.842	78.251	8,92	177.461	184.918	4,20	212.373	216.038	1,73	458.295	446.767	-2,52
CIRCONDARIO IMOLESE	17.856	17.016	-4,70	39.363	38.493	-2,21	4.917	4.996	1,61	11.332	11.569	2,09	22.773	22.012	-3,34	50.695	50.062	-1,25
IMOLA	10.596	9.830	-7,23	22.490	22.006	-2,15	3.241	3.182	-1,82	6.741	6.976	3,49	13.897	13.012	-5,96	29.231	28.982	-0,85
ALTA E MEDIA VALLE DEL RENO	7.569	8.784	16,05	18.410	17.002	-7,65	706	657	-6,94	2.507	1.867	-25,53	8.275	9.441	14,09	20.917	18.869	-9,79
PORRETTA TERME	3.212	4.106	27,83	6.511	7.681	17,97	204	403	97,55	578	1.228	112,46	3.416	4.509	32,00	7.089	8.909	25,67
LIZZANO IN BELVEDERE	2.784	4.238	52,23	5.516	8.394	52,18	78	81	3,85	193	150	-22,28	2.862	4.319	50,91	5.709	8.544	49,66
HINTERLAND	53.015	40.185	-24,20	97.410	76.173	-21,80	21.362	14.428	-32,46	41.952	31.611	-24,65	74.377	54.613	-26,57	139.362	107.784	-22,66
CINQUE VALLI BOLOGNESI	9.261	5.080	-45,15	31.186	18.864	-45,92	6.894	3.056	-55,67	13.697	6.404	-53,25	16.155	8.136	-49,64	44.883	23.288	-48,16
VALLE DEL SAMOGGIA	817	2.521	208,57	3.213	4.794	49,21	179	1.007	462,57	519	2.940	466,47	996	3.528	254,22	3.732	7.734	107,23

	ALBERGHIERI						EXTRALBERGHIERI						TOTALI					
	arrivi		presenze		%		arrivi		presenze		%		arrivi		presenze		%	
	2012	2013	2012	2013	2012	2013	2012	2013	2012	2013	2012	2013	2012	2013	2012	2013	2012	2013
PROVINCIA	327.923	314.957	-3,95	649.845	606.066	-6,74	21.590	22.422	3,85	95.838	89.613	-6,50	349.513	337.379	-3,47	745.683	695.679	-6,71
BOLOGNA	198.956	203.331	2,20	397.497	392.885	-1,16	13.417	12.707	-5,29	60.798	53.882	-11,38	212.373	216.038	1,73	458.295	446.767	-2,52
CIRCONDARIO IMOLESE	21.255	20.367	-4,18	42.706	41.760	-2,22	1.518	1.645	8,37	7.989	8.302	3,92	22.773	22.012	-3,34	50.695	50.062	-1,25
IMOLA	12.869	12.148	-5,60	22.714	22.061	-2,87	968	864	-10,74	6.517	6.921	6,20	13.837	13.012	-5,96	29.231	28.982	-0,85
ALTA E MEDIA VALLE DEL RENO	7.746	9.049	16,82	18.200	18.048	-0,84	529	392	-25,90	2.717	821	-69,78	8.275	9.441	14,09	20.917	18.869	-9,79
PORRETTA TERME	3.413	4.509	32,11	7.086	8.909	25,73	3	0	-100,00	3	0	-100,00	3.416	4.509	32,00	7.089	8.909	25,67
LIZZANO IN BELVEDERE	2.744	4.109	49,74	5.518	8.177	48,19	118	210	77,97	191	367	92,15	2.862	4.319	50,91	5.709	8.544	49,66
HINTERLAND	71.639	51.328	-28,35	126.752	93.647	-26,12	2.738	3.285	19,98	12.610	14.137	12,11	74.377	54.613	-26,57	139.362	107.784	-22,66
CINQUE VALLI BOLOGNESI	14.374	5.935	-58,71	38.328	17.651	-53,95	1.781	2.201	23,58	6.555	5.617	-14,31	16.155	8.136	-49,64	44.883	23.288	-48,16
VALLE DEL SAMOGGIA	518	2.708	422,78	2.806	5.849	108,45	478	820	71,55	926	1.885	103,56	996	3.528	254,22	3.732	7.734	107,23

GENNAIO – APRILE

	ITALIANI						STRANIERI						TOTALI					
	arrivi		presenze		%		arrivi		presenze		%		arrivi		presenze		%	
	2012	2013	2012	2013	2012	2013	2012	2013	2012	2013	2012	2013	2012	2013	2012	2013	2012	2013
PROVINCIA	323.741	310.536	-4,08	654.142	600.210	-8,24	160.170	164.917	2,96	368.070	368.744	0,18	483.911	475.453	-1,75	1.022.212	968.954	-5,21
BOLOGNA	185.155	188.489	1,79	368.624	357.707	-2,96	110.385	115.614	4,74	263.828	268.957	1,94	295.540	304.083	2,89	632.452	626.664	-0,92
CIRCONDARIO IMOLESE IMOLA	26.012	22.686	-12,79	56.556	50.530	-10,85	7.108	8.735	22,89	16.257	18.231	12,14	33.120	31.421	-5,13	72.813	68.761	-5,56
	15.489	13.304	-14,11	32.371	29.764	-8,05	4.611	6.080	31,86	9.594	11.774	22,72	20.100	19.384	-3,56	41.965	41.538	-1,02
ALTA E MEDIA VALLE DEL RENO PORRETTA TERME	9.322	10.841	16,29	22.365	21.306	-4,74	1.511	984	-34,22	4.972	2.560	-48,51	10.833	11.835	9,25	27.337	23.866	-12,70
	4.172	5.720	37,10	8.543	11.113	30,08	277	573	106,86	707	1.523	115,42	4.449	6.293	41,45	9.250	12.636	36,61
LIZZANO IN BELVEDERE	2.867	4.424	54,31	5.694	8.712	53,00	263	111	-57,79	892	192	-78,48	3.130	4.535	44,89	6.586	8.904	35,20
HINTERLAND	68.970	57.056	-17,27	127.604	107.077	-16,09	31.120	24.572	-21,04	58.018	46.828	-19,29	100.090	81.628	-18,45	185.622	153.905	-17,09
CINQUE VALLI BOLOGNESI	13.006	7.854	-39,61	41.137	24.325	-40,87	10.892	6.877	-36,86	19.841	11.908	-39,98	23.898	14.731	-38,36	60.978	36.233	-40,58
VALLE DEL SAMOGGIA	1.094	3.507	220,57	4.077	7.033	72,50	326	1.278	292,02	795	3.988	401,64	1.420	4.785	236,97	4.872	11.021	126,21

	ALBERGHIERI						EXTRALBERGHIERI						TOTALI					
	arrivi		presenze		%		arrivi		presenze		%		arrivi		presenze		%	
	2012	2013	2012	2013	2012	2013	2012	2013	2012	2013	2012	2013	2012	2013	2012	2013	2012	2013
PROVINCIA	451.769	442.750	-2,00	888.337	843.343	-5,06	32.142	32.703	1,75	133.875	125.611	-6,17	483.911	475.453	-1,75	1.022.212	968.954	-5,21
BOLOGNA	275.787	285.327	3,46	549.751	550.304	0,10	19.753	18.756	-5,05	82.701	76.360	-7,67	295.540	304.083	2,89	632.452	626.664	-0,92
CIRCONDARIO IMOLESE IMOLA	30.972	29.234	-5,61	61.688	57.604	-6,62	2.148	2.187	1,82	11.125	11.157	0,29	33.120	31.421	-5,13	72.813	68.761	-5,56
	18.820	18.238	-3,09	32.980	32.270	-2,15	1.280	1.146	-10,47	8.985	9.268	3,15	20.100	19.384	-3,56	41.965	41.538	-1,02
ALTA E MEDIA VALLE DEL RENO PORRETTA TERME	9.845	11.189	20,03	23.043	22.414	-2,73	988	646	-34,62	4.294	1.452	-66,19	10.833	11.835	9,25	27.337	23.866	-12,70
	4.444	6.293	41,61	9.245	12.636	36,68	5	0	-100,00	5	0	-100,00	4.449	6.293	41,45	9.250	12.636	36,61
LIZZANO IN BELVEDERE	2.977	4.238	42,36	6.305	8.433	33,75	153	297	94,12	281	471	67,62	3.130	4.535	44,89	6.586	8.904	35,20
HINTERLAND	96.143	76.954	-19,96	167.678	134.934	-19,53	3.947	4.674	18,42	17.944	18.971	5,72	100.090	81.628	-18,45	185.622	153.905	-17,09
CINQUE VALLI BOLOGNESI	21.089	11.178	-47,00	50.550	27.636	-44,93	2.809	3.553	26,49	10.428	8.397	-19,48	23.898	14.731	-38,36	60.978	36.233	-40,58
VALLE DEL SAMOGGIA	611	3.626	493,45	3.409	8.113	137,99	809	1.159	43,26	1.463	2.908	98,77	1.420	4.785	236,97	4.872	11.021	126,21

GENNAIO – MAGGIO

	ITALIANI						STRANIERI						TOTALI						
	arrivi		presenze		%		arrivi		presenze		%		arrivi		presenze		%		
	2012	2013	2012	2013	2012	2013	2012	2013	2012	2013	2012	2013	2012	2013	2012	2013	2012	2013	
PROVINCIA	413.424	394.754	-4,52	832.992	771.549	-7,38	215.533	237.681	10,28	486.414	517.810	6,45	628.957	632.435	0,55	1.319.406	1.289.359	-2,28	
BOLOGNA	236.630	237.971	0,57	467.651	457.674	-2,13	146.517	164.378	12,19	345.279	376.377	9,01	383.147	402.349	5,01	812.930	834.051	2,60	
CIRCONDARIO IMOLESE	32.785	29.851	-8,95	71.785	66.606	-7,21	9.867	13.951	41,39	22.926	28.410	23,92	42.652	43.802	2,70	94.711	95.016	0,32	
IMOLA	19.316	17.589	-8,94	41.009	39.418	-3,88	6.336	9.791	54,53	13.656	18.677	36,77	25.652	27.380	6,74	54.665	58.095	6,27	
ALTA E MEDIA VALLE DEL RENO	13.142	12.785	-2,72	30.606	26.069	-14,82	3.049	1.784	-41,49	8.753	4.466	-48,98	16.191	14.569	-10,02	39.359	30.535	-22,42	
PORRETTA TERME	6.076	7.206	18,60	12.374	14.731	19,05	531	798	50,28	1.104	1.907	72,74	6.607	8.004	21,14	13.478	16.638	23,45	
LIZZANO IN BELVEDERE	3.003	4.562	51,91	5.939	8.980	51,20	521	297	-42,99	1.629	552	-66,11	3.524	4.859	37,88	7.568	9.532	25,95	
HINTERLAND	86.404	72.683	-15,88	160.079	137.348	-14,20	41.879	36.126	-13,74	75.259	64.514	-14,28	128.283	108.809	-15,18	235.338	201.862	-14,22	
CINQUE VALLI BOLOGNESI	16.254	10.929	-32,76	52.313	33.792	-35,40	13.877	11.833	-14,73	25.319	19.149	-24,37	30.131	22.762	-24,46	77.632	52.941	-31,81	
VALLE DEL SAMOGGIA	1.409	4.494	218,95	5.556	8.773	57,90	492	1.891	284,35	1.149	5.482	375,37	1.901	6.385	235,88	6.705	14.235	112,30	

	ALBERGHIERI						EXTRALBERGHIERI						TOTALI						
	arrivi		presenze		%		arrivi		presenze		%		arrivi		presenze		%		
	2012	2013	2012	2013	2012	2013	2012	2013	2012	2013	2012	2013	2012	2013	2012	2013	2012	2013	
PROVINCIA	581.708	586.742	0,87	1.137.410	1.118.101	-1,70	47.249	45.693	-3,29	181.996	171.258	-5,90	628.957	632.435	0,55	1.319.406	1.289.359	-2,28	
BOLOGNA	355.551	376.103	5,78	704.551	730.301	3,65	27.596	26.246	-4,89	106.379	103.750	-4,27	383.147	402.349	5,01	812.930	834.051	2,60	
CIRCONDARIO IMOLESE	39.807	40.857	2,64	80.159	80.309	0,19	2.845	2.945	3,51	14.552	14.707	1,07	42.652	43.802	2,70	94.711	95.016	0,32	
IMOLA	23.997	25.857	7,75	43.120	45.999	6,68	1.655	1.523	-7,98	11.545	12.096	4,77	25.652	27.380	6,74	54.665	58.095	6,27	
ALTA E MEDIA VALLE DEL RENO	13.627	13.567	-0,44	31.385	27.593	-12,08	2.564	1.002	-60,92	7.974	2.942	-63,11	16.191	14.569	-10,02	39.359	30.535	-22,42	
PORRETTA TERME	6.600	8.004	21,27	13.471	16.638	23,51	7	0	-100,00	7	0	-100,00	6.607	8.004	21,14	13.478	16.638	23,45	
LIZZANO IN BELVEDERE	3.321	4.531	36,43	7.237	9.024	24,69	203	328	61,58	331	508	53,47	3.524	4.859	37,88	7.568	9.532	25,95	
HINTERLAND	122.174	102.327	-16,24	210.573	176.552	-16,16	6.109	6.482	6,11	24.765	25.310	2,20	128.283	108.809	-15,18	235.338	201.862	-14,22	
CINQUE VALLI BOLOGNESI	26.296	17.693	-32,72	63.138	40.495	-35,86	3.835	5.069	32,18	14.494	12.446	-14,13	30.131	22.762	-24,46	77.632	52.941	-31,81	
VALLE DEL SAMOGGIA	768	4.708	513,02	4.697	10.284	118,95	1.133	1.677	48,01	2.008	3.951	96,76	1.901	6.385	235,88	6.705	14.235	112,30	

GENNAIO – GIUGNO

	ITALIANI						STRANIERI						TOTALI					
	arrivi		presenze		%		arrivi		presenze		%		arrivi		presenze		%	
	2012	2013	2012	2013	2012	2013	2012	2013	2012	2013	2012	2013	2012	2013	2012	2013	2012	2013
PROVINCIA	493.332	488.805	-0,92	1.003.667	949.453	-5,40	269.529	301.155	11,73	598.867	645.818	7,84	762.861	789.960	3,55	1.602.534	1.595.271	-0,45
BOLOGNA	279.495	296.551	6,10	553.428	561.802	1,51	181.429	209.902	15,69	421.640	472.693	12,11	460.924	506.453	9,88	975.068	1.034.495	6,09
CIRCONDARIO IMOLESE	40.129	37.535	-6,46	88.654	84.472	-4,72	14.374	18.417	28,13	31.290	37.464	19,73	54.503	55.952	2,66	119.944	121.936	1,66
IMOLA	23.696	22.233	-6,17	50.857	51.170	0,62	9.821	13.246	34,87	19.358	25.407	31,25	33.517	35.479	5,85	70.215	76.577	9,06
ALTA E MEDIA VALLE DEL RENO	16.866	15.183	-9,98	43.590	33.479	-23,20	4.493	2.301	-48,79	13.518	5.510	-59,24	21.359	17.484	-18,14	57.108	38.989	-31,73
PORRETTA TERME	7.724	8.530	10,44	17.843	19.222	7,73	823	984	19,56	1.495	2.277	52,31	8.547	9.514	11,31	19.338	21.499	11,17
LIZZANO IN BELVEDERE	3.786	5.194	37,19	8.187	10.801	31,93	800	464	-42,00	2.759	989	-64,15	4.586	5.658	23,38	10.946	11.790	7,71
HINTERLAND	102.321	89.189	-12,83	189.346	166.476	-12,08	51.705	46.056	-10,93	90.699	79.370	-12,49	154.026	135.245	-12,19	280.045	245.846	-12,21
CINQUE VALLI BOLOGNESI	20.809	14.701	-29,35	66.051	44.619	-32,45	17.745	15.797	-10,98	31.586	24.730	-21,71	38.554	30.498	-20,90	97.637	69.349	-28,97
VALLE DEL SAMOGGIA	1.676	5.521	229,42	7.066	10.537	49,12	562	2.302	309,61	1.270	6.382	402,52	2.238	7.823	249,55	8.336	16.919	102,96

	ALBERGHIERI						EXTRALBERGHIERI						TOTALI					
	arrivi		presenze		%		arrivi		presenze		%		arrivi		presenze		%	
	2012	2013	2012	2013	2012	2013	2012	2013	2012	2013	2012	2013	2012	2013	2012	2013	2012	2013
PROVINCIA	703.100	730.900	3,95	1.372.694	1.376.098	0,25	59.761	59.060	-1,17	229.840	219.173	-4,64	762.861	789.960	3,55	1.602.534	1.595.271	-0,45
BOLOGNA	425.649	472.670	11,05	840.767	904.658	7,60	35.275	33.783	-4,23	134.301	129.837	-3,32	460.924	506.453	9,88	975.068	1.034.495	6,09
CIRCONDARIO IMOLESE	51.045	52.021	1,91	101.764	101.098	-0,65	3.458	3.931	13,68	18.180	20.838	14,62	54.503	55.952	2,66	119.944	121.936	1,66
IMOLA	31.560	33.401	5,83	55.821	59.355	6,33	1.957	2.078	6,18	14.394	17.222	19,65	33.517	35.479	5,85	70.215	76.577	9,06
ALTA E MEDIA VALLE DEL RENO	17.595	16.105	-4,51	44.534	34.730	-22,01	3.764	1.379	-63,36	12.574	4.259	-66,13	21.359	17.484	-18,14	57.108	38.989	-31,73
PORRETTA TERME	8.533	9.491	11,23	19.251	21.351	10,91	14	23	64,29	87	148	70,11	8.547	9.514	11,31	19.338	21.499	11,17
LIZZANO IN BELVEDERE	4.215	5.211	23,63	10.059	10.871	8,07	371	447	20,49	887	919	3,61	4.586	5.658	23,38	10.946	11.790	7,71
HINTERLAND	147.060	127.107	-13,57	250.615	215.069	-14,18	6.966	8.138	16,82	29.430	30.777	4,58	154.026	135.245	-12,19	280.045	245.846	-12,21
CINQUE VALLI BOLOGNESI	33.235	23.336	-29,78	76.751	51.053	-33,48	5.319	7.162	34,65	20.886	18.296	-12,40	38.554	30.498	-20,90	97.637	69.349	-28,97
VALLE DEL SAMOGGIA	918	5.742	525,49	6.011	12.280	104,29	1.320	2.081	57,65	2.325	4.639	99,53	2.238	7.823	249,55	8.336	16.919	102,96

GENNAIO – LUGLIO

	ITALIANI						STRANIERI						TOTALI					
	arrivi		presenze		%		arrivi		presenze		%		arrivi		presenze		%	
	2012	2013	2012	2013	2012	2013	2012	2013	2012	2013	2012	2013	2012	2013	2012	2013	2012	2013
PROVINCIA	568.399	557.035	-2,00	1.190.801	1.110.316	-6,76	339.052	384.761	13,48	735.221	805.331	9,54	907.451	941.796	3,78	1.926.022	1.915.647	-0,54
BOLOGNA	319.260	334.013	4,62	633.107	638.310	0,82	227.293	267.852	17,84	512.814	587.549	14,57	546.553	601.865	10,12	1.145.921	1.225.859	6,98
CIRCONDARIO IMOLESE	48.686	45.841	-5,84	109.243	104.489	-4,35	19.710	24.905	26,36	41.819	48.704	16,46	68.396	70.746	3,44	151.062	153.193	1,41
IMOLA	28.871	27.205	-5,77	61.748	62.759	1,64	14.013	18.243	30,19	27.141	34.109	25,67	42.884	45.448	5,98	88.889	96.868	8,98
ALTA E MEDIA VALLE DEL RENO	21.846	18.473	-15,44	77.512	55.651	-28,20	6.437	2.987	-53,60	22.205	7.986	-64,04	28.283	21.460	-24,12	99.717	63.637	-36,18
PORRETTA TERME	9.661	10.954	7,17	28.104	28.297	0,69	1.212	1.369	12,95	2.755	3.378	22,61	10.873	11.723	7,82	30.859	31.675	2,64
LIZZANO IN BELVEDERE	5.237	6.227	18,90	21.758	20.573	-5,45	901	559	-37,96	3.528	1.515	-57,06	6.138	6.786	10,56	25.286	22.088	-12,65
HINTERLAND	115.942	100.438	-13,37	214.771	189.550	-11,74	64.465	59.236	-8,11	108.819	100.285	-7,84	180.407	159.674	-11,49	323.590	289.835	-10,43
CINQUE VALLI BOLOGNESI	24.394	17.863	-26,77	81.926	54.595	-33,36	22.357	19.891	-11,03	38.938	30.638	-21,32	46.751	37.754	-19,24	120.864	85.233	-29,48
VALLE DEL SAMOGGIA	1.954	6.363	225,64	8.339	12.395	48,64	837	2.808	235,48	1.705	7.560	343,40	2.791	9.171	228,59	10.044	19.955	98,68

	ALBERGHIERI						EXTRALBERGHIERI						TOTALI					
	arrivi		presenze		%		arrivi		presenze		%		arrivi		presenze		%	
	2012	2013	2012	2013	2012	2013	2012	2013	2012	2013	2012	2013	2012	2013	2012	2013	2012	2013
PROVINCIA	833.865	870.585	4,40	1.637.862	1.652.467	0,89	73.586	71.211	-3,23	288.160	263.180	-8,67	907.451	941.796	3,78	1.926.022	1.915.647	-0,54
BOLOGNA	504.041	561.329	11,37	986.325	1.072.273	8,71	42.512	40.536	-4,65	159.596	153.566	-3,77	546.553	601.865	10,12	1.145.921	1.225.859	6,98
CIRCONDARIO IMOLESE	64.308	66.019	2,66	129.244	128.292	-0,74	4.088	4.727	15,63	21.818	24.901	14,13	68.396	70.746	3,44	151.062	153.193	1,41
IMOLA	40.524	42.976	6,05	71.903	76.817	6,83	2.360	2.472	4,75	16.986	20.051	18,04	42.884	45.448	5,98	88.889	96.868	8,98
ALTA E MEDIA VALLE DEL RENO	22.364	19.576	-10,39	76.853	55.953	-27,19	5.919	1.884	-68,17	22.864	7.684	-66,39	28.283	21.460	-24,12	99.717	63.637	-36,18
PORRETTA TERME	10.804	11.647	7,80	30.398	31.192	2,61	69	76	10,14	461	483	4,77	10.873	11.723	7,82	30.859	31.675	2,64
LIZZANO IN BELVEDERE	5.563	6.227	11,94	22.541	19.658	-12,79	575	559	-2,78	2.745	2.430	-11,48	6.138	6.786	10,56	25.286	22.088	-12,65
HINTERLAND	172.402	150.589	-12,65	288.956	255.405	-11,61	8.005	9.085	13,49	34.634	34.430	-0,59	180.407	159.674	-11,49	323.590	289.835	-10,43
CINQUE VALLI BOLOGNESI	39.784	28.485	-28,40	91.207	61.008	-33,11	6.967	9.269	33,04	29.657	24.225	-18,32	46.751	37.754	-19,24	120.864	85.233	-29,48
VALLE DEL SAMOGGIA	1.073	6.628	517,71	7.079	14.174	100,23	1.718	2.543	48,02	2.965	5.781	94,97	2.791	9.171	228,59	10.044	19.955	98,68

GENNAIO – AGOSTO

	ITALIANI						STRANIERI						TOTALI					
	arrivi		presenze		%		arrivi		presenze		%		arrivi		presenze		%	
	2012	2013	2012	2013	2012	2013	2012	2013	2012	2013	2012	2013	2012	2013	2012	2013	2012	2013
PROVINCIA	718.085	698.620	-2,71	1.549.077	1.428.470	-7,79	471.195	544.735	15,61	1.011.660	1.123.854	11,09	1.189.280	1.243.355	4,55	2.560.737	2.552.324	-0,33
BOLOGNA	396.448	411.986	3,92	794.434	793.562	-0,11	313.288	377.115	20,37	700.125	812.782	16,09	709.736	789.101	11,18	1.494.559	1.606.344	7,48
CIRCONDARIO IMOLESE	63.117	62.375	-1,18	143.121	141.870	-0,87	30.751	37.856	23,10	60.605	73.751	21,69	93.868	100.231	6,78	203.726	215.621	5,84
IMOLA	37.333	37.683	0,94	81.596	85.333	4,58	22.167	28.141	26,95	39.846	51.407	29,01	59.500	65.824	10,63	121.442	136.740	12,60
ALTA E MEDIA VALLE DEL RENO	30.741	25.766	-16,18	129.603	95.605	-26,23	9.166	4.893	-46,62	31.624	12.709	-59,81	39.907	30.659	-23,17	161.227	108.314	-32,82
PORRETTA TERME	13.079	14.337	9,62	44.911	46.098	2,64	1.688	1.893	12,14	4.026	4.429	10,01	14.767	16.230	9,91	48.937	50.527	3,25
LIZZANO IN BELVEDERE	7.535	8.377	11,17	39.577	35.454	-10,42	1.097	863	-21,33	4.019	2.335	-41,90	8.632	9.240	7,04	43.596	37.789	-13,32
HINTERLAND	147.929	124.715	-15,69	276.665	235.628	-14,83	88.952	83.759	-5,84	151.809	142.493	-6,14	236.881	208.474	-11,99	428.474	378.121	-11,75
CINQUE VALLI BOLOGNESI	32.086	24.717	-22,97	112.019	78.976	-29,50	31.709	26.909	-15,14	54.292	41.597	-23,98	63.795	51.626	-19,08	166.311	120.573	-27,50
VALLE DEL SAMOGGIA	2.358	7.569	220,99	9.160	15.128	65,15	1.221	3.845	214,91	2.670	10.713	301,24	3.579	11.414	218,92	11.830	25.841	118,44

	ALBERGHIERI						EXTRALBERGHIERI						TOTALI					
	arrivi		presenze		%		arrivi		presenze		%		arrivi		presenze		%	
	2012	2013	2012	2013	2012	2013	2012	2013	2012	2013	2012	2013	2012	2013	2012	2013	2012	2013
PROVINCIA	1.089.045	1.145.262	5,16	2.161.001	2.192.473	1,46	100.235	98.093	-2,14	399.736	359.851	-9,98	1.189.280	1.243.355	4,55	2.560.737	2.552.324	-0,33
BOLOGNA	652.003	733.206	12,45	1.280.093	1.401.608	9,49	57.733	55.895	-3,18	214.466	204.736	-4,54	709.736	789.101	11,18	1.494.559	1.606.344	7,48
CIRCONDARIO IMOLESE	88.517	93.701	5,86	174.166	181.763	4,36	5.351	6.530	22,03	29.560	33.858	14,54	93.868	100.231	6,78	203.726	215.621	5,84
IMOLA	56.471	62.315	10,35	98.706	110.306	11,75	3.029	3.509	15,85	22.736	26.434	16,26	59.500	65.824	10,63	121.442	136.740	12,60
ALTA E MEDIA VALLE DEL RENO	31.094	27.547	-11,41	124.651	94.150	-24,47	8.813	3.112	-64,69	36.576	14.164	-61,28	39.907	30.659	-23,17	161.227	108.314	-32,82
PORRETTA TERME	14.676	16.111	9,78	47.980	49.592	3,36	91	119	30,77	957	935	-2,30	14.767	16.230	9,91	48.937	50.527	3,25
LIZZANO IN BELVEDERE	7.624	8.268	8,45	38.288	33.261	-13,13	1.008	972	-3,57	5.308	4.528	-14,69	8.632	9.240	7,04	43.596	37.789	-13,32
HINTERLAND	226.562	197.129	-12,99	382.958	334.610	-12,62	10.319	11.345	9,94	45.516	43.511	-4,41	236.881	208.474	-11,99	428.474	378.121	-11,75
CINQUE VALLI BOLOGNESI	53.511	37.792	-29,38	118.690	80.410	-32,25	10.284	13.834	34,52	47.621	40.163	-15,66	63.795	51.626	-19,08	166.311	120.573	-27,50
VALLE DEL SAMOGGIA	1.156	7.993	591,44	7.367	17.745	140,87	2.423	3.421	41,19	4.463	8.096	81,40	3.579	11.414	218,92	11.830	25.841	118,44

GENNAIO – SETTEMBRE

	ITALIANI						STRANIERI						TOTALI						
	arrivi		presenze		%		arrivi		presenze		%		arrivi		presenze		%		
	2012	2013	2012	2013	2012	2013	2012	2013	2012	2013	2012	2013	2012	2013	2012	2013	2012	2013	
PROVINCIA	718.085	698.620	1.549.077	1.428.470	-7,79	471.195	544.735	15,61	1.011.660	1.123.854	11,09	1.189.280	1.243.355	4,55	2.560.737	2.552.324	-0,33		
BOLOGNA	396.448	411.986	794.434	793.562	-0,11	313.288	377.115	20,37	700.125	812.782	16,09	709.736	789.101	11,18	1.494.559	1.606.344	7,48		
CIRCONDARIO IMOLESE	63.117	62.375	143.121	141.870	-0,87	30.751	37.856	23,10	60.605	73.751	21,69	93.868	100.231	6,78	203.726	215.621	5,84		
IMOLA	37.333	37.683	81.596	85.333	4,58	22.167	28.141	26,95	39.846	51.407	29,01	59.500	65.824	10,63	121.442	136.740	12,60		
ALTA E MEDIA VALLE DEL RENO	30.741	25.766	129.603	95.605	-26,23	9.166	4.893	-46,62	31.624	12.709	-59,81	39.907	30.659	-23,17	161.227	108.314	-32,82		
PORRETTA TERME	13.079	14.337	44.911	46.098	2,64	1.688	1.893	12,14	4.026	4.429	10,01	14.767	16.230	9,91	48.937	50.527	3,25		
LIZZANO IN BELVEDERE	7.535	8.377	39.577	35.454	-10,42	1.097	863	-21,33	4.019	2.335	-41,90	8.632	9.240	7,04	43.596	37.789	-13,32		
HINTERLAND	147.929	124.715	276.665	235.628	-14,83	88.952	83.759	-5,84	151.809	142.493	-6,14	236.881	208.474	-11,99	428.474	378.121	-11,75		
CINQUE VALLI BOLOGNESI	32.086	24.717	112.019	78.976	-29,50	31.709	26.909	-15,14	54.292	41.597	-23,38	63.795	51.626	-19,08	166.311	120.573	-27,50		
VALLE DEL SAMOGGIA	2.358	7.569	220,99	15.128	65,15	1.221	3.845	214,91	2.670	10.713	301,24	3.579	11.414	218,92	11.830	25.841	118,44		

	ALBERGHIERI						EXTRALBERGHIERI						TOTALI						
	arrivi		presenze		%		arrivi		presenze		%		arrivi		presenze		%		
	2012	2013	2012	2013	2012	2013	2012	2013	2012	2013	2012	2013	2012	2013	2012	2013	2012	2013	
PROVINCIA	1.089.045	1.145.262	2.161.001	2.192.473	1,46	100.235	98.093	-2,14	399.736	359.851	-9,98	1.189.280	1.243.355	4,55	2.560.737	2.552.324	-0,33		
BOLOGNA	652.003	733.206	1.280.093	1.401.608	9,49	57.733	55.895	-3,18	214.466	204.736	-4,54	709.736	789.101	11,18	1.494.559	1.606.344	7,48		
CIRCONDARIO IMOLESE	88.517	93.701	174.166	181.763	4,36	5.351	6.530	22,03	29.560	33.858	14,54	93.868	100.231	6,78	203.726	215.621	5,84		
IMOLA	56.471	62.315	98.706	110.306	11,75	3.029	3.509	15,85	22.736	26.434	16,26	59.500	65.824	10,63	121.442	136.740	12,60		
ALTA E MEDIA VALLE DEL RENO	31.094	27.547	124.651	94.150	-24,47	8.813	3.112	-64,69	36.576	14.164	-61,28	39.907	30.659	-23,17	161.227	108.314	-32,82		
PORRETTA TERME	14.676	16.111	47.980	49.592	3,36	91	119	30,77	957	935	-2,30	14.767	16.230	9,91	48.937	50.527	3,25		
LIZZANO IN BELVEDERE	7.624	8.268	38.288	33.261	-13,13	1.008	972	-3,57	5.308	4.528	-14,69	8.632	9.240	7,04	43.596	37.789	-13,32		
HINTERLAND	226.562	197.129	382.958	334.610	-12,62	10.319	11.345	9,94	45.516	43.511	-4,41	236.881	208.474	-11,99	428.474	378.121	-11,75		
CINQUE VALLI BOLOGNESI	53.511	37.792	118.690	80.410	-32,25	10.284	13.834	34,52	47.621	40.163	-15,66	63.795	51.626	-19,08	166.311	120.573	-27,50		
VALLE DEL SAMOGGIA	1.156	7.993	591,44	17.745	140,87	2.423	3.421	41,19	4.463	8.096	81,40	3.579	11.414	218,92	11.830	25.841	118,44		

GENNAIO – OTTOBRE

	ITALIANI						STRANIERI						TOTALI					
	arrivi		presenze		%		arrivi		presenze		%		arrivi		presenze		%	
	2012	2013	2012	2013	2012	2013	2012	2013	2012	2013	2012	2013	2012	2013	2012	2013	2012	2013
PROVINCIA	824.237	787.724	-4,43	1.755.464	1.603.219	-8,67	531.664	609.425	14,63	1.144.432	1.260.478	10,14	1.355.901	1.397.149	3,04	2.899.896	2.863.697	-1,25
BOLOGNA	456.721	470.127	2,94	906.168	906.958	0,09	354.473	425.891	20,15	793.167	918.850	15,85	811.194	896.018	10,46	1.699.335	1.825.808	7,44
CIRCONDARIO IMOLESE	70.118	69.971	-0,21	158.745	158.428	-0,20	33.416	41.437	24,00	66.645	81.789	22,72	103.534	111.408	7,61	225.390	240.217	6,58
IMOLA	41.213	42.437	2,97	90.493	95.238	5,24	23.889	30.664	28,36	43.657	57.148	30,90	65.102	73.101	12,29	134.150	152.386	13,59
ALTA E MEDIA VALLE DEL RENO	33.971	28.088	-17,32	140.516	102.277	-27,21	9.906	5.416	-45,33	33.850	14.024	-58,57	43.877	33.504	-23,64	174.366	116.301	-33,30
PORRETTA TERME	14.999	16.063	7,09	51.375	51.302	-0,14	1.843	2.127	15,41	4.310	4.888	13,41	16.842	18.190	8,00	55.685	56.190	0,91
LIZZANO IN BELVEDERE	7.775	8.589	10,47	39.987	35.906	-10,21	1.143	923	-19,25	4.116	2.457	-40,31	8.918	9.512	6,66	44.103	38.363	-13,01
HINTERLAND	172.196	138.145	-19,77	320.015	259.855	-18,80	100.419	91.697	-8,69	172.541	155.583	-9,83	272.615	229.842	-15,69	492.556	415.438	-15,66
CINQUE VALLI BOLOGNESI	35.826	26.916	-24,87	122.095	84.313	-30,94	35.566	30.219	-15,03	61.381	46.702	-23,91	71.392	57.135	-19,97	183.476	131.015	-28,59
VALLE DEL SAMOGGIA	2.618	8.497	224,56	10.140	16.829	65,97	1.419	4.287	202,11	3.125	11.986	283,55	4.037	12.784	216,67	13.265	28.815	117,23

	ALBERGHIERI						EXTRALBERGHIERI						TOTALI					
	arrivi		presenze		%		arrivi		presenze		%		arrivi		presenze		%	
	2012	2013	2012	2013	2012	2013	2012	2013	2012	2013	2012	2013	2012	2013	2012	2013	2012	2013
PROVINCIA	1.243.469	1.287.485	3,54	2.454.352	2.460.470	0,25	112.432	109.684	-2,46	445.544	403.227	-9,50	1.355.901	1.397.149	3,04	2.899.896	2.863.697	-1,25
BOLOGNA	745.973	832.673	11,62	1.456.122	1.590.987	9,26	65.221	63.345	-2,88	243.213	234.821	-3,45	811.194	896.018	10,46	1.699.335	1.825.808	7,44
CIRCONDARIO IMOLESE	97.592	104.154	6,72	192.485	203.372	5,66	5.942	7.254	22,08	32.905	36.845	11,97	103.534	111.408	7,61	225.390	240.217	6,58
IMOLA	61.782	42.437	-31,31	108.928	95.238	-12,57	3.320	30.684	823,61	25.222	57.148	126,58	65.102	73.101	12,29	134.150	152.386	13,59
ALTA E MEDIA VALLE DEL RENO	34.635	30.122	-13,03	136.117	101.351	-25,54	9.242	3.382	-63,41	38.249	14.950	-60,91	43.877	33.504	-23,64	174.366	116.301	-33,30
PORRETTA TERME	16.751	18.071	7,88	54.728	55.255	0,96	91	119	30,77	957	935	-2,30	16.842	18.190	8,00	55.685	56.190	0,91
LIZZANO IN BELVEDERE	7.852	8.483	8,04	38.713	33.766	-12,78	1.066	1.029	-3,47	5.390	4.597	-14,71	8.918	9.512	6,66	44.103	38.363	-13,01
HINTERLAND	260.936	217.451	-16,67	442.088	366.672	-17,06	11.679	12.391	6,10	50.468	48.766	-3,37	272.615	229.842	-15,69	492.556	415.438	-15,66
CINQUE VALLI BOLOGNESI	60.139	42.349	-29,58	132.865	89.298	-32,79	11.253	14.786	31,40	50.611	41.717	-17,57	71.392	57.135	-19,97	183.476	131.015	-28,59
VALLE DEL SAMOGGIA	1.239	9.008	627,04	8.016	20.216	152,20	2.798	3.776	34,95	5.249	8.599	63,82	4.037	12.784	216,67	13.265	28.815	117,23

GENNAIO - NOVEMBRE

	ITALIANI						STRANIERI						TOTALI					
	arrivi		presenze		%		arrivi		presenze		%		arrivi		presenze		%	
	2012	2013	2012	2013	2012	2013	2012	2013	2012	2013	2012	2013	2012	2013	2012	2013	2012	2013
PROVINCIA	921.485	880.621	-4,43	1.952.931	1.777.492	-8,98	573.294	648.122	12,66	1.248.766	1.345.457	7,74	1.496.779	1.528.743	2,14	3.201.697	3.122.949	-2,46
BOLOGNA	517.274	533.171	3,07	1.027.447	1.022.740	-0,46	385.291	454.265	17,90	868.274	982.241	13,13	902.565	987.436	9,40	1.895.721	2.004.981	5,76
CIRCONDARIO IMOLESE	77.427	76.225	-1,55	175.133	171.834	-1,88	35.572	43.949	21,86	71.561	86.749	21,22	112.999	119.574	5,82	246.694	258.583	4,82
IMOLA	45.285	45.935	1,44	99.330	102.796	3,49	25.170	31.639	25,70	46.496	60.010	29,06	70.455	77.574	10,10	145.826	162.806	11,64
ALTA E MEDIA VALLE DEL RENO	36.742	30.269	-17,62	147.853	107.280	-27,44	10.338	5.533	-46,48	35.583	14.431	-59,44	47.080	35.802	-23,95	183.436	121.711	-33,65
PORRETTA TERME	16.797	17.984	6,95	55.639	55.617	-0,04	2.002	2.229	11,34	4.696	5.088	7,92	18.799	20.193	7,42	60.335	60.685	0,58
LIZZANO IN BELVEDERE	7.877	8.763	11,25	40.136	36.280	-9,61	1.145	927	-19,04	4.120	2.663	-35,36	9.022	9.690	7,40	44.256	38.943	-12,01
HINTERLAND	189.634	152.201	-19,74	352.819	287.490	-18,52	107.252	96.935	-9,82	186.750	165.557	-11,35	296.886	249.136	-16,08	539.569	453.047	-16,04
CINQUE VALLI BOLOGNESI	39.028	28.826	-26,14	132.019	88.724	-32,79	37.610	31.460	-16,35	65.870	49.223	-25,27	76.638	60.286	-21,34	197.889	137.947	-30,29
VALLE DEL SAMOGGIA	2.915	8.996	208,61	10.744	17.675	64,51	1.556	4.428	184,58	3.389	12.483	268,34	4.471	13.424	200,25	14.133	30.158	113,39

	ALBERGHIERI						EXTRALBERGHIERI						TOTALI					
	arrivi		presenze		%		arrivi		presenze		%		arrivi		presenze		%	
	2012	2013	2012	2013	2012	2013	2012	2013	2012	2013	2012	2013	2012	2013	2012	2013	2012	2013
PROVINCIA	1.388.905	1.410.532	3,04	2.703.517	2.685.937	-0,65	127.874	118.211	-7,56	498.180	437.012	-12,28	1.496.779	1.528.743	2,14	3.201.697	3.122.949	-2,46
BOLOGNA	825.842	918.963	11,28	1.614.423	1.748.357	8,30	76.723	68.473	-10,75	281.298	256.624	-8,77	902.565	987.436	9,40	1.895.721	2.004.981	5,76
CIRCONDARIO IMOLESE	106.366	111.735	5,05	210.512	219.138	4,10	6.633	7.839	18,18	36.182	39.445	9,02	112.999	119.574	5,82	246.694	258.583	4,82
IMOLA	66.758	73.297	9,80	118.155	131.863	11,60	3.697	4.277	15,69	27.671	30.943	11,82	70.455	77.574	10,10	145.826	162.806	11,64
ALTA E MEDIA VALLE DEL RENO	37.581	32.243	-14,20	143.893	106.218	-26,18	9.499	3.559	-62,53	39.543	15.493	-60,82	47.080	35.802	-23,95	183.436	121.711	-33,65
PORRETTA TERME	18.708	20.074	7,30	59.378	59.750	0,63	91	119	30,77	957	995	-2,30	18.799	20.193	7,42	60.335	60.685	0,58
LIZZANO IN BELVEDERE	7.909	8.562	8,26	38.808	34.073	-12,20	1.113	1.128	1,35	5.448	4.870	-10,61	9.022	9.690	7,40	44.256	38.943	-12,01
HINTERLAND	283.971	236.061	-16,87	484.006	399.515	-17,46	12.915	13.075	1,24	55.563	53.532	-3,66	296.886	249.136	-16,08	539.569	453.047	-16,04
CINQUE VALLI BOLOGNESI	39.028	44.442	13,87	132.019	94.451	-28,46	37.610	15.844	-57,87	65.870	43.496	-33,97	76.638	60.286	-21,34	197.889	137.947	-30,29
VALLE DEL SAMOGGIA	1.353	9.349	590,98	8.272	21.051	154,49	3.118	4.075	30,69	5.861	9.107	55,38	4.471	13.424	200,25	14.133	30.158	113,39

GENNAIO – DICEMBRE

	ITALIANI						STRANIERI						TOTALI					
	arrivi		presenze		%		arrivi		presenze		%		arrivi		presenze		%	
	2012	2013	2012	2013	2012	2013	2012	2013	2012	2013	2012	2013	2012	2013	2012	2013	2012	2013
PROVINCIA	1.007.066	954.800	-5,19	2.123.726	1.917.268	-9,72	599.036	677.977	13,18	1.306.579	1.411.786	8,05	1.606.102	1.632.777	1,66	3.430.305	3.329.054	-2,95
BOLOGNA	569.278	581.702	2,18	1.126.332	1.111.909	-1,28	402.076	477.173	18,68	910.262	1.033.520	13,54	971.354	1.058.875	9,01	2.036.594	2.145.429	5,34
CIRCONDARIO IMOLESE	82.954	81.145	-2,18	189.269	183.808	-2,89	36.745	44.553	21,25	74.367	90.711	21,98	119.699	125.698	5,01	263.636	274.519	4,13
IMOLA	48.601	49.262	1,36	106.894	111.430	4,24	26.006	32.437	24,73	48.453	62.839	29,69	74.607	81.699	9,51	155.347	174.269	12,18
ALTA E MEDIA VALLE DEL RENO	40.270	33.073	-17,87	156.344	113.328	-27,51	10.510	5.731	-45,47	36.773	14.992	-59,23	50.780	38.804	-23,58	193.117	128.320	-35,55
PORRETTA TERME	18.474	19.764	6,98	59.096	59.452	0,60	2.088	2.368	13,41	4.897	5.384	9,94	20.562	22.132	7,64	63.993	64.836	1,32
LIZZANO IN BELVEDERE	8.894	9.625	8,22	42.239	38.173	-9,63	1.167	973	-16,62	4.188	2.867	-31,54	10.061	10.598	5,34	46.427	41.040	-11,60
HINTERLAND	206.002	165.038	-19,89	382.048	310.628	-18,69	111.531	100.904	-9,53	194.231	172.403	-11,24	317.533	265.942	-16,25	576.279	483.031	-16,18
CINQUE VALLI BOLOGNESI	41.879	30.193	-27,90	141.896	91.920	-35,22	38.754	32.234	-16,82	68.621	50.836	-25,92	80.633	62.427	-22,58	210.517	142.756	-32,19
VALLE DEL SAMOGGIA	3.143	9.344	197,30	11.140	18.189	63,28	1.605	4.491	179,81	3.483	12.688	264,28	4.748	13.835	191,39	14.623	30.877	111,15

	ALBERGHIERI						EXTRALBERGHIERI						TOTALI					
	arrivi		presenze		%		arrivi		presenze		%		arrivi		presenze		%	
	2012	2013	2012	2013	2012	2013	2012	2013	2012	2013	2012	2013	2012	2013	2012	2013	2012	2013
PROVINCIA	1.471.231	1.509.236	2,58	2.900.561	2.865.768	-1,20	134.871	123.541	-8,40	529.744	463.286	-12,55	1.606.102	1.632.777	1,66	3.430.305	3.329.054	-2,95
BOLOGNA	890.742	987.838	10,90	1.737.109	1.874.205	7,89	80.612	71.037	-11,88	299.485	271.224	-9,44	971.354	1.058.875	9,01	2.036.594	2.145.429	5,34
CIRCONDARIO IMOLESE	112.607	117.234	4,11	224.317	231.823	3,35	7.092	8.464	19,35	39.319	42.696	8,59	119.699	125.698	5,01	263.636	274.519	4,13
IMOLA	70.584	77.075	9,20	125.076	140.653	12,45	4.023	4.624	14,94	30.271	33.616	11,05	74.607	81.699	9,51	155.347	174.269	12,18
ALTA E MEDIA VALLE DEL RENO	40.837	34.974	-14,36	152.027	112.026	-26,31	9.943	3.830	-61,48	41.090	16.294	-60,35	50.780	38.804	-23,58	193.117	128.320	-33,55
PORRETTA TERME	20.471	22.013	7,53	63.036	63.901	1,37	91	119	30,77	957	935	-2,30	20.562	22.132	7,64	63.993	64.836	1,32
LIZZANO IN BELVEDERE	8.745	9.277	6,08	40.605	35.616	-12,29	1.316	1.321	0,38	5.822	5.424	-6,84	10.061	10.598	5,34	46.427	41.040	-11,60
HINTERLAND	303.807	252.217	-16,98	517.093	424.950	-17,82	13.726	13.725	-0,01	59.186	58.081	-1,87	317.533	265.942	-16,25	576.279	483.031	-16,18
CINQUE VALLI BOLOGNESI	67.665	45.944	-32,10	154.810	97.940	-36,74	12.968	16.483	27,11	55.707	44.816	-19,55	80.633	62.427	-22,58	210.517	142.756	-32,19
VALLE DEL SAMOGGIA	1.403	9.588	583,39	8.421	21.481	155,09	3.345	4.247	26,97	6.202	9.396	51,50	4.748	13.835	191,39	14.623	30.877	111,15

MOVIMENTO PER PROVENIENZA DA REGIONI ITALIANE

Provincia di Bologna

Bologna

Circondario Imolese

Imola

Hinterland

Alta Media Valle del Reno

Porretta Terme

Lizzano in Belvedere

Valle del Samoggia

Riepilogo Provinciale

REGIONE	Arrivi		Presenze		Variazione %	
	2012	2013	2012	2013	Arrivi	Presenze
Emilia - Romagna	168.438	148.342	400.548	304.342	11,61%	14,40%
Lombardia	149.550	152.919	279.590	270.407	-1,27%	-1,34%
Lazio	103.782	105.929	193.390	189.869	-6,98%	-6,49%
Campania	71.348	65.011	166.407	152.864	-4,57%	-3,70%
Toscana	68.843	68.818	144.792	136.835	0,92%	1,39%
Puglia	61.938	58.729	140.434	125.041	0,71%	-0,64%
Veneto	59.757	60.149	116.857	114.607	-0,93%	-2,94%
Piemonte	61.903	61.183	115.510	113.226	-0,22%	-0,05%
Sicilia	44.489	39.969	108.792	96.721	-4,18%	-2,17%
Marche	38.379	38.659	71.338	68.601	1,02%	-5,57%
Calabria	27.217	23.783	70.026	61.094	-2,39%	-3,16%
Abruzzo	26.329	25.850	56.227	52.128	-0,74%	-9,91%
Liguria	25.974	23.790	52.482	48.445	-1,28%	0,67%
Friuli Venezia Giulia	22.011	19.290	40.611	38.201	4,84%	1,36%
Umbria	18.872	17.303	39.869	36.847	5,69%	14,45%
Sardegna	21.434	14.111	44.802	35.734	23,78%	2,50%
Basilicata	11.131	9.131	29.307	23.195	6,74%	8,39%
Trento	9.022	8.438	16.358	18.187	10,19%	14,57%
Molise	6.687	5.810	13.786	13.580	-4,43%	-3,47%
Bolzano	6.052	5.771	11.990	13.421	5,51%	6,52%
Valle d' Aosta	3.910	1.815	10.610	3.923	93,09%	178,48%
TOTALE	1.007.066	954.800	2.123.726	1.917.268	-5,19%	-9,72%

Bologna

REGIONE	Arrivi		Presenze		Variazione %	
	2012	2013	2012	2013	Arrivi	Presenze
Lombardia	82.383	91.061	154.136	157.249	-1,74%	-0,43%
Lazio	69.767	77.016	124.806	129.141	-4,85%	-4,00%
Emilia - Romagna	58.927	55.720	132.171	110.951	35,37%	27,26%
Campania	43.606	44.733	91.770	97.945	-4,82%	-5,69%
Puglia	40.641	41.961	84.491	83.909	3,45%	-0,76%
Sicilia	31.578	30.573	71.042	69.601	-4,29%	-1,66%
Piemonte	35.524	38.000	64.010	67.121	-0,37%	0,89%
Veneto	31.662	34.403	62.454	65.256	-2,85%	-2,38%
Toscana	36.329	38.287	65.082	64.650	1,56%	3,33%
Calabria	18.953	17.825	42.931	42.905	0,15%	2,46%
Marche	23.169	24.828	42.765	41.638	7,51%	3,01%
Abruzzo	16.578	17.307	33.802	33.178	4,78%	-5,98%
Liguria	15.793	15.068	30.074	31.028	-0,03%	-3,90%
Sardegna	16.516	11.071	31.037	27.952	39,09%	17,84%
Umbria	10.731	11.174	23.079	22.275	3,60%	16,70%
Friuli Venezia Giulia	13.194	12.428	21.990	21.405	8,01%	5,35%
Basilicata	6.890	6.451	15.641	15.565	10,05%	9,17%
Trento	6.175	5.615	10.420	11.648	14,61%	11,80%
Molise	4.202	3.953	8.481	9.031	-1,55%	7,40%
Bolzano	3.683	3.373	7.548	7.412	9,81%	9,00%
Valle d' Aosta	2.977	855	8.602	2.049	136,08%	275,31%
TOTALE	569.278	581.702	1.126.332	1.111.909	2,18%	-1,28%

Circondario Imolese

REGIONE	Arrivi		Presenze		Variazione %	
	2012	2013	2012	2013	Arrivi	Presenze
Lombardia	16.410	16.445	30.538	30.921	-1,74%	-0,43%
Emilia - Romagna	12.225	12.149	34.191	29.732	35,37%	27,26%
Lazio	7.358	6.985	15.911	15.917	-4,85%	-4,00%
Campania	4.736	4.634	14.596	15.384	-4,82%	-5,69%
Puglia	5.591	5.027	15.568	13.718	3,45%	-0,76%
Veneto	6.624	6.871	12.664	12.833	-2,85%	-2,38%
Piemonte	6.183	5.674	11.934	11.183	-0,37%	0,89%
Toscana	4.756	4.907	9.939	10.761	1,56%	3,33%
Marche	3.800	4.088	6.432	7.816	7,51%	3,01%
Sicilia	2.212	2.058	8.415	7.493	-4,29%	-1,66%
Abruzzo	2.379	2.181	4.969	4.973	4,78%	-5,98%
Calabria	1.513	1.445	4.294	4.082	0,15%	2,46%
Liguria	2.005	2.015	3.893	3.707	-0,03%	-3,90%
Friuli Venezia Giulia	1.617	1.683	2.927	3.301	8,01%	5,35%
Umbria	1.612	1.564	3.221	3.079	3,60%	16,70%
Basilicata	888	807	2.585	2.768	10,05%	9,17%
Sardegna	835	579	2.577	1.852	39,09%	17,84%
Molise	790	669	1.631	1.655	-1,55%	7,40%
Trento	709	678	1.469	1.293	14,61%	11,80%
Bolzano	572	544	1.004	789	9,81%	9,00%
Valle d' Aosta	139	142	511	551	136,08%	275,31%
TOTALE	82.954	81.145	189.269	183.808	-2,18%	-2,89%

Imola

REGIONE	Arrivi		Presenze		Variazione %	
	2012	2013	2012	2013	Arrivi	Presenze
Lombardia	9.650	9.763	16.668	16.977	-1,74%	-0,43%
Emilia - Romagna	7.353	6.931	17.149	16.962	35,37%	27,26%
Lazio	4.477	4.384	9.691	10.172	-4,85%	-4,00%
Puglia	3.866	3.672	10.942	9.586	3,45%	-0,76%
Campania	2.891	2.955	9.963	9.006	-4,82%	-5,69%
Veneto	3.508	3.838	6.238	7.122	-2,85%	-2,38%
Toscana	2.573	2.921	4.447	6.896	1,56%	3,33%
Piemonte	3.216	3.268	5.458	5.744	-0,37%	0,89%
Sicilia	1.233	1.398	5.472	5.507	-4,29%	-1,66%
Marche	2.347	2.517	4.027	5.039	7,51%	3,01%
Abruzzo	1.504	1.466	2.557	3.492	4,78%	-5,98%
Calabria	987	1.043	2.924	3.201	0,15%	2,46%
Friuli Venezia Giulia	949	1.078	1.801	2.124	8,01%	5,35%
Basilicata	566	455	1.964	2.059	10,05%	9,17%
Liguria	1.027	1.126	1.709	1.927	-0,03%	-3,90%
Umbria	835	857	1.822	1.407	3,60%	16,70%
Sardegna	473	380	1.573	1.274	39,09%	17,84%
Molise	367	327	673	1.082	-1,55%	7,40%
Trento	388	456	880	901	14,61%	11,80%
Valle d' Aosta	86	97	439	480	136,08%	275,31%
Bolzano	305	330	497	472	9,81%	9,00%
TOTALE	48.601	49.262	106.894	111.430	1,36%	4,24%

Alta Media Valle del Reno

REGIONE	Arrivi		Presenze		Variazione %	
	2012	2013	2012	2013	Arrivi	Presenze
Emilia - Romagna	13.586	11.950	66.045	45.561	35,37%	27,26%
Toscana	9.180	8.942	34.592	31.135	1,56%	3,33%
Lombardia	4.551	3.326	10.350	7.216	-1,74%	-0,43%
Lazio	1.950	1.505	6.120	4.731	-4,85%	-4,00%
Veneto	2.258	1.499	6.427	3.742	-2,85%	-2,38%
Piemonte	1.433	890	3.531	3.123	-0,37%	0,89%
Puglia	785	679	3.314	2.598	3,45%	-0,76%
Marche	946	725	3.209	2.494	7,51%	3,01%
Liguria	959	749	3.955	2.418	-0,03%	-3,90%
Sicilia	600	343	2.476	2.052	-4,29%	-1,66%
Friuli Venezia Giulia	553	358	2.231	1.662	8,01%	5,35%
Campania	1.301	608	5.188	1.617	-4,82%	-5,69%
Abruzzo	420	230	2.005	1.018	4,78%	-5,98%
Calabria	447	242	1.592	860	0,15%	2,46%
Sardegna	182	137	1.480	825	39,09%	17,84%
Umbria	331	339	1.029	744	3,60%	16,70%
Trento	209	192	507	393	14,61%	11,80%
Basilicata	176	128	1.061	387	10,05%	9,17%
Molise	118	83	454	385	-1,55%	7,40%
Bolzano	169	96	397	264	9,81%	9,00%
Valle d' Aosta	116	52	381	103	136,08%	275,31%
TOTALE	40.270	33.073	156.344	113.328	-17,87%	-27,51%

Porretta Terme

REGIONE	Arrivi		Presenze		Variazione %	
	2012	2013	2012	2013	Arrivi	Presenze
Toscana	4.807	5.088	18.533	19.579	1,56%	3,33%
Emilia - Romagna	4.864	5.900	13.101	12.012	35,37%	27,26%
Lombardia	2.624	2.483	5.125	5.125	-1,74%	-0,43%
Lazio	961	1.114	3.366	3.729	-4,85%	-4,00%
Piemonte	758	652	1.935	2.593	-0,37%	0,89%
Veneto	1.091	1.004	2.884	2.517	-2,85%	-2,38%
Puglia	380	514	1.110	2.205	3,45%	-0,76%
Marche	512	547	1.665	1.960	7,51%	3,01%
Liguria	610	536	2.514	1.777	-0,03%	-3,90%
Sicilia	281	275	1.664	1.693	-4,29%	-1,66%
Friuli Venezia Giulia	235	271	1.260	1.460	8,01%	5,35%
Campania	332	346	1.148	957	-4,82%	-5,69%
Abruzzo	246	179	1.601	888	4,78%	-5,98%
Sardegna	83	104	1.146	748	39,09%	17,84%
Calabria	184	176	630	649	0,15%	2,46%
Umbria	194	219	690	533	3,60%	16,70%
Molise	39	67	112	347	-1,55%	7,40%
Basilicata	84	108	156	268	10,05%	9,17%
Trento	92	102	262	239	14,61%	11,80%
Bolzano	59	52	138	123	9,81%	9,00%
Valle d' Aosta	38	27	56	50	136,08%	275,31%
TOTALE	18.474	19.764	59.096	59.452	6,98%	0,60%

Lizzano in Belvedere

REGIONE	Arrivi		Presenze		Variazione %	
	2012	2013	2012	2013	Arrivi	Presenze
Emilia - Romagna	4.688	4.698	28.300	23.619	35,37%	27,26%
Toscana	3.024	3.543	9.965	10.766	1,56%	3,33%
Lombardia	250	328	552	816	-1,74%	-0,43%
Veneto	197	175	758	591	-2,85%	-2,38%
Liguria	108	160	709	495	-0,03%	-3,90%
Lazio	133	132	423	403	-4,85%	-4,00%
Marche	128	105	699	379	7,51%	3,01%
Puglia	36	83	127	197	3,45%	-0,76%
Piemonte	117	84	270	191	-0,37%	0,89%
Campania	25	43	46	148	-4,82%	-5,69%
Umbria	24	73	37	143	3,60%	16,70%
Trento	18	57	32	105	14,61%	11,80%
Abruzzo	10	32	44	84	4,78%	-5,98%
Friuli Venezia Giulia	29	30	60	49	8,01%	5,35%
Basilicata	2	12	4	46	10,05%	9,17%
Bolzano	46	13	88	36	9,81%	9,00%
Sardegna	6	18	13	32	39,09%	17,84%
Sicilia	18	16	48	29	-4,29%	-1,66%
Valle d' Aosta	18	14	40	25	136,08%	275,31%
Calabria	9	7	12	15	0,15%	2,46%
Molise	8	2	12	4	-1,55%	7,40%
TOTALE	8.894	9.625	42.239	38.173	8,22%	-9,63%

Hinterland

REGIONE	Arrivi		Presenze		Variazione %	
	2012	2013	2012	2013	Arrivi	Presenze
Emilia - Romagna	53.950	43.172	82.714	57.750	35,37%	27,26%
Lombardia	31.186	26.719	55.283	48.849	-1,74%	-0,43%
Lazio	16.549	13.213	29.938	25.502	-4,85%	-4,00%
Campania	13.254	9.630	32.902	24.610	-4,82%	-5,69%
Veneto	11.909	10.492	21.276	19.930	-2,85%	-2,38%
Piemonte	12.526	10.305	23.982	19.808	-0,37%	0,89%
Toscana	12.235	10.167	21.575	17.850	1,56%	3,33%
Puglia	9.828	7.145	24.234	17.229	3,45%	-0,76%
Marche	7.273	6.092	13.237	11.988	7,51%	3,01%
Sicilia	6.413	4.492	12.922	10.380	-4,29%	-1,66%
Abruzzo	4.871	4.239	9.817	9.543	4,78%	-5,98%
Umbria	4.346	2.919	8.597	8.401	3,60%	16,70%
Liguria	4.858	3.990	10.522	8.165	-0,03%	-3,90%
Friuli Venezia Giulia	4.552	3.183	8.425	8.103	8,01%	5,35%
Calabria	3.972	2.860	7.865	6.291	0,15%	2,46%
Bolzano	1.018	1.164	1.910	3.791	9,81%	9,00%
Sardegna	2.608	1.574	6.253	3.562	39,09%	17,84%
Trento	1.202	1.239	2.728	3.360	14,61%	11,80%
Basilicata	1.974	1.239	5.347	3.015	10,05%	9,17%
Molise	999	786	1.764	1.835	-1,55%	7,40%
Valle d' Aosta	479	418	757	666	136,08%	275,31%
TOTALE	206.002	165.038	382.048	310.628	-19,89%	-18,69%

Cinque Valli Bolognesi

REGIONE	Arrivi		Presenze		Variazione %	
	2012	2013	2012	2013	Arrivi	Presenze
Emilia - Romagna	11.131	8.018	55.608	38.213	35,37%	27,26%
Lombardia	5.843	4.626	12.312	8.375	-1,74%	-0,43%
Lazio	4.356	2.857	9.217	6.753	-4,85%	-4,00%
Campania	3.722	1.877	12.186	5.790	-4,82%	-5,69%
Toscana	3.137	2.676	6.793	5.585	1,56%	3,33%
Calabria	865	574	9.370	4.543	0,15%	2,46%
Veneto	2.380	2.080	4.521	4.118	-2,85%	-2,38%
Piemonte	1.940	1.455	5.007	3.381	-0,37%	0,89%
Puglia	1.505	910	4.474	2.386	3,45%	-0,76%
Sicilia	1.204	737	4.526	2.126	-4,29%	-1,66%
Abruzzo	742	728	3.129	1.734	4,78%	-5,98%
Umbria	701	462	1.427	1.460	3,60%	16,70%
Marche	1.186	785	2.374	1.437	7,51%	3,01%
Liguria	690	555	1.465	1.377	-0,03%	-3,90%
Friuli Venezia Giulia	633	476	1.835	1.280	8,01%	5,35%
Sardegna	309	214	1.576	647	39,09%	17,84%
Molise	155	174	717	593	-1,55%	7,40%
Bolzano	224	189	491	572	9,81%	9,00%
Basilicata	802	234	4.327	530	10,05%	9,17%
Valle d' Aosta	110	321	143	526	136,08%	275,31%
Trento	244	245	398	494	14,61%	11,80%
TOTALE	41.879	30.193	141.896	91.920	-27,90%	-35,22%

Valle del Samoggia

REGIONE	Arrivi		Presenze		Variazione %	
	2012	2013	2012	2013	Arrivi	Presenze
Lombardia	600	1.852	1.494	3.074	-1,74%	-0,43%
Emilia - Romagna	728	1.751	2.926	2.746	35,37%	27,26%
Lazio	223	808	860	1.934	-4,85%	-4,00%
Veneto	225	927	627	1.870	-2,85%	-2,38%
Campania	155	554	701	1.840	-4,82%	-5,69%
Piemonte	220	816	702	1.359	-0,37%	0,89%
Toscana	177	533	819	1.050	1,56%	3,33%
Friuli Venezia Giulia	69	202	204	740	8,01%	5,35%
Calabria	55	155	415	479	0,15%	2,46%
Sicilia	88	226	421	459	-4,29%	-1,66%
Umbria	23	232	42	454	3,60%	16,70%
Marche	138	308	227	422	7,51%	3,01%
Puglia	155	277	920	416	3,45%	-0,76%
Abruzzo	88	183	338	365	4,78%	-5,98%
Liguria	49	197	101	329	-0,03%	-3,90%
Sardegna	7	112	24	244	39,09%	17,84%
Basilicata	37	72	103	210	10,05%	9,17%
Trento	28	63	36	92	14,61%	11,80%
Bolzano	51	60	109	79	9,81%	9,00%
Molise	9	9	27	15	-1,55%	7,40%
Valle d' Aosta	18	7	44	12	136,08%	275,31%
TOTALE	3.143	9.344	11.140	18.189	197,30%	63,28%

MOVIMENTO PER PROVENIENZA DA NAZIONI STRANIERE

Provincia di Bologna

Bologna

Circondario Imolese

Imola

Hinterland

Alta Media Valle del Reno

Porretta Terme

Lizzano in Belvedere

Valle del Samoggia

NOTA

Dal 1 gennaio 2013 ISTAT ha modificato l'elenco degli Stati/Paesi esteri di residenza, per cui per il confronto tra l'anno 2012 e l'anno 2013 i dati vengono forniti in due tabelle affiancate ma distinte riportando appunto elenchi diversi di nazionalità. Tuttavia l'ordinamento decrescente per numero di presenze, consente comunque un rapido confronto tra i dati.

Di seguito elenchiamo le nuove aggregazioni di paesi previste da ISTAT e le relative nazioni che appartengono al raggruppamento:

- **Altri Paesi Europei:** Albania, Andorra, Bosnia-Herzegovina, Kosovo, Macedonia, Monaco, Montenegro, San Marino, Serbia, Stato della città del Vaticano;
- **Altri paesi o territori Nord-Americani:** Bermuda (UK), Greenland (DK), Saint Pierre and Miquelon (FR);
- **Altri Paesi Centro-Sud America:** Antigua e Barbuda, Bahamas, Barbados, Belize, Bolivia, Cile, Colombia, Costa Rica, Cuba, Domenica, Ecuador, El Salvador, Giamaica, Grenada, Guatemala, Guyana, Haiti, Honduras, Nicaragua, Panama, Paraguay, Perù, Repubblica Dominicana, Saint Kitts e Nevis, Saint Lucia, Saint Vincent e Grenadine, Suriname, Trinidad e Tobago, Uruguay;
- **Altri Paesi Asia Occidentale:** Arabia Saudita, Armenia, Azerbaigian, Bahrein, Emirati Arabi Uniti, Georgia, Giordania, Iran, Iraq, Kuwait, Libano, Oman, Qatar, Siria, Territori dell'Autonomia Palestinese, Yemen;
- **Altri Paesi Africa Mediterranea:** Libia, Tunisia, Algeria, Marocco;
- **Altri paesi o territori Oceania:** Figi, Kiribati, Isole Marshall, Stati Federati Micronesia, Naruru, Palau, Papua Nuova Guinea, Isole Salomone, Samoa, Tonga, Tuvalu, Vanuatu.

Riepilogo Provinciale

Movimento annuale clienti stranieri 2012-2013

NAZIONE	Arrivi 2012	Presenze 2012
Germania	60.640	120.643
Spagna	42.340	96.792
Francia	48.166	91.844
Regno Unito	38.760	85.349
Stati Uniti d'America	35.335	84.091
Russia	44.956	68.114
Paesi Bassi	25.079	57.949
Cina	39.923	56.831
Altri Paesi Europei	22.652	54.371
Belgio	20.523	38.041
Polonia	16.561	37.384
Romania	8.498	33.496
Svizzera e Liechtenstein	14.532	27.915
Brasile	10.016	25.803
Altri Paesi Asia	8.402	25.254
Grecia	9.005	24.261
Giappone	10.092	23.154
Austria	12.162	22.099
Paesi Africa Mediterranea	4.242	21.262
Svezia	8.475	18.382
Portogallo	7.098	18.313
Australia	7.455	17.650
Turchia	6.297	17.326
Altri Paesi Africa	3.316	16.791
Altri Paesi America Latina	6.110	15.926
Altri Paesi	7.193	15.732
Altri Paesi Medio Oriente	3.893	15.307
Canada	6.911	14.872
Danimarca	6.529	14.563
Finlandia	4.337	11.812
Ungheria	6.875	11.719
Repubblica Ceca	4.817	9.745
Irlanda	4.320	9.395
Norvegia	4.373	8.998
Argentina	3.619	8.688
India	2.387	8.594
Ucraina	3.882	7.511
Croazia	2.733	6.778
Slovenia	3.329	6.572
Corea del Sud	2.545	6.564
Bulgaria	2.000	6.334
Israele	2.608	6.102
Messico	2.564	5.751
Egitto	1.378	4.527
Slovacchia	1.712	4.025
Venezuela	1.657	3.894
Malta	1.351	3.423
Sud Africa	1.182	3.063
Lituania	1.426	2.904
Cipro	1.021	2.843
Nuova Zelanda	1.106	2.364
Estonia	791	2.050
Lussemburgo	867	1.441
Lettonia	570	1.012
Islanda	425	955
TOTALE	599.036	1.306.579

NAZIONE	Arrivi 2013	Presenze 2013
Germania	62.697	118.902
Cina	74.061	98.100
Francia	52.212	97.455
Spagna	43.937	96.831
Stati Uniti d'America	40.569	95.752
Regno Unito	43.152	94.744
Russia	38.713	67.622
Paesi Bassi	26.227	51.094
Polonia	18.658	37.775
Altri Paesi Europei	16.484	37.699
Belgio	20.071	37.547
Romania	11.235	34.787
Svizzera e Liechtenstein	17.578	34.231
Non specificato	13.979	33.618
Brasile	10.894	28.517
Giappone	10.379	25.927
Altri Paesi dell'Asia	9.545	24.850
Grecia	10.620	24.696
Austria	13.330	23.973
Turchia	9.534	23.869
Svezia	9.280	20.917
Portogallo	8.280	18.507
Australia	7.925	18.411
Altri Paesi Africa Mediterranea	4.717	17.760
Canada	7.466	16.118
Danimarca	7.178	15.690
Altri Paesi Asia Occidentale	4.849	15.632
Altri Paesi Centro-Sud America	5.732	14.253
India	3.725	13.104
Ucraina	6.537	11.551
Bulgaria	4.214	11.500
Corea del Sud	4.196	11.019
Irlanda	4.900	10.831
Ungheria	5.971	10.772
Norvegia	5.117	10.509
Altri Paesi dell'Africa	2.870	10.127
Repubblica Ceca	4.608	10.108
Finlandia	4.209	9.921
Argentina	3.855	9.844
Israele	3.409	8.237
Croazia	3.180	7.761
Egitto	1.397	5.626
Messico	2.642	5.517
Malta	2.181	5.359
Slovenia	2.993	5.218
Slovacchia	2.450	5.104
Venezuela	1.358	4.782
Cipro	1.572	3.774
Sud Africa	1.256	3.126
Estonia	1.234	2.478
Lituania	1.240	2.371
Nuova Zelanda	1.089	2.204
Lettonia	933	1.684
Lussemburgo	839	1.656
Altri Paesi o territori Oceania	238	1.003
Islanda	338	739
Altri Paesi Nord-Americani	124	584
TOTALE	677.977	1.411.786

Bologna

Movimento annuale clienti stranieri 2012-2013

NAZIONE	Arrivi 2012	Presenze 2012
Spagna	36.138	83.042
Germania	38.266	77.016
Stati Uniti d'America	30.940	70.825
Regno Unito	31.564	70.074
Francia	35.303	67.801
Paesi Bassi	18.135	37.818
Russia	15.329	31.704
Altri Paesi Europei	13.451	31.207
Belgio	16.377	30.227
Polonia	10.663	26.113
Cina	11.395	22.465
Brasile	7.900	20.919
Grecia	6.605	19.757
Svizzera e Liechtenstein	9.719	19.243
Giappone	7.957	18.864
Altri Paesi Asia	6.062	17.796
Australia	6.566	15.333
Svezia	6.819	14.987
Romania	4.821	14.920
Austria	7.847	14.460
Portogallo	5.602	13.830
Turchia	4.748	12.986
Canada	5.696	12.522
Danimarca	5.320	12.350
Altri Paesi America Latina	4.040	11.229
Altri Paesi Medio Oriente	2.747	10.701
Finlandia	3.723	10.162
Altri Paesi Africa	2.132	10.047
Paesi Africa Mediterranea	2.862	8.199
Irlanda	3.747	7.997
Norvegia	3.752	7.822
Argentina	3.108	7.480
Altri Paesi	3.080	6.974
India	1.817	6.955
Ungheria	2.994	6.132
Repubblica Ceca	2.457	5.377
Israele	1.874	4.439
Bulgaria	1.341	4.408
Messico	2.064	4.356
Croazia	1.613	4.280
Corea del Sud	1.409	4.106
Ucraina	1.612	3.811
Egitto	1.079	3.513
Slovenia	1.826	3.408
Venezuela	1.368	3.119
Malta	1.192	3.094
Cipro	976	2.762
Slovacchia	951	2.516
Lituania	1.216	2.496
Sud Africa	892	2.366
Nuova Zelanda	950	1.939
Estonia	671	1.782
Lussemburgo	589	971
Islanda	363	859
Lettonia	408	703
TOTALE	402.076	910.262

NAZIONE	Arrivi 2013	Presenze 2013
Stati Uniti d'America	36.356	84.278
Spagna	38.407	84.245
Germania	43.617	81.086
Regno Unito	36.585	79.497
Francia	39.236	72.320
Russia	21.123	44.931
Paesi Bassi	20.987	38.989
Cina	21.623	37.122
Belgio	16.290	30.693
Polonia	13.671	27.138
Brasile	9.356	25.085
Svizzera e Liechtenstein	12.613	23.660
Giappone	8.880	22.150
Turchia	8.119	20.413
Romania	7.617	20.373
Altri Paesi Europei	8.548	20.303
Grecia	8.146	20.281
Altri Paesi dell'Asia	7.258	18.675
Non specificato	7.153	18.587
Austria	9.891	18.060
Svezia	7.685	17.086
Australia	7.174	16.728
Portogallo	6.857	14.475
Canada	6.597	14.004
Danimarca	6.006	13.331
Altri Paesi Asia Occidentale	3.476	11.954
Altri Paesi Africa Mediterranea	3.363	10.820
Altri Paesi Centro-Sud America	4.321	10.639
India	2.771	10.352
Irlanda	4.206	9.213
Bulgaria	3.040	8.969
Norvegia	4.431	8.953
Argentina	3.336	8.510
Finlandia	3.329	8.240
Ucraina	4.268	7.685
Altri Paesi dell'Africa	1.897	7.260
Corea del Sud	2.458	6.654
Ungheria	3.029	6.562
Repubblica Ceca	2.920	5.703
Israele	2.514	5.676
Malta	1.897	4.625
Egitto	1.067	4.444
Messico	2.153	4.330
Venezuela	1.146	4.030
Croazia	1.836	3.883
Slovenia	1.961	3.454
Slovacchia	1.511	3.285
Cipro	1.246	3.174
Sud Africa	1.032	2.541
Nuova Zelanda	960	1.903
Lituania	949	1.805
Estonia	604	1.502
Lussemburgo	595	1.227
Lettonia	591	1.034
Altri Paesi o territori Oceania	167	819
Islanda	235	546
Altri Paesi Nord-Americani	69	218
TOTALE	477.173	1.033.520

Circondario Imolese

Movimento annuale clienti stranieri 2012-2013

NAZIONE	Arrivi 2012	Presenze 2012
Russia	9.423	11.474
Germania	4.509	9.654
Francia	2.982	5.979
Altri Paesi Europei	1.563	3.628
Regno Unito	1.486	3.563
Cina	1.923	3.301
Svizzera e Liechtenstein	1.536	3.240
Paesi Bassi	1.222	2.773
Stati Uniti d'America	669	2.386
Spagna	932	2.100
Polonia	724	2.008
Altri Paesi Asia	542	2.002
Altri Paesi	784	1.894
Belgio	980	1.800
Romania	371	1.552
Austria	859	1.396
Repubblica Ceca	641	1.386
Brasile	436	1.067
Paesi Africa Mediterranea	189	1.009
Slovenia	265	834
Ungheria	352	821
Svezia	388	763
Altri Paesi Medio Oriente	212	738
Turchia	233	601
Grecia	350	586
Danimarca	312	556
Portogallo	206	516
Canada	168	478
Bulgaria	187	459
Giappone	173	444
Messico	152	440
Altri Paesi America Latina	170	433
Australia	172	419
Corea del Sud	108	407
Norvegia	128	357
Altri Paesi Africa	122	348
Slovacchia	73	333
Finlandia	155	320
Croazia	163	300
Israele	110	257
India	67	230
Ucraina	137	218
Irlanda	96	213
Sud Africa	73	207
Argentina	72	194
Lussemburgo	95	146
Venezuela	52	136
Egitto	45	124
Nuova Zelanda	38	84
Lettonia	22	55
Malta	20	50
Estonia	31	39
Lituania	16	36
Islanda	6	8
Cipro	5	5
TOTALE	36.745	74.367

NAZIONE	Arrivi 2013	Presenze 2013
Russia	12.567	14.557
Germania	4.799	9.519
Francia	3.537	7.206
Non specificato	596	6.389
Cina	4.750	6.132
Svizzera e Liechtenstein	2.044	5.176
Regno Unito	1.739	4.530
Romania	716	2.582
Paesi Bassi	1.083	2.531
Stati Uniti d'America	762	2.087
Polonia	746	2.084
Altri Paesi Europei	891	2.036
Spagna	882	1.929
Repubblica Ceca	410	1.865
Belgio	912	1.812
Austria	817	1.666
Altri Paesi dell'Asia	379	1.290
Altri Paesi Africa Mediterranea	201	1.137
Svezia	442	1.009
Brasile	352	923
Altri Paesi Asia Occidentale	274	908
Grecia	570	860
Altri Paesi Centro-Sud America	238	831
Bulgaria	298	767
Giappone	286	744
Ungheria	381	699
India	191	682
Ucraina	310	680
Portogallo	274	678
Danimarca	304	658
Australia	212	564
Altri Paesi dell'Africa	185	543
Slovenia	259	444
Norvegia	192	412
Irlanda	115	409
Turchia	196	394
Argentina	128	392
Croazia	226	391
Canada	136	371
Slovacchia	105	342
Israele	111	278
Messico	112	266
Egitto	92	262
Finlandia	123	234
Venezuela	55	219
Lettonia	104	183
Sud Africa	46	165
Nuova Zelanda	63	164
Estonia	71	162
Corea del Sud	37	155
Lituania	77	123
Lussemburgo	84	113
Islanda	35	70
Malta	27	63
Altri Paesi o territori Oceania	6	18
Cipro	5	7
Altri Paesi o territori Nord-America	0	0
TOTALE	44.553	90.711

Imola

Movimento annuale clienti stranieri 2012-2013

NAZIONE	Arrivi 2012	Presenze 2012
Russia	8.786	10.368
Germania	2.357	4.512
Francia	1.747	3.361
Cina	1.753	3.048
Altri Paesi Europei	1.213	2.776
Regno Unito	891	2.155
Svizzera e Liechtenstein	824	1.802
Altri Paesi Asia	466	1.791
Paesi Bassi	807	1.665
Spagna	637	1.383
Polonia	474	1.375
Stati Uniti d'America	362	1.213
Repubblica Ceca	522	1.145
Belgio	572	1.081
Romania	257	823
Brasile	331	775
Slovenia	178	612
Austria	406	596
Altri Paesi Medio Oriente	162	524
Svezia	241	461
Ungheria	234	452
Turchia	153	409
Corea del Sud	97	385
Grecia	253	379
Messico	126	372
Altri Paesi	154	358
Portogallo	139	345
Bulgaria	152	332
Danimarca	167	325
Altri Paesi America Latina	116	311
Giappone	113	307
Paesi Africa Mediterranea	130	292
Norvegia	87	248
Australia	89	230
Canada	83	201
Finlandia	99	194
Altri Paesi Africa	61	179
Israele	66	178
Croazia	102	169
India	49	168
Ucraina	114	164
Sud Africa	56	158
Slovacchia	32	124
Irlanda	56	118
Argentina	54	117
Lussemburgo	73	101
Venezuela	37	95
Egitto	31	86
Nuova Zelanda	28	68
Estonia	28	36
Lituania	14	34
Lettonia	12	31
Malta	10	14
Islanda	2	4
Cipro	3	3
TOTALE	26.006	48.453

NAZIONE	Arrivi 2013	Presenze 2013
Russia	11.891	13.383
Germania	2.775	5.067
Non specificato	98	5.030
Cina	3.687	4.995
Francia	2.160	4.583
Svizzera e Liechtenstein	1.498	3.805
Regno Unito	979	2.395
Romania	548	1.746
Repubblica Ceca	306	1.646
Polonia	528	1.431
Altri Paesi Europei	657	1.429
Paesi Bassi	609	1.296
Stati Uniti d'America	426	1.213
Spagna	544	1.089
Belgio	537	1.040
Altri Paesi dell'Asia	277	769
Brasile	283	742
Altri Paesi Centro-Sud America	142	660
Grecia	459	635
Altri Paesi Asia Occidentale	186	629
Bulgaria	237	617
Giappone	208	598
Ucraina	262	592
Austria	368	571
Svezia	282	531
India	108	508
Altri Paesi Africa Mediterranea	129	447
Portogallo	181	430
Ungheria	165	358
Altri Paesi dell'Africa	113	350
Turchia	162	339
Irlanda	68	296
Argentina	83	295
Australia	87	285
Norvegia	131	277
Slovacchia	62	228
Messico	101	227
Slovenia	153	223
Egitto	67	202
Danimarca	104	201
Croazia	118	197
Canada	82	192
Venezuela	45	188
Corea del Sud	37	155
Estonia	67	152
Lettonia	88	143
Finlandia	60	117
Israele	51	104
Sud Africa	33	98
Lituania	58	91
Lussemburgo	60	81
Nuova Zelanda	37	74
Islanda	20	45
Malta	14	33
Cipro	5	7
Altri Paesi o territori Oceania	1	4
Altri Paesi Nord-Americani	0	0
TOTALE	32.437	62.839

Alta Media Valle del Reno

Movimento annuale clienti stranieri 2012-2013

NAZIONE	Arrivi 2012	Presenze 2012
Paesi Bassi	1.790	9.728
Germania	1.996	4.270
Romania	170	2.997
Regno Unito	1.127	2.902
Altri Paesi Europei	261	1.820
Francia	706	1.766
Stati Uniti d'America	556	1.634
Altri Paesi Medio Oriente	85	1.544
Belgio	232	895
Russia	344	648
Polonia	324	637
Svizzera e Liechtenstein	275	588
Austria	302	576
Altri Paesi	130	553
Danimarca	249	547
Australia	122	530
Altri Paesi America Latina	38	527
Croazia	58	521
Spagna	180	370
Slovenia	185	334
Repubblica Ceca	176	283
Brasile	122	275
Cina	102	264
Ungheria	156	241
Irlanda	66	218
Svezia	110	187
Bulgaria	27	186
Portogallo	68	183
Paesi Africa Mediterranea	43	151
India	28	123
Canada	40	121
Altri Paesi Asia	31	120
Turchia	35	115
Altri Paesi Africa	33	100
Ucraina	32	93
Grecia	41	90
Lettonia	47	89
Finlandia	37	86
Estonia	12	71
Israele	21	67
Venezuela	14	49
Giappone	22	45
Lituania	18	38
Nuova Zelanda	20	35
Norvegia	29	34
Lussemburgo	7	23
Egitto	6	23
Slovacchia	11	20
Sud Africa	6	20
Messico	6	14
Corea del Sud	7	11
Malta	2	6
Islanda	3	3
Argentina	2	2
Cipro	0	0
TOTALE	10.510	36.773

NAZIONE	Arrivi 2013	Presenze 2013
Paesi Bassi	630	2.602
Regno Unito	966	2.318
Germania	914	1.958
Altri Paesi Europei	481	1.607
Francia	285	792
Stati Uniti d'America	190	518
Danimarca	199	487
Polonia	141	350
Romania	153	347
Spagna	128	332
Svizzera e Liechtenstein	158	331
Cina	156	280
Austria	130	241
Russia	150	216
Belgio	78	192
Brasile	84	175
Canada	46	174
Irlanda	41	163
India	35	155
Svezia	82	137
Turchia	34	124
Finlandia	50	121
Ucraina	29	120
Australia	61	119
Altri Paesi Centro-Sud America	32	107
Giappone	39	97
Non specificato	96	96
Ungheria	43	77
Bulgaria	14	67
Messico	21	57
Altri Paesi dell'Asia	15	54
Malta	16	53
Altri Paesi Africa Mediterranea	17	47
Grecia	21	40
Portogallo	15	40
Repubblica Ceca	25	34
Sud Africa	9	33
Slovenia	19	32
Israele	16	32
Egitto	5	29
Lituania	13	28
Norvegia	8	27
Argentina	11	25
Lettonia	9	24
Altri Paesi o territori Oceania	2	24
Corea del Sud	17	23
Nuova Zelanda	7	18
Croazia	8	16
Altri Paesi dell'Africa	12	16
Altri Paesi Asia Occidentale	6	11
Slovacchia	6	8
Cipro	4	7
Venezuela	2	7
Altri Paesi Nord-Americani	1	3
Islanda	1	1
Lussemburgo	0	0
Estonia	0	0
TOTALE	5.731	14.992

Porretta Terme

Movimento annuale clienti stranieri 2012-2013

NAZIONE	Arrivi 2012	Presenze 2012
Stati Uniti d'America	263	507
Paesi Bassi	215	492
Regno Unito	281	463
Germania	168	432
Australia	81	411
Francia	180	405
Danimarca	99	233
Romania	62	172
Russia	42	138
Svizzera e Liechtenstein	84	128
Altri Paesi Europei	54	109
Altri Paesi America Latina	12	106
Austria	38	103
Spagna	54	93
Turchia	23	91
Brasile	49	85
Cina	23	77
Altri Paesi Africa	19	71
Svezia	57	67
Altri Paesi Medio Oriente	10	66
Irlanda	28	63
Polonia	19	58
Belgio	24	55
Repubblica Ceca	14	53
India	23	45
Croazia	13	36
Ucraina	16	34
Ungheria	9	32
Altri Paesi Asia	11	30
Slovenia	3	29
Grecia	14	27
Israele	12	24
Lituania	10	22
Egitto	5	22
Norvegia	18	20
Bulgaria	10	17
Giappone	10	16
Canada	9	14
Messico	2	10
Portogallo	3	7
Malta	2	6
Nuova Zelanda	3	5
Altri Paesi	1	5
Corea del Sud	3	4
Finlandia	2	3
Islanda	3	3
Lussemburgo	3	3
Venezuela	3	3
Estonia	1	2
Cipro	0	0
Lettonia	0	0
Slovacchia	0	0
Argentina	0	0
Paesi Africa Mediterranea	0	0
Sud Africa	0	0
TOTALE	2.088	4.897

NAZIONE	Arrivi 2013	Presenze 2013
Paesi Bassi	246	679
Regno Unito	297	493
Germania	225	475
Francia	201	442
Stati Uniti d'America	132	379
Svizzera e Liechtenstein	106	246
Spagna	90	222
Polonia	58	170
Cina	95	161
Romania	77	158
Altri Paesi Europei	61	158
Brasile	60	150
India	31	144
Austria	71	140
Danimarca	48	134
Svezia	77	131
Russia	63	108
Turchia	28	107
Altri Paesi Centro-Sud America	23	80
Belgio	35	70
Irlanda	22	70
Australia	40	66
Bulgaria	8	49
Giappone	26	49
Finlandia	43	47
Altri Paesi dell'Asia	11	38
Ucraina	11	35
Canada	20	31
Altri Paesi Africa Mediterranea	11	30
Egitto	5	29
Grecia	14	27
Ungheria	16	26
Israele	10	26
Argentina	11	25
Lituania	6	20
Messico	11	19
Malta	5	17
Portogallo	6	15
Slovenia	10	15
Corea del Sud	12	15
Croazia	7	13
Sud Africa	6	12
Nuova Zelanda	4	12
Altri Paesi dell'Africa	8	11
Norvegia	4	8
Repubblica Ceca	5	8
Altri Paesi Asia Occidentale	4	8
Cipro	4	7
Venezuela	2	7
Islanda	1	1
Slovacchia	1	1
Lussemburgo	0	0
Estonia	0	0
Lettonia	0	0
Altri Paesi Nord-Americani	0	0
Altri Paesi o territori Oceania	0	0
Non specificato	0	0
TOTALE	2.368	5.384

Lizzano in Belvedere

Movimento annuale clienti stranieri 2012-2013

NAZIONE	Arrivi 2012	Presenze 2012
Regno Unito	479	1.199
Stati Uniti d'America	117	612
Germania	172	579
Altri Paesi	100	452
Belgio	31	321
Polonia	13	197
Paesi Bassi	29	179
Francia	64	166
Danimarca	57	117
Brasile	29	109
Romania	8	66
Spagna	15	42
Austria	6	34
Ucraina	3	33
Nuova Zelanda	12	24
Altri Paesi Europei	3	13
Svizzera e Liechtenstein	6	10
Repubblica Ceca	2	8
Slovenia	4	5
Canada	5	5
Croazia	2	4
Russia	4	4
Australia	2	4
Altri Paesi America Latina	2	2
Paesi Africa Mediterranea	1	2
Finlandia	1	1
Bulgaria	0	0
Cipro	0	0
Estonia	0	0
Grecia	0	0
Irlanda	0	0
Islanda	0	0
Lettonia	0	0
Lituania	0	0
Lussemburgo	0	0
Malta	0	0
Norvegia	0	0
Portogallo	0	0
Slovacchia	0	0
Svezia	0	0
Turchia	0	0
Ungheria	0	0
Messico	0	0
Venezuela	0	0
Argentina	0	0
Cina	0	0
Giappone	0	0
Corea del Sud	0	0
India	0	0
Altri Paesi Asia	0	0
Israele	0	0
Altri Paesi Medio Oriente	0	0
Egitto	0	0
Sud Africa	0	0
Altri Paesi Africa	0	0
TOTALE	1.167	4.188

NAZIONE	Arrivi 2013	Presenze 2013
Regno Unito	439	1.080
Altri Paesi Europei	40	684
Germania	147	377
Danimarca	86	164
Paesi Bassi	31	73
Romania	30	69
Cina	45	57
Francia	18	41
Polonia	8	40
Stati Uniti d'America	27	40
Spagna	7	33
Malta	5	30
Austria	5	21
Svizzera e Liechtenstein	14	17
Russia	3	16
Ucraina	3	16
Brasile	15	16
Portogallo	4	14
Altri Paesi Centro-Sud America	4	14
Turchia	3	12
Australia	6	10
Giappone	1	7
Belgio	6	6
Israele	5	5
Lituania	4	4
Corea del Sud	4	4
Altri Paesi Africa Mediterranea	1	4
Nuova Zelanda	2	3
Non specificato	3	3
Bulgaria	2	2
Lettonia	2	2
Messico	2	2
Altri Paesi Asia Occidentale	1	1
Croazia	0	0
Finlandia	0	0
Grecia	0	0
Irlanda	0	0
Islanda	0	0
Lussemburgo	0	0
Norvegia	0	0
Repubblica Ceca	0	0
Slovacchia	0	0
Slovenia	0	0
Svezia	0	0
Ungheria	0	0
Estonia	0	0
Cipro	0	0
Canada	0	0
Altri Paesi Nord-Americani	0	0
Venezuela	0	0
Argentina	0	0
India	0	0
Altri Paesi dell'Asia	0	0
Egitto	0	0
Sud Africa	0	0
Altri Paesi dell'Africa	0	0
Altri Paesi o territori Oceania	0	0
TOTALE	973	2.867

Hinterland

Movimento annuale clienti stranieri 2012-2013

NAZIONE	Arrivi 2012	Presenze 2012
Cina	25.170	28.311
Russia	18.421	22.071
Germania	8.435	16.057
Altri Paesi Europei	5.036	11.423
Francia	6.427	11.126
Spagna	3.695	8.482
Romania	2.203	7.321
Stati Uniti d'America	2.113	6.252
Polonia	2.970	5.714
Regno Unito	2.983	5.517
Paesi Bassi	2.652	5.123
Altri Paesi	2.506	5.107
Altri Paesi Asia	1.472	4.251
Altri Paesi Africa	763	4.102
Belgio	1.993	3.318
Austria	1.522	3.020
Brasile	1.276	2.880
Altri Paesi America Latina	1.538	2.853
Portogallo	852	2.794
Svizzera e Liechtenstein	1.635	2.659
Paesi Africa Mediterranea	813	2.549
Turchia	858	2.536
Grecia	1.348	2.523
Ucraina	1.726	2.499
Giappone	1.508	2.427
Ungheria	1.505	2.312
Corea del Sud	877	1.821
Repubblica Ceca	1.018	1.785
Altri Paesi Medio Oriente	592	1.461
Svezia	750	1.421
Canada	829	1.370
Slovenia	580	1.281
Croazia	654	1.245
India	337	954
Israele	408	949
Australia	402	797
Bulgaria	318	779
Argentina	320	737
Irlanda	301	701
Messico	272	695
Slovacchia	460	682
Egitto	190	676
Danimarca	355	594
Finlandia	244	562
Norvegia	304	487
Venezuela	159	443
Sud Africa	144	341
Nuova Zelanda	71	244
Lussemburgo	124	219
Malta	94	188
Lituania	96	180
Lettonia	72	126
Estonia	54	117
Islanda	48	76
Cipro	38	73
TOTALE	111.531	194.231

NAZIONE	Arrivi 2013	Presenze 2013
Cina	35.469	40.040
Germania	7.116	14.161
Francia	5.626	10.147
Altri Paesi Europei	4.475	8.408
Non specificato	5.938	8.072
Spagna	2.784	6.871
Stati Uniti d'America	2.029	5.822
Polonia	2.752	5.562
Regno Unito	2.218	4.977
Russia	3.062	4.599
Paesi Bassi	2.279	4.529
Romania	1.626	4.038
Corea del Sud	1.610	3.924
Altri Paesi dell'Asia	1.344	3.295
Svizzera e Liechtenstein	1.511	2.911
Belgio	1.706	2.863
Altri Paesi Africa Mediterranea	709	2.857
Croazia	817	2.829
Grecia	1.205	2.201
Ungheria	1.532	2.071
Portogallo	593	2.050
Austria	1.145	1.987
Altri Paesi dell'Africa	613	1.939
Ucraina	1.333	1.850
Altri Paesi Centro-Sud America	783	1.816
Turchia	606	1.585
Brasile	797	1.529
Repubblica Ceca	640	1.465
Altri Paesi Asia Occidentale	539	1.332
India	476	1.268
Israele	328	1.253
Svezia	540	1.147
Giappone	566	1.046
Finlandia	564	956
Canada	411	838
Danimarca	446	826
Bulgaria	499	801
Slovacchia	494	790
Norvegia	320	756
Estonia	517	743
Slovenia	441	646
Irlanda	388	637
Messico	242	553
Argentina	191	548
Australia	258	527
Cipro	277	504
Malta	178	472
Egitto	116	466
Lettonia	200	383
Altri Paesi Nord-Americani	52	353
Lituania	104	235
Sud Africa	101	233
Venezuela	98	232
Lussemburgo	100	176
Altri Paesi o territori Oceania	40	109
Islanda	59	107
Nuova Zelanda	41	68
TOTALE	100.904	172.403

Cinque Valli Bolognesi

Movimento annuale clienti stranieri 2012-2013

NAZIONE	Arrivi 2012	Presenze 2012
Russia	14.168	16.053
Cina	7.976	8.564
Paesi Africa Mediterranea	129	8.500
Germania	3.591	5.533
Romania	803	5.147
Francia	1.260	2.170
Altri Paesi Europei	484	1.791
Ungheria	1.469	1.621
Polonia	747	1.421
Altri Paesi Africa	145	1.374
Spagna	566	1.200
Paesi Bassi	686	1.126
Altri Paesi	546	934
Ucraina	489	924
Stati Uniti d'America	383	898
Regno Unito	485	839
Belgio	464	804
Turchia	207	796
Austria	575	792
Altri Paesi America Latina	192	664
Svizzera e Liechtenstein	468	611
Altri Paesi Asia	135	535
Portogallo	185	510
Grecia	192	497
Brasile	201	462
Repubblica Ceca	243	407
Giappone	231	393
Bulgaria	119	391
Messico	111	331
Altri Paesi Medio Oriente	55	305
Australia	102	292
Slovenia	172	264
Canada	114	247
Finlandia	70	221
Danimarca	127	197
Svezia	123	196
India	68	191
Israele	86	178
Egitto	40	149
Slovacchia	50	144
Argentina	70	135
Croazia	59	127
Norvegia	79	107
Irlanda	37	92
Malta	27	79
Lettonia	60	72
Venezuela	23	66
Sud Africa	23	56
Corea del Sud	23	45
Lituania	28	41
Nuova Zelanda	12	41
Lussemburgo	22	36
Estonia	25	34
Cipro	4	12
Islanda	5	6
TOTALE	38.754	68.621

NAZIONE	Arrivi 2013	Presenze 2013
Cina	15.986	16.262
Non specificato	5.459	6.824
Romania	447	5.003
Germania	1.829	2.988
Francia	1.396	2.836
Altri Paesi Africa Mediterranea	95	2.508
Altri Paesi Europei	489	1.707
Polonia	770	1.158
Paesi Bassi	640	1.118
Spagna	413	1.027
Regno Unito	419	905
Stati Uniti d'America	351	864
Russia	403	801
Svizzera e Liechtenstein	439	744
Ungheria	513	612
Belgio	273	528
Austria	367	459
Portogallo	99	360
Bulgaria	119	302
Slovacchia	78	265
Brasile	110	256
Slovenia	89	232
Svezia	110	228
Ucraina	151	205
India	93	196
Danimarca	113	194
Croazia	33	193
Grecia	61	160
Finlandia	43	145
Repubblica Ceca	109	144
Australia	73	140
Altri Paesi Centro-Sud America	59	129
Turchia	48	120
Giappone	50	113
Irlanda	49	106
Altri Paesi dell'Africa	24	105
Malta	39	99
Corea del Sud	18	87
Canada	45	86
Norvegia	36	84
Lituania	39	75
Argentina	38	66
Messico	29	61
Estonia	43	55
Altri Paesi dell'Asia	26	54
Altri Paesi Asia Occidentale	13	49
Cipro	9	38
Venezuela	17	33
Israele	20	27
Sud Africa	19	22
Nuova Zelanda	15	19
Lussemburgo	7	11
Altri Paesi Nord-Americani	5	10
Egitto	3	10
Lettonia	9	9
Islanda	2	2
Altri Paesi o territori Oceania	2	2
TOTALE	32.234	50.836

Valle del Samoggia

Movimento annuale clienti stranieri 2012-2013

NAZIONE	Arrivi 2012	Presenze 2012
Germania	212	464
Svizzera e Liechtenstein	248	394
Paesi Bassi	154	351
Stati Uniti d'America	143	319
Francia	109	222
Belgio	87	195
Altri Paesi Europei	38	167
Regno Unito	72	115
Polonia	41	104
Australia	29	90
Austria	44	88
Finlandia	25	74
Spagna	23	72
Giappone	60	69
Turchia	11	65
Svezia	20	61
Ungheria	9	54
Romania	22	52
Russia	24	52
Repubblica Ceca	27	49
Danimarca	17	44
Israele	11	41
Malta	16	40
Cina	14	40
Grecia	24	38
Canada	24	35
Slovenia	5	17
Lettonia	4	16
Ucraina	4	16
Brasile	7	15
Bulgaria	7	14
Nuova Zelanda	5	14
Estonia	7	13
Altri Paesi Asia	9	13
Norvegia	5	12
Lussemburgo	10	10
Messico	5	10
Irlanda	5	8
Corea del Sud	6	6
Altri Paesi Medio Oriente	4	6
Paesi Africa Mediterranea	6	6
Sud Africa	6	6
Lituania	3	3
Islanda	1	1
Portogallo	1	1
Altri Paesi America Latina	1	1
Cipro	0	0
Croazia	0	0
Slovacchia	0	0
Venezuela	0	0
Argentina	0	0
India	0	0
Egitto	0	0
Altri Paesi Africa	0	0
Altri Paesi	0	0
TOTALE	1.605	3.483

NAZIONE	Arrivi 2013	Presenze 2013
Germania	724	1.451
Altri Paesi Europei	255	1.339
Romania	200	1.086
Francia	383	875
Svezia	203	772
Regno Unito	313	697
Stati Uniti d'America	249	558
Giappone	75	540
Svizzera e Liechtenstein	270	514
Polonia	142	435
Paesi Bassi	196	407
Spagna	136	392
Belgio	176	382
Austria	102	245
Cina	63	217
Grecia	38	174
Portogallo	57	172
Turchia	40	172
Russia	94	155
Bulgaria	33	140
Israele	50	137
Canada	43	136
Slovacchia	80	131
Brasile	33	121
Messico	34	113
Ungheria	51	112
Altri Paesi Africa Mediterranea	39	96
Altri Paesi dell'Africa	35	95
Repubblica Ceca	46	93
Croazia	20	90
Irlanda	36	90
Norvegia	30	85
Altri Paesi Asia Occidentale	19	83
Danimarca	35	72
Ucraina	10	72
Altri Paesi dell'Asia	26	65
Finlandia	23	50
Malta	10	48
Australia	25	43
Altri Paesi Centro-Sud America	15	36
Egitto	8	36
India	18	34
Argentina	9	29
Corea del Sud	7	18
Lussemburgo	2	17
Non specificato	9	16
Slovenia	9	13
Sud Africa	6	12
Estonia	5	8
Lituania	3	4
Venezuela	2	4
Cipro	3	3
Nuova Zelanda	1	2
Islanda	0	1
Lettonia	0	0
Altri Paesi Nord-Americani	0	0
Altri Paesi o territori Oceania	0	0
TOTALE	4.491	12.688

MOVIMENTO NELLE STRUTTURE ALBERGHIERE PER CATEGORIA

Provincia di Bologna

Bologna

Circondario Imolese

Imola

Hinterland

Alta Media Valle del Reno

Porretta Terme

Lizzano in Belvedere

Valle del Samoggia

NOTA

I dati raccolti nell'ambito della rilevazione del movimento dei clienti negli esercizi ricettivi sono tutelati dal **segreto statistico** e sottoposti alla normativa in materia di protezione dei dati personali e potranno essere utilizzati, anche per successivi trattamenti, esclusivamente per fini statistici dai soggetti del Sistema statistico nazionale. In particolare, **per prevenire il rischio di identificazione, l'ISTAT adotta "la regola della soglia"** nella comunicazione e diffusione dei dati. Tale norma tecnica stabilisce che "si considerano dati aggregati le combinazioni di modalità alle quali è associata una frequenza non inferiore ad una soglia prestabilita, ovvero un'intensità data dalla sintesi dei valori assunti da un numero di unità statistiche non inferiore alla suddetta soglia. **Il valore minimo attribuibile alla soglia è pari a tre**".

Pertanto nei casi in cui la/e tipologia/e di struttura non è/sono composta/e da almeno tre strutture, i dati sono forniti aggregati con un'altra categoria.

Riepilogo Provinciale

Movimento negli esercizi ALBERGHIERI per categoria - ANNO 2012

		5 stelle + 4 stelle	3 stelle	2 stelle	1 stella	Residence	Totale
Italiani	Arrivi	462.981	371.883	44.810	23.831	16.497	920.002
	Presenze	775.950	715.247	113.732	74.073	88.792	1.767.794
Stranieri	Arrivi	304.735	214.433	13.374	8.728	9.959	551.229
	Presenze	599.586	421.274	33.541	22.819	55.547	1.132.767
Totale	Arrivi	767.716	586.316	58.184	32.559	26.456	1.471.231
	Presenze	1.375.536	1.136.521	147.273	96.892	144.339	2.900.561

Movimento negli esercizi ALBERGHIERI per categoria - ANNO 2013

		5 stelle + 4 stelle	3 stelle	2 stelle	1 stella	Residence	Totale
Italiani	Arrivi	525.385	286.645	30.211	13.996	15.678	871.915
	Presenze	856.374	536.548	76.478	30.360	88.591	1.588.351
Stranieri	Arrivi	415.728	186.464	13.371	6.855	14.903	637.321
	Presenze	792.439	373.608	33.451	15.594	62.325	1.277.417
Totale	Arrivi	941.113	473.109	43.582	20.851	30.581	1.509.236
	Presenze	1.648.813	910.156	109.929	45.954	150.916	2.865.768

Percentuale di variazione negli esercizi ALBERGHIERI per categoria - 2012/2013

		5 stelle + 4 stelle	3 stelle	2 stelle	1 stella	Residence	Totale
Italiani	Arrivi	13,48%	-22,92%	-32,58%	-41,27%	-4,96%	-5,23%
	Presenze	10,36%	-24,98%	-32,76%	-59,01%	-0,23%	-10,15%
Stranieri	Arrivi	36,42%	-13,04%	-0,02%	-21,46%	49,64%	15,62%
	Presenze	32,16%	-11,31%	-0,27%	-31,66%	12,20%	12,77%
Totale	Arrivi	22,59%	-19,31%	-25,10%	-35,96%	15,59%	2,58%
	Presenze	19,87%	-19,92%	-25,36%	-52,57%	4,56%	-1,20%

Bologna

Movimento negli esercizi ALBERGHIERI per categoria - ANNO 2012

		5 stelle+4 stelle+Residence	3 stelle	2 stelle	1 stella	Residence	Totale
Italiani	Arrivi	264.607	218.460	20.931	19.912		523.910
	Presenze	479.633	371.443	54.690	36.839		942.605
Stranieri	Arrivi	213.338	135.951	9.743	7.800		366.832
	Presenze	462.196	290.371	25.948	15.989		794.504
Totale	Arrivi	477.945	354.411	30.674	27.712	0	890.742
	Presenze	941.829	661.814	80.638	52.828	0	1.737.109

Movimento negli esercizi ALBERGHIERI per categoria - ANNO 2013

		5 stelle + 4 stelle+Residence	3 stelle	2 stelle	1 stella	Residence	Totale
Italiani	Arrivi	319.255	190.965	20.562	10.335		541.117
	Presenze	544.593	323.502	53.342	18.391		939.828
Stranieri	Arrivi	293.931	132.125	10.772	5.823		442.651
	Presenze	619.226	274.904	28.216	12.031		934.377
Totale	Arrivi	613.186	323.090	31.334	16.158	0	983.768
	Presenze	1.163.819	598.406	81.558	30.422	0	1.874.205

Percentuale di variazione negli esercizi ALBERGHIERI per categoria - 2012/2013

		5 stelle + 4 stelle+Residence	3 stelle	2 stelle	1 stella	Residence	Totale
Italiani	Arrivi	20,65%	-12,59%	-1,76%	-48,10%	0,00%	3,28%
	Presenze	13,54%	-12,91%	-2,46%	-50,08%	0,00%	-0,29%
Stranieri	Arrivi	37,78%	-2,81%	10,56%	-25,35%	0,00%	20,67%
	Presenze	33,97%	-5,33%	8,74%	-24,75%	0,00%	17,61%
Totale	Arrivi	28,30%	-8,84%	2,15%	-41,69%	0,00%	10,44%
	Presenze	23,57%	-9,58%	1,14%	-42,41%	0,00%	7,89%

Circondario Imolese

Movimento negli esercizi ALBERGHIERI per categoria - ANNO 2012

		5 stelle	4 stelle	3 stelle	2 stelle+1 Stella	1 stella	Residence	Totale
Italiani	Arrivi		51.534	21.933	3.170			76.637
	Presenze		95.601	48.626	10.006			154.233
Stranieri	Arrivi		28.913	6.698	359			35.970
	Presenze		54.445	14.833	806			70.084
Totale	Arrivi		80.447	28.631	3.529	0	0	112.607
	Presenze		150.046	63.459	10.812	0	0	224.317

Movimento negli esercizi ALBERGHIERI per categoria - ANNO 2013

		5 stelle	4 stelle	3 stelle	2 stelle	1 stella	Residence	Totale
Italiani	Arrivi		50.425	20.195	2.739	186		73.545
	Presenze		95.424	42.915	7.284	396		146.019
Stranieri	Arrivi		35.527	7.777	366	19		43.689
	Presenze		64.073	20.679	1.033	19		85.804
Totale	Arrivi		85.952	27.972	3.105	205	0	117.234
	Presenze		159.497	63.594	8.317	415	0	231.823

Percentuale di variazione negli esercizi ALBERGHIERI per categoria - 2012/2013

		5 stelle	4 stelle	3 stelle	2 stelle	1 stella	Residence	Totale
Italiani	Arrivi		-2,15%	-7,92%	0,00%	0,00%	0,00%	-4,03%
	Presenze		-0,19%	-11,74%	0,00%	0,00%	0,00%	-5,33%
Stranieri	Arrivi		22,88%	16,11%	0,00%	0,00%	0,00%	21,46%
	Presenze		17,68%	39,41%	0,00%	0,00%	0,00%	22,43%
Totale	Arrivi		6,84%	-2,30%	0,00%	0,00%	0,00%	4,11%
	Presenze		6,30%	0,21%	0,00%	0,00%	0,00%	3,35%

N.B. Per l'anno 2012 il movimento della categoria 1 stella è stato aggregato al movimento della categoria 2 stelle in quanto erano presenti solo 2 esercizi. Pertanto non è possibile confrontare i dati 2012/2013.

Imola

Movimento negli esercizi ALBERGHIERI per categoria - ANNO 2012

		5 stelle	4 stelle	3 stelle+2 stelle	2 stelle	1 stella	Residence	Totale
Italiani	Arrivi		29.082	15.611				44.693
	Presenze		51.796	26.111				77.907
Stranieri	Arrivi		21.002	4.889				25.891
	Presenze		37.131	10.038				47.169
Totale	Arrivi		50.084	20.500	0	0	0	70.584
	Presenze		88.927	36.149	0	0	0	125.076

Movimento negli esercizi ALBERGHIERI per categoria - ANNO 2013

		5 stelle	4 stelle	3 stelle+ 2 stelle+1 stella	2 stelle	1 stella	Residence	Totale
Italiani	Arrivi		29.846	15.076				44.922
	Presenze		57.009	23.533				80.542
Stranieri	Arrivi		26.177	5.976				32.153
	Presenze		44.370	15.741				60.111
Totale	Arrivi		56.023	21.052	0	0	0	77.075
	Presenze		101.379	39.274	0	0	0	140.653

Percentuale di variazione negli esercizi ALBERGHIERI per categoria - 2012/2013

		5 stelle	4 stelle	3 stelle	2 stelle	1 stella	Residence	Totale
Italiani	Arrivi		2,63%	0,00%	0,00%	0,00%	0,00%	0,51%
	Presenze		10,06%	0,00%	0,00%	0,00%	0,00%	3,38%
Stranieri	Arrivi		24,64%	0,00%	0,00%	0,00%	0,00%	24,19%
	Presenze		19,50%	0,00%	0,00%	0,00%	0,00%	27,44%
Totale	Arrivi		11,86%	0,00%	0,00%	0,00%	0,00%	9,20%
	Presenze		14,00%	0,00%	0,00%	0,00%	0,00%	12,45%

Alta Media Valle del Reno

Movimento negli esercizi ALBERGHIERI per categoria - ANNO 2012

		5 stelle	4 stelle+Residence	3 stelle	2 stelle	1 stella	Residence	Totale
Italiani	Arrivi		10.827	20.569	2.422	497		34.315
	Presenze		35.329	79.382	14.356	6.591		135.658
Stranieri	Arrivi		1.403	4.720	183	216		6.522
	Presenze		3.770	11.333	645	621		16.369
Totale	Arrivi		12.230	25.289	2.605	713	0	40.837
	Presenze		39.099	90.715	15.001	7.212	0	152.027

Movimento negli esercizi ALBERGHIERI per categoria - ANNO 2013

		5 stelle	4 stelle+Residence	3 stelle	2 stelle	1 stella	Residence	Totale
Italiani	Arrivi		11.249	17.921	844	46		30.060
	Presenze		35.520	60.884	4.235	401		101.040
Stranieri	Arrivi		1.277	3.408	67	162		4.914
	Presenze		3.406	6.859	155	566		10.986
Totale	Arrivi		12.526	21.329	911	208	0	34.974
	Presenze		38.926	67.743	4.390	967	0	112.026

Percentuale di variazione negli esercizi ALBERGHIERI per categoria - 2012/2013

		5 stelle	4 stelle+Residence	3 stelle	2 stelle	1 stella	Residence	Totale
Italiani	Arrivi		3,90%	-12,87%	-65,15%	-90,74%	0,00%	-12,40%
	Presenze		0,54%	-23,30%	-70,50%	-93,92%	0,00%	-25,52%
Stranieri	Arrivi		-8,98%	-27,80%	-63,39%	-25,00%	0,00%	-24,66%
	Presenze		-9,66%	-39,48%	-75,97%	-8,86%	0,00%	-32,89%
Totale	Arrivi		2,42%	-15,66%	-65,03%	-70,83%	0,00%	-14,36%
	Presenze		-0,44%	-25,32%	-70,74%	-86,59%	0,00%	-26,31%

Porretta Terme

Movimento negli esercizi ALBERGHIERI per categoria - ANNO 2012

		5 stelle	4 stelle+2 Stelle	3 stelle	2 stelle	1 stella	Residence	Totale
Italiani	Arrivi		10.570	7.717		98		18.385
	Presenze		35.260	21.529		1.352		58.141
Stranieri	Arrivi		1.166	915		5		2.086
	Presenze		2.751	2.126		18		4.895
Totale	Arrivi		11.736	8.632	0	103	0	20.471
	Presenze		38.011	23.655	0	1.370	0	63.036

Movimento negli esercizi ALBERGHIERI per categoria - ANNO 2013

		5 stelle	4 stelle+2 Stelle	3 stelle	2 stelle	1 stella	Residence	Totale
Italiani	Arrivi		11.272	8.341		33		19.646
	Presenze		36.866	21.305		349		58.520
Stranieri	Arrivi		1.232	1.126		9		2.367
	Presenze		2.672	2.661		48		5.381
Totale	Arrivi		12.504	9.467	0	42	0	22.013
	Presenze		39.538	23.966	0	397	0	63.901

Percentuale di variazione negli esercizi ALBERGHIERI per categoria - 2012/2013

		5 stelle	4 stelle+2 Stelle	3 stelle	2 stelle	1 stella	Residence	Totale
Italiani	Arrivi		6,64%	8,09%	0,00%	-66,33%	0,00%	6,86%
	Presenze		4,55%	-1,04%	0,00%	-74,19%	0,00%	0,65%
Stranieri	Arrivi		5,66%	23,06%	0,00%	80,00%	0,00%	13,47%
	Presenze		-2,87%	25,16%	0,00%	166,67%	0,00%	9,93%
Totale	Arrivi		6,54%	9,67%	0,00%	-59,22%	0,00%	7,53%
	Presenze		4,02%	1,31%	0,00%	-71,02%	0,00%	1,37%

Lizzano in Belvedere

Movimento negli esercizi ALBERGHIERI per categoria - ANNO 2012

		5 stelle	4 stelle	3 stelle	2 stelle+Residence	1 stella	Residence	Totale
Italiani	Arrivi			7.176	350	70		7.596
	Presenze			35.062	1.180	244		36.486
Stranieri	Arrivi			880	76	193		1.149
	Presenze			2.998	737	384		4.119
Totale	Arrivi		0	8.056	426	263	0	8.745
	Presenze		0	38.060	1.917	628	0	40.605

Movimento negli esercizi ALBERGHIERI per categoria - ANNO 2013

		5 stelle	4 stelle	3 stelle	2 stelle+Residence	1 stella	Residence	Totale
Italiani	Arrivi			8.087	213	13		8.313
	Presenze			32.051	669	52		32.772
Stranieri	Arrivi			775	36	153		964
	Presenze			1.577	749	518		2.844
Totale	Arrivi		0	8.862	249	166	0	9.277
	Presenze		0	33.628	1.418	570	0	35.616

Percentuale di variazione negli esercizi ALBERGHIERI per categoria - 2012/2013

		5 stelle	4 stelle	3 stelle	2 stelle+Residence	1 stella	Residence	Totale
Italiani	Arrivi		0,00%	12,70%	-39,14%	-81,43%	0,00%	9,44%
	Presenze		0,00%	-8,59%	-43,31%	-78,69%	0,00%	-10,18%
Stranieri	Arrivi		0,00%	-11,93%	-52,63%	-20,73%	0,00%	-16,10%
	Presenze		0,00%	-47,40%	1,63%	34,90%	0,00%	-30,95%
Totale	Arrivi		0,00%	10,00%	-41,55%	-36,88%	0,00%	6,08%
	Presenze		0,00%	-11,64%	-26,03%	-9,24%	0,00%	-12,29%

Hinterland

Movimento negli esercizi ALBERGHIERI per categoria - ANNO 2012

		5 stelle	4 stelle	3 stelle	2 stelle	1 stella	Residence	Totale
Italiani	Arrivi		110.770	69.394	13.434	2.269		195.867
	Presenze		165.224	126.587	20.268	24.533		336.612
Stranieri	Arrivi		50.444	54.754	2.154	588		107.940
	Presenze		90.077	81.414	3.357	5.633		180.481
Totale	Arrivi		161.214	124.148	15.588	2.857	0	303.807
	Presenze		255.301	208.001	23.625	30.166	0	517.093

Movimento negli esercizi ALBERGHIERI per categoria - ANNO 2013

		5 stelle	4 stelle	3 stelle	2 stelle	1 stella	Residence	Totale
Italiani	Arrivi		116.584	31.824	3.300	3.163		154.871
	Presenze		184.919	65.126	6.331	10.382		266.758
Stranieri	Arrivi		58.236	36.883	1.424	803		97.346
	Presenze		102.376	53.244	2.701	2.871		161.192
Totale	Arrivi		174.820	68.707	4.724	3.966	0	252.217
	Presenze		287.295	118.370	9.032	13.253	0	427.950

Percentuale di variazione negli esercizi ALBERGHIERI per categoria - 2012/2013

		5 stelle	4 stelle	3 stelle	2 stelle	1 stella	Residence	Totale
Italiani	Arrivi		5,25%	-54,14%	-75,44%	39,40%	0,00%	-20,93%
	Presenze		11,92%	-48,55%	-68,76%	-57,68%	0,00%	-20,75%
Stranieri	Arrivi		15,45%	-32,64%	-33,89%	36,56%	0,00%	-9,81%
	Presenze		13,65%	-34,60%	-19,54%	-49,03%	0,00%	-10,69%
Totale	Arrivi		8,44%	-44,66%	-69,69%	38,82%	0,00%	-16,98%
	Presenze		12,53%	-43,09%	-61,77%	-56,07%	0,00%	-17,24%

Cinque Valli Bolognesi

Movimento negli esercizi ALBERGHIERI per categoria - ANNO 2012

		5 stelle	4 stelle	3 stelle	2 stelle	1 stella	Residence	Totale
Italiani	Arrivi		3.557	19.694	5.342	597	1.265	30.455
	Presenze		8.762	55.122	14.110	6.915	13.552	98.461
Stranieri	Arrivi		1.071	34.866	1.080	123	70	37.210
	Presenze		2.373	48.912	2.171	172	2.721	56.349
Totale	Arrivi		4.628	54.560	6.422	720	1.335	67.665
	Presenze		11.135	104.034	16.281	7.087	16.273	154.810

Movimento negli esercizi ALBERGHIERI per categoria - ANNO 2013

		5 stelle	4 stelle	3 stelle	2 stelle	1 stella + Residence	Totale
Italiani	Arrivi		2.693	10.895	1.605	1.025	16.218
	Presenze		5.183	28.522	5.359	14.148	53.212
Stranieri	Arrivi		1.176	27.646	678	226	29.726
	Presenze		2.439	39.521	1.671	1.097	44.728
Totale	Arrivi		3.869	38.541	2.283	1.251	45.944
	Presenze		7.622	68.043	7.030	15.245	97.940

Percentuale di variazione negli esercizi ALBERGHIERI per categoria - 2012/2013

		5 stelle	4 stelle	3 stelle	2 stelle	1 stella	Residence	Totale
Italiani	Arrivi		-24,29%	-44,68%	-69,96%	0,00%	0,00%	-46,75%
	Presenze		-40,85%	-48,26%	-62,02%	0,00%	0,00%	-45,96%
Stranieri	Arrivi		9,80%	-20,71%	-37,22%	0,00%	0,00%	-20,11%
	Presenze		2,78%	-19,20%	-23,03%	0,00%	0,00%	-20,62%
Totale	Arrivi		-16,40%	-29,36%	-64,45%	0,00%	0,00%	-32,10%
	Presenze		-31,55%	-34,60%	-56,82%	0,00%	0,00%	-36,74%

N.B. Per l'anno 2013 il movimento della categoria Residence è stato aggregato al movimento della categoria 1 stella in quanto erano presenti solo 2 esercizi. Pertanto non è possibile confrontare i dati 2012/2013.

Valle del Samoggia

Movimento negli esercizi ALBERGHIERI per categoria - ANNO 2012

		5 stelle	4 stelle	3 stelle+2 stelle+1 stella	Residence	Totale	
Italiani	Arrivi			1.246		1.246	
	Presenze			8.041		8.041	
Stranieri	Arrivi			157		157	
	Presenze			380		380	
Totale	Arrivi		0	1.403	0	0	1.403
	Presenze		0	8.421	0	0	0

Movimento negli esercizi ALBERGHIERI per categoria - ANNO 2013

		5 stelle	4 stelle+ 2 stelle+1 stella	3 stelle	2 stelle	1 stella	Residence	Totale
Italiani	Arrivi		2.987	3.826				6.813
	Presenze		4.833	8.397				13.230
Stranieri	Arrivi		2.014	761				2.775
	Presenze		5.068	3.183				8.251
Totale	Arrivi		5.001	4.587	0	0	0	9.588
	Presenze		9.901	11.580	0	0	0	21.481

Percentuale di variazione negli esercizi ALBERGHIERI per categoria - 2012/2013

		5 stelle	4 stelle	3 stelle	2 stelle	1 stella	Residence	Totale
Italiani	Arrivi		0,00%	0,00%	0,00%	0,00%	0,00%	446,79%
	Presenze		0,00%	0,00%	0,00%	0,00%	0,00%	64,53%
Stranieri	Arrivi		0,00%	0,00%	0,00%	0,00%	0,00%	1667,52%
	Presenze		0,00%	0,00%	0,00%	0,00%	0,00%	2071,32%
Totale	Arrivi		0,00%	0,00%	0,00%	0,00%	0,00%	583,39%
	Presenze		0,00%	0,00%	0,00%	0,00%	0,00%	155,09%

MOVIMENTO NELLE STRUTTURE EXTRALBERGHIERE PER TIPOLOGIA

Provincia di Bologna

Bologna

Circondario Imolese

Imola

Hinterland

Alta Media Valle del Reno

Porretta Terme

Lizzano in Belvedere

Valle del Samoggia

NOTA

I dati raccolti nell'ambito della rilevazione del movimento dei clienti negli esercizi ricettivi sono tutelati dal **segreto statistico** e sottoposti alla normativa in materia di protezione dei dati personali e potranno essere utilizzati, anche per successivi trattamenti, esclusivamente per fini statistici dai soggetti del Sistema statistico nazionale. In particolare, **per prevenire il rischio di identificazione, l'ISTAT adotta "la regola della soglia"** nella comunicazione e diffusione dei dati. Tale norma tecnica stabilisce che "si considerano dati aggregati le combinazioni di modalità alle quali è associata una frequenza non inferiore ad una soglia prestabilita, ovvero un'intensità data dalla sintesi dei valori assunti da un numero di unità statistiche non inferiore alla suddetta soglia. **Il valore minimo attribuibile alla soglia è pari a tre**".

Pertanto nei casi in cui la/e tipologia/e di struttura non è/sono composta/e da almeno tre strutture, i dati sono forniti aggregati con un'altra categoria.

Riepilogo Provinciale

Movimento negli esercizi EXTRALBERGHIERI per categoria - ANNO 2012

		Campeggi e Villaggi Turistici	Affittacamere + Casa Vacanze	Agriturismi	Ostelli per la Gioventù	Case per Ferie+Rifugi Alpini	Rifugi Alpini	Bed & Breakfast	Appartamenti Ammobiliati per Uso Turistico	TOTALE
Italiani	Arrivi	20.130	20.758	15.234	6.386	4.170		17.567	2.819	87.064
	Presenze	71.388	135.004	33.839	14.168	43.476		41.995	16.062	355.932
Stranieri	Arrivi	20.909	10.003	2.270	7.583	73		5.514	1.455	47.807
	Presenze	64.185	55.623	6.626	16.626	5.667		15.684	9.401	173.812
Totale	Arrivi	41.039	30.761	17.504	13.969	4.243	0	23.081	4.274	134.871
	Presenze	135.573	190.627	40.465	30.794	49.143	0	57.679	25.463	529.744

Movimento negli esercizi EXTRALBERGHIERI per categoria - ANNO 2013

		Campeggi e Villaggi Turistici	Affittacamere + Casa Vacanze	Agriturismi	Ostelli per la Gioventù	Case per Ferie+Rifugi Alpini	Rifugi Alpini	Bed & Breakfast	Appartamenti Ammobiliati per Uso Turistico	TOTALE
Italiani	Arrivi	13.107	19.293	20.349	2.941	10.521		14.123	2.551	82.885
	Presenze	45.174	105.883	45.233	7.127	74.894		35.183	15.423	328.917
Stranieri	Arrivi	15.102	9.908	4.068	3.204	2.337		3.948	2.089	40.656
	Presenze	30.426	45.328	11.515	8.229	14.675		11.932	12.264	134.369
Totale	Arrivi	28.209	29.201	24.417	6.145	12.858	0	18.071	4.640	123.541
	Presenze	75.600	151.211	56.748	15.356	89.569	0	47.115	27.687	463.286

Percentuale di variazione negli esercizi EXTRALBERGHIERI per categoria - 2012/2013

		Campeggi e Villaggi Turistici	Affittacamere + Casa Vacanze	Agriturismi	Ostelli per la Gioventù	Case per Ferie+Rifugi Alpini	Rifugi Alpini	Bed & Breakfast	Appartamenti Ammobiliati per Uso Turistico	TOTALE
Italiani	Arrivi	-34,89%	-7,06%	33,58%	-53,95%	152,30%	0,00%	-19,60%	-9,51%	-4,80%
	Presenze	-36,72%	-21,57%	33,67%	-49,70%	72,27%	0,00%	-16,22%	-3,98%	-7,59%
Stranieri	Arrivi	-27,77%	-0,95%	79,21%	-57,75%	3101,37%	0,00%	-28,40%	43,57%	-14,96%
	Presenze	-52,60%	-18,51%	73,79%	-50,51%	158,96%	0,00%	-23,92%	30,45%	-22,69%
Totale	Arrivi	-31,26%	-5,07%	39,49%	-56,01%	203,04%	0,00%	-21,71%	8,56%	-8,40%
	Presenze	-44,24%	-20,68%	40,24%	-50,13%	82,26%	0,00%	-18,32%	8,73%	-12,55%

Bologna

Movimento negli esercizi EXTRALBERGHIERI per categoria - ANNO 2012

		Campeggi e Villaggi Turistici	Affittacamere +Casa Vacanze +Campeggi	Agriturismi	Ostelli per la Gioventù	Case per Ferie+Ostelli	Rifugi Alpini	Bed & Breakfast	Appartamenti Ammobiliati per Uso Turistico	TOTALE
Italiani	Arrivi		28.664	815		4.762		8.928	2.199	45.368
	Presenze		126.378	1.458		25.253		19.290	11.348	183.727
Stranieri	Arrivi		24.588	104		6.313		3.084	1.155	35.244
	Presenze		82.419	207		17.345		8.282	7.505	115.758
Totale	Arrivi	0	53.252	919	0	11.075	0	12.012	3.354	80.612
	Presenze	0	208.797	1.665	0	42.598	0	27.572	18.853	299.485

Movimento negli esercizi EXTRALBERGHIERI per categoria - ANNO 2013

		Campeggi e Villaggi Turistici	Affittacamere +Casa Vacanze +Campeggi	Agriturismi	Ostelli per la Gioventù	Case per Ferie+Ostelli	Rifugi Alpini	Bed & Breakfast	Appartamenti Ammobiliati per Uso Turistico	TOTALE
Italiani	Arrivi		22.293	526		7.895		8.018	1.853	40.585
	Presenze		90.224	803		51.524		19.596	9.934	172.081
Stranieri	Arrivi		20.871	129		4.742		2.921	1.789	30.452
	Presenze		61.032	216		19.348		8.187	10.360	99.143
Totale	Arrivi	0	43.164	655	0	12.637	0	10.939	3.642	71.037
	Presenze	0	151.256	1.019	0	70.872	0	27.783	20.294	271.224

Percentuale di variazione negli esercizi EXTRALBERGHIERI per categoria - 2012/2013

		Campeggi e Villaggi Turistici	Affittacamere +Casa Vacanze +Campeggi	Agriturismi	Ostelli per la Gioventù	Case per Ferie+Ostelli	Rifugi Alpini	Bed & Breakfast	Appartamenti Ammobiliati per Uso Turistico	TOTALE
Italiani	Arrivi	0,00%	-22,23%	-35,46%	0,00%	65,79%	0,00%	-10,19%	-15,73%	-10,54%
	Presenze	0,00%	-28,61%	-44,92%	0,00%	104,03%	0,00%	1,59%	-12,46%	-6,34%
Stranieri	Arrivi	0,00%	-15,12%	24,04%	0,00%	-24,89%	0,00%	-5,29%	54,89%	-13,60%
	Presenze	0,00%	-25,95%	4,35%	0,00%	11,55%	0,00%	-1,15%	38,04%	-14,35%
Totale	Arrivi	0,00%	-18,94%	-28,73%	0,00%	14,10%	0,00%	-8,93%	8,59%	-11,88%
	Presenze	0,00%	-27,56%	-38,80%	0,00%	66,37%	0,00%	0,77%	7,64%	-9,44%

Circondario Imolese

Movimento negli esercizi EXTRALBERGHIERI per categoria - ANNO 2012

		Campeggi e Villaggi Turistici	Affittacamere +Casa Vacanze	Agriturismi	Ostelli per la Gioventù	Case per Ferie	Rifugi Alpini	Bed & Breakfast	Appartamenti Ammobiliati per Uso Turistico	TOTALE
Italiani	Arrivi		1.135	906	96	3.180		860	140	6.317
	Presenze		6.771	2.766	219	21.443		2.163	1.674	35.036
Stranieri	Arrivi		129	253	13	50		139	191	775
	Presenze		870	1.387	50	479		339	1.158	4.283
Totale	Arrivi	0	1.264	1.159	109	3.230	0	999	331	7.092
	Presenze	0	7.641	4.153	269	21.922	0	2.502	2.832	39.319

Movimento negli esercizi EXTRALBERGHIERI per categoria - ANNO 2013

		Campeggi e Villaggi Turistici	Affittacamere +Casa Vacanze	Agriturismi	Ostelli per la Gioventù	Case per Ferie	Rifugi Alpini	Bed & Breakfast	Appartamenti Ammobiliati per Uso Turistico	TOTALE
Italiani	Arrivi		1.644	677	834	3.276		973	196	7.600
	Presenze		9.715	1.858	1.824	20.786		1.994	1.612	37.789
Stranieri	Arrivi		343	138	17	73		140	153	864
	Presenze		2.436	510	24	487		384	1.066	4.907
Totale	Arrivi	0	1.987	815	851	3.349	0	1.113	349	8.464
	Presenze	0	12.151	2.368	1.848	21.273	0	2.378	2.678	42.696

Percentuale di variazione negli esercizi EXTRALBERGHIERI per categoria - 2012/2013

		Campeggi e Villaggi Turistici	Affittacamere +Casa Vacanze	Agriturismi	Ostelli per la Gioventù	Case per Ferie	Rifugi Alpini	Bed & Breakfast	Appartamenti Ammobiliati per Uso Turistico	TOTALE
Italiani	Arrivi	0,00%	44,85%	-25,28%	768,75%	3,02%	0,00%	13,14%	40,00%	20,31%
	Presenze	0,00%	43,48%	-32,83%	732,88%	-3,06%	0,00%	-7,81%	-3,70%	7,86%
Stranieri	Arrivi	0,00%	165,89%	-45,45%	30,77%	46,00%	0,00%	0,72%	-19,90%	11,48%
	Presenze	0,00%	180,00%	-63,23%	-52,00%	1,67%	0,00%	13,27%	-7,94%	14,57%
Totale	Arrivi	0,00%	57,20%	-29,68%	680,73%	3,68%	0,00%	11,41%	5,44%	19,35%
	Presenze	0,00%	59,02%	-42,98%	586,99%	-2,96%	0,00%	-4,96%	-5,44%	8,59%

Imola

Movimento negli esercizi EXTRALBERGHIERI per categoria - ANNO 2012

		Campeggi e Villaggi Turistici	Affittacamere +Casa Vacanze	Agriturismi	Ostelli per la Gioventù	Case per Ferie	Rifugi Alpini	Bed & Breakfast	Appartamenti Ammobiliati per Uso Turistico	TOTALE
Italiani	Arrivi		199	34		3.180		471	24	3.908
	Presenze		5.000	52		21.443		1.077	1.415	28.987
Stranieri	Arrivi		20	3		50		42	0	115
	Presenze		668	12		479		125	0	1.284
Totale	Arrivi	0	219	37	0	3.230	0	513	24	4.023
	Presenze	0	5.668	64	0	21.922	0	1.202	1.415	30.271

Movimento negli esercizi EXTRALBERGHIERI per categoria - ANNO 2013

		Campeggi e Villaggi Turistici	Affittacamere +Casa Vacanze	Agriturismi	Ostelli per la Gioventù	Case per Ferie	Rifugi Alpini	Bed & Breakfast	Appartamenti Ammobiliati per Uso Turistico	TOTALE
Italiani	Arrivi		498	70		3.276		458	38	4.340
	Presenze		7.672	168		20.786		1.097	1.165	30.888
Stranieri	Arrivi		165	6		73		40	0	284
	Presenze		2.124	10		487		107	0	2.728
Totale	Arrivi	0	663	76	0	3.349	0	498	38	4.624
	Presenze	0	9.796	178	0	21.273	0	1.204	1.165	33.616

Percentuale di variazione negli esercizi EXTRALBERGHIERI per categoria - 2012/2013

		Campeggi e Villaggi Turistici	Affittacamere +Casa Vacanze	Agriturismi	Ostelli per la Gioventù	Case per Ferie	Rifugi Alpini	Bed & Breakfast	Appartamenti Ammobiliati per Uso Turistico	TOTALE
Italiani	Arrivi	0,00%	150,25%	105,88%	0,00%	3,02%	0,00%	-2,76%	58,33%	11,05%
	Presenze	0,00%	53,44%	223,08%	0,00%	-3,06%	0,00%	1,86%	-17,67%	6,56%
Stranieri	Arrivi	0,00%	725,00%	100,00%	0,00%	46,00%	0,00%	-4,76%	0,00%	146,96%
	Presenze	0,00%	217,96%	-16,67%	0,00%	1,67%	0,00%	-14,40%	0,00%	112,46%
Totale	Arrivi	0,00%	202,74%	105,41%	0,00%	3,68%	0,00%	-2,92%	58,33%	14,94%
	Presenze	0,00%	72,83%	178,13%	0,00%	-2,96%	0,00%	0,17%	-17,67%	11,05%

Alta Media Valle del Reno

Movimento negli esercizi EXTRALBERGHIERI per categoria - ANNO 2012

		Campeggi e Villaggi Turistici	Affittacamere +Casa Vacanze	Agriturismi	Ostelli per la Gioventù	Case per Ferie + Rifugi Alpini	Rifugi Alpini	Bed & Breakfast	Appartamenti Ammobiliati per Uso Turistico	TOTALE
Italiani	Arrivi	1.739	591	1.521	399	379		1.313	13	5.955
	Presenze	6.423	3.647	2.814	991	4.109		2.440	262	20.686
Stranieri	Arrivi	3.065	304	160	22	0		404	33	3.988
	Presenze	15.686	2.430	477	463	0		1.067	281	20.404
Totale	Arrivi	4.804	895	1.681	421	379	0	1.717	46	9.943
	Presenze	22.109	6.077	3.291	1.454	4.109	0	3.507	543	41.090

Movimento negli esercizi EXTRALBERGHIERI per categoria - ANNO 2013

		Campeggi e Villaggi Turistici	Affittacamere +Casa Vacanze	Agriturismi	Ostelli per la Gioventù	Case per Ferie + Rifugi Alpini	Rifugi Alpini	Bed & Breakfast	Appartamenti Ammobiliati per Uso Turistico	TOTALE
Italiani	Arrivi	94	440	1.361	162	332		579	45	3.013
	Presenze	947	2.048	2.966	279	3.226		1.423	1.399	12.288
Stranieri	Arrivi	331	271	135	0	0		64	16	817
	Presenze	1.818	1.869	347	0	0		102	70	4.206
Totale	Arrivi	425	711	1.496	162	332	0	643	61	3.830
	Presenze	2.765	3.917	3.313	279	3.226	0	1.525	1.469	16.494

Percentuale di variazione negli esercizi EXTRALBERGHIERI per categoria - 2012/2013

		Campeggi e Villaggi Turistici	Affittacamere +Casa Vacanze	Agriturismi	Ostelli per la Gioventù	Case per Ferie + Rifugi Alpini	Rifugi Alpini	Bed & Breakfast	Appartamenti Ammobiliati per Uso Turistico	TOTALE
Italiani	Arrivi	-94,59%	-25,55%	-10,52%	-59,40%	-12,40%	0,00%	-55,90%	246,15%	-49,40%
	Presenze	-85,26%	-43,84%	5,40%	-71,85%	-21,49%	0,00%	-41,68%	433,97%	-40,60%
Stranieri	Arrivi	-89,20%	-10,86%	-15,63%	-100,00%	0,00%	0,00%	-84,16%	-51,52%	-79,51%
	Presenze	-88,41%	-23,09%	-27,25%	-100,00%	0,00%	0,00%	-90,44%	-75,09%	-79,39%
Totale	Arrivi	-91,15%	-20,56%	-11,01%	-61,52%	-12,40%	0,00%	-62,55%	32,61%	-61,48%
	Presenze	-87,49%	-35,54%	0,67%	-80,81%	-21,49%	0,00%	-56,52%	170,53%	-59,86%

Porretta Terme

Movimento negli esercizi EXTRALBERGHIERI per categoria - ANNO 2012

		Campeggi e Villaggi Turistici	Affittacamere + Casa Vacanze	Agriturismi	Ostelli per la Gioventù	Case per Ferie	Rifugi Alpini	Bed & Breakfast	Appartamenti Ammobiliati per Uso Turistico	TOTALE
Italiani	Arrivi		80					9		89
	Presenze		942					13		955
Stranieri	Arrivi		0					2		2
	Presenze		0					2		2
Totale	Arrivi	0	80	0	0	0	0	11	0	91
	Presenze	0	942	0	0	0	0	15	0	957

Movimento negli esercizi EXTRALBERGHIERI per categoria - ANNO 2013

		Campeggi e Villaggi Turistici	Affittacamere + Casa Vacanze +B&B	Agriturismi	Ostelli per la Gioventù	Case per Ferie	Rifugi Alpini	Bed & Breakfast	Appartamenti Ammobiliati per Uso Turistico	TOTALE
Italiani	Arrivi		118							118
	Presenze		932							932
Stranieri	Arrivi		1							1
	Presenze		3							3
Totale	Arrivi	0	119	0	0	0	0	0	0	119
	Presenze	0	935	0	0	0	0	0	0	935

Percentuale di variazione negli esercizi EXTRALBERGHIERI per categoria - 2012/2013

		Campeggi e Villaggi Turistici	Affittacamere + Casa Vacanze	Agriturismi	Ostelli per la Gioventù	Case per Ferie	Rifugi Alpini	Bed & Breakfast	Appartamenti Ammobiliati per Uso Turistico	TOTALE
Italiani	Arrivi	0,00%	0,00%	0,00%	0,00%	0,00%	0,00%	0,00%	0,00%	32,58%
	Presenze	0,00%	0,00%	0,00%	0,00%	0,00%	0,00%	0,00%	0,00%	-2,41%
Stranieri	Arrivi	0,00%	0,00%	0,00%	0,00%	0,00%	0,00%	0,00%	0,00%	-50,00%
	Presenze	0,00%	0,00%	0,00%	0,00%	0,00%	0,00%	0,00%	0,00%	50,00%
Totale	Arrivi	0,00%	0,00%	0,00%	0,00%	0,00%	0,00%	0,00%	0,00%	30,77%
	Presenze	0,00%	0,00%	0,00%	0,00%	0,00%	0,00%	0,00%	0,00%	-2,30%

Lizzano in Belvedere

Movimento negli esercizi EXTRALBERGHIERI per categoria - ANNO 2012

		Campeggi e Villaggi Turistici	Affittacamere +Casa Vacanze +Case per Ferie +Rifugi Alpini +App.Amm.Usò Tur.	Agriturismi	Ostelli per la Gioventù	Case per Ferie	Rifugi Alpini	Bed & Breakfast	Appartamenti Ammobiliati per Uso Turistico	TOTALE
Italiani	Arrivi		379	716				203		1.298
	Presenze		4.109	1.246				398		5.753
Stranieri	Arrivi		0	3				15		18
	Presenze		0	9				60		69
Totale	Arrivi	0	379	719	0	0	0	218	0	1.316
	Presenze	0	4.109	1.255	0	0	0	458	0	5.822

Movimento negli esercizi EXTRALBERGHIERI per categoria - ANNO 2013

		Campeggi e Villaggi Turistici	Affittacamere +Casa Vacanze +Case per Ferie +Rifugi Alpini +App.Amm.Usò Tur.	Agriturismi	Ostelli per la Gioventù	Case per Ferie	Rifugi Alpini	Bed & Breakfast	Appartamenti Ammobiliati per Uso Turistico	TOTALE
Italiani	Arrivi		359	859				94		1.312
	Presenze		3.278	1.869				254		5.401
Stranieri	Arrivi		0	0				9		9
	Presenze		0	0				23		23
Totale	Arrivi	0	359	859	0	0	0	103	0	1.321
	Presenze	0	3.278	1.869	0	0	0	277	0	5.424

Percentuale di variazione negli esercizi EXTRALBERGHIERI per categoria - 2012/2013

		Campeggi e Villaggi Turistici	Affittacamere +Casa Vacanze +Case per Ferie +Rifugi Alpini +App.Amm.Usò Tur.	Agriturismi	Ostelli per la Gioventù	Case per Ferie	Rifugi Alpini	Bed & Breakfast	Appartamenti Ammobiliati per Uso Turistico	TOTALE
Italiani	Arrivi	0,00%	-5,28%	19,97%	0,00%	0,00%	0,00%	-53,69%	0,00%	1,08%
	Presenze	0,00%	-20,22%	50,00%	0,00%	0,00%	0,00%	-36,18%	0,00%	-6,12%
Stranieri	Arrivi	0,00%	0,00%	-100,00%	0,00%	0,00%	0,00%	-40,00%	0,00%	-50,00%
	Presenze	0,00%	0,00%	-100,00%	0,00%	0,00%	0,00%	-61,67%	0,00%	-66,67%
Totale	Arrivi	0,00%	-5,28%	19,47%	0,00%	0,00%	0,00%	-52,75%	0,00%	0,38%
	Presenze	0,00%	-20,22%	48,92%	0,00%	0,00%	0,00%	-39,52%	0,00%	-6,84%

Hinterland

Movimento negli esercizi EXTRALBERGHIERI per categoria - ANNO 2012

		Campeggi e Villaggi Turistici	Affittacamere + Casa Vacanze	Agriturismi	Ostelli per la Gioventù +Case per Ferie	Case per Ferie	Rifugi Alpini	Bed & Breakfast	Appartamenti Ammobiliati per Uso Turistico	TOTALE
Italiani	Arrivi		2.226	2.825	1.740			3.022	322	10.135
	Presenze		24.533	7.217	5.629			6.818	1.239	45.436
Stranieri	Arrivi		1.027	634	1.258			608	64	3.591
	Presenze		6.050	1.530	3.956			1.829	385	13.750
Totale	Arrivi	0	3.253	3.459	2.998	0	0	3.630	386	13.726
	Presenze	0	30.583	8.747	9.585	0	0	8.647	1.624	59.186

Movimento negli esercizi EXTRALBERGHIERI per categoria - ANNO 2013

		Campeggi e Villaggi Turistici	Affittacamere + Casa Vacanze	Agriturismi	Ostelli per la Gioventù+Ca se per Ferie	Case per Ferie	Rifugi Alpini	Bed & Breakfast	Appartamenti Ammobiliati per Uso Turistico	TOTALE
Italiani	Arrivi		2.568	3.892	963			2.378	366	10.167
	Presenze		22.503	11.920	4.382			6.020	2.045	46.870
Stranieri	Arrivi		1.024	1.311	709			392	122	3.558
	Presenze		3.177	3.309	3.045			956	724	11.211
Totale	Arrivi	0	3.592	5.203	1.672	0	0	2.770	488	13.725
	Presenze	0	25.680	15.229	7.427	0	0	6.976	2.769	58.081

Percentuale di variazione negli esercizi EXTRALBERGHIERI per categoria - 2012/2013

		Campeggi e Villaggi Turistici	Affittacamere + Casa Vacanze	Agriturismi	Ostelli per la Gioventù+Ca se per Ferie	Case per Ferie	Rifugi Alpini	Bed & Breakfast	Appartamenti Ammobiliati per Uso Turistico	TOTALE
Italiani	Arrivi	0,00%	15,36%	37,77%	-44,66%	0,00%	0,00%	-21,31%	13,66%	0,32%
	Presenze	0,00%	-8,27%	65,17%	-22,15%	0,00%	0,00%	-11,70%	65,05%	3,16%
Stranieri	Arrivi	0,00%	-0,29%	106,78%	-43,64%	0,00%	0,00%	-35,53%	90,63%	-0,92%
	Presenze	0,00%	-47,49%	116,27%	-23,03%	0,00%	0,00%	-47,73%	88,05%	-18,47%
Totale	Arrivi	0,00%	10,42%	50,42%	-44,23%	0,00%	0,00%	-23,69%	26,42%	-0,01%
	Presenze	0,00%	-16,03%	74,11%	-22,51%	0,00%	0,00%	-19,32%	70,50%	-1,87%

Cinque Valli Bolognesi

Movimento negli esercizi EXTRALBERGHIERI per categoria - ANNO 2012

		Campeggi e Villaggi Turistici	Affittacamere + Casa Vacanze	Agriturismi	Ostelli per la Gioventù	Case per Ferie	Rifugi Alpini	Bed & Breakfast +App.Amm. Uso Tur.	Appartamenti Ammobiliati per Uso Turistico	TOTALE
Italiani	Arrivi	2.846	384	7.602			592		11.424	
	Presenze	23.829	4.586	13.718			1.302		43.435	
Stranieri	Arrivi	467	155	729			193		1.544	
	Presenze	9.306	455	1.734			777		12.272	
Totale	Arrivi	3.313	539	8.331	0	0	0	785	0	12.968
	Presenze	33.135	5.041	15.452	0	0	0	2.079	0	55.707

Movimento negli esercizi EXTRALBERGHIERI per categoria - ANNO 2013

		Campeggi e Villaggi Turistici	Affittacamere + Casa Vacanze	Agriturismi	Ostelli per la Gioventù	Case per Ferie	Rifugi Alpini	Bed & Breakfast +App.Amm. Uso Tur.	Appartamenti Ammobiliati per Uso Turistico	TOTALE
Italiani	Arrivi	1.960	1.051	10.424			540		13.975	
	Presenze	15.005	2.887	19.652			1.164		38.708	
Stranieri	Arrivi	339	589	1.369			211		2.508	
	Presenze	476	1.029	4.239			364		6.108	
Totale	Arrivi	2.299	1.640	11.793	0	0	0	751	0	16.483
	Presenze	15.481	3.916	23.891	0	0	0	1.528	0	44.816

Percentuale di variazione negli esercizi EXTRALBERGHIERI per categoria - 2012/2013

		Campeggi e Villaggi Turistici	Affittacamere + Casa Vacanze	Agriturismi	Ostelli per la Gioventù	Case per Ferie	Rifugi Alpini	Bed & Breakfast +App.Amm. Uso Tur.	Appartamenti Ammobiliati per Uso Turistico	TOTALE
Italiani	Arrivi	-31,13%	173,70%	37,12%	0,00%	0,00%	0,00%	-8,78%	0,00%	22,33%
	Presenze	-37,03%	-37,05%	43,26%	0,00%	0,00%	0,00%	-10,60%	0,00%	-10,88%
Stranieri	Arrivi	-27,41%	280,00%	87,79%	0,00%	0,00%	0,00%	9,33%	0,00%	62,44%
	Presenze	-94,89%	126,15%	144,46%	0,00%	0,00%	0,00%	-53,15%	0,00%	-50,23%
Totale	Arrivi	-30,61%	204,27%	41,56%	0,00%	0,00%	0,00%	-4,33%	0,00%	27,11%
	Presenze	-53,28%	-22,32%	54,61%	0,00%	0,00%	0,00%	-26,50%	0,00%	-19,55%

Valle del Samoggia

Movimento negli esercizi EXTRALBERGHIERI per categoria - ANNO 2012

		Campeggi e Villaggi Turistici	Affittacamere + Casa Vacanze	Agriturismi	Ostelli per la Gioventù	Case per Ferie	Rifugi Alpini	Bed & Breakfast	Appartamenti Ammobiliati per Uso Turistico	TOTALE
Italiani	Arrivi		664	737				496		1.897
	Presenze		951	1.188				960		3.099
Stranieri	Arrivi		623	524				301		1.448
	Presenze		1.105	1.203				795		3.103
Totale	Arrivi	0	1.287	1.261	0	0	0	797	0	3.345
	Presenze	0	2.056	2.391	0	0	0	1.755	0	6.202

Movimento negli esercizi EXTRALBERGHIERI per categoria - ANNO 2013

		Campeggi e Villaggi Turistici	Affittacamere + Casa Vacanze	Agriturismi	Ostelli per la Gioventù	Case per Ferie	Rifugi Alpini	Bed & Breakfast	Appartamenti Ammobiliati per Uso Turistico	TOTALE
Italiani	Arrivi		642	1.481				408		2.531
	Presenze		1.138	2.992				829		4.959
Stranieri	Arrivi		913	679				124		1.716
	Presenze		1.966	2.021				450		4.437
Totale	Arrivi	0	1.555	2.160	0	0	0	532	0	4.247
	Presenze	0	3.104	5.013	0	0	0	1.279	0	9.396

Percentuale di variazione negli esercizi EXTRALBERGHIERI per categoria - 2012/2013

		Campeggi e Villaggi Turistici	Affittacamere + Casa Vacanze	Agriturismi	Ostelli per la Gioventù	Case per Ferie	Rifugi Alpini	Bed & Breakfast	Appartamenti Ammobiliati per Uso Turistico	TOTALE
Italiani	Arrivi	0,00%	-3,31%	100,95%	0,00%	0,00%	0,00%	-17,74%	0,00%	33,42%
	Presenze	0,00%	19,66%	151,85%	0,00%	0,00%	0,00%	-13,65%	0,00%	60,02%
Stranieri	Arrivi	0,00%	46,55%	29,58%	0,00%	0,00%	0,00%	-58,80%	0,00%	18,51%
	Presenze	0,00%	77,92%	68,00%	0,00%	0,00%	0,00%	-43,40%	0,00%	42,99%
Totale	Arrivi	0,00%	20,82%	71,29%	0,00%	0,00%	0,00%	-33,25%	0,00%	26,97%
	Presenze	0,00%	50,97%	109,66%	0,00%	0,00%	0,00%	-27,12%	0,00%	51,50%